

Cuenta Pública 2020
Estado de Actividades
 Del 1o. de Enero al 30 de Junio de 2020
 (Pesos)

Ente Público: INSTITUTO ELECTORAL Y DE PARTICIPACION CIUDADANA DE YUCATÁN

Concepto	2020	2019	Concepto	2020	2019
Ingresos y Otros Beneficios			Gastos y Otras Perdidas		
Ingresos de Gestión	\$374,620.25	\$582,167.22	Gastos de Funcionamiento	\$41,869,416.85	\$49,326,701.78
Impuestos	\$0.00	\$0.00	Servicios Personales	\$34,270,681.59	\$38,473,931.44
Cuotas y Aportaciones de Seguridad Social	\$0.00	\$0.00	Materiales y Suministros	\$1,161,849.09	\$1,931,053.04
Contribuciones de Mejoras	\$0.00	\$0.00	Servicios Generales	\$6,436,886.17	\$8,921,717.30
Derechos	\$0.00	\$0.00	Transferencias, Asignaciones, Subsidios y Otras Ayudas	\$46,438,914.78	\$43,518,319.02
Productos	\$374,620.25	\$582,167.22	Transferencias Internas y Asignaciones al Sector Público	\$0.00	\$0.00
Aprovechamientos	\$0.00	\$0.00	Transferencias al Resto del Sector Público	\$0.00	\$0.00
Ingresos por Venta de Bienes y Servicios	\$0.00	\$0.00	Subsidios y Subvenciones	\$0.00	\$0.00
Participaciones, Aportaciones, Convenios, Incentivos Derivados de la Colaboración Fiscal, Fondos Distintos de Aportaciones, Transferencias, Asignaciones, Subsidios y Subvenciones, y Pensiones y Jubilaciones	\$97,796,695.00	\$95,336,038.00	Ayudas Sociales	\$46,438,914.78	\$43,518,319.02
Participaciones, Aportaciones, Convenios, Incentivos Derivados de la Colaboración Fiscal y Fondos Distintos de Aportaciones	\$0.00	\$0.00	Pensiones y Jubilaciones	\$0.00	\$0.00
Transferencias, Asignaciones, Subsidios y Subvenciones, y Pensiones y Jubilaciones	\$97,796,695.00	\$95,336,038.00	Transferencias a Fideicomisos, Mandatos y Contratos Análogos	\$0.00	\$0.00
Otros Ingresos y Beneficios	\$323,705.02	\$221,666.37	Transferencias a la Seguridad Social	\$0.00	\$0.00
Ingresos Financieros	\$0.00	\$176,462.85	Donativos	\$0.00	\$0.00
Incremento por Variación de Inventarios	\$0.00	\$0.00	Transferencias al Exterior	\$0.00	\$0.00
Disminución del Exceso de Estimaciones por Pérdida o Deterioro u Obsolescencia	\$0.00	\$0.00	Participaciones y Aportaciones	\$0.00	\$0.00
Disminución del Exceso de Provisiones	\$0.00	\$0.00	Participaciones	\$0.00	\$0.00
Otros Ingresos y Beneficios Varios	\$323,705.02	\$45,203.52	Aportaciones	\$0.00	\$0.00
Total Ingresos y Otros Beneficios	\$98,495,020.27	\$96,139,871.59	Convenios	\$0.00	\$0.00
			Intereses, Comisiones y Otros Gastos de la Deuda Pública	\$0.00	\$0.00
			Intereses de la Deuda Pública	\$0.00	\$0.00
			Comisiones de la Deuda Pública	\$0.00	\$0.00
			Gastos de la Deuda Pública	\$0.00	\$0.00
			Costo por Coberturas	\$0.00	\$0.00
			Apoyos Financieros	\$0.00	\$0.00
			Otros Gastos y Pérdidas Extraordinarias	\$471,785.37	\$566,964.58
			Estimaciones, Depreciaciones, Deterioros, Obsolescencia y Amortizaciones	\$400,969.48	\$566,940.06
			Provisiones	\$70,788.12	\$0.00
			Disminución de Inventarios	\$0.00	\$0.00
			Aumento por Insuficiencia de Estimaciones por Pérdida o Deterioro u Obsolescencia	\$0.00	\$0.00
			Aumento por Insuficiencia de Provisiones	\$0.00	\$0.00
			Otros Gastos	\$27.77	\$24.52
			Inversión Pública	\$0.00	\$0.00
			Inversión Pública No Capitalizable	\$0.00	\$0.00
			Total Gastos y Otras Pérdidas	\$88,780,117.00	\$93,411,985.38
			Resultado del Ejercicio (Ahorro / Desahorro)	\$9,714,903.27	\$2,727,886.21

Bajo protesta de decir verdad declaramos que los Estados Financieros y sus Notas son razonablemente correctos y responsabilidad del emisor.

Cuenta Pública 2020
Estado de Situación Financiera
Del 1o. de Enero al 30 de Junio de 2020
(Pesos)

Ente Público: INSTITUTO ELECTORAL Y DE PARTICIPACION CIUDADANA DE YUCATÁN

Concepto	2020	2019	Concepto	2020	2019
Activo			Pasivo		
Activo Circulante			Pasivo Circulante		
Efectivo y Equivalentes	\$28,667,396.26	\$24,748,771.94	Cuentas por Pagar a Corto Plazo	\$10,511,989.73	\$17,078,247.45
Derechos a Recibir Efectivo o Equivalentes	\$8,816,422.63	\$18,742,344.74	Documentos por Pagar a Corto Plazo	\$0.00	\$0.00
Derechos a Recibir Bienes o Servicios	\$228,000.00	\$0.00	Porción a Corto Plazo de la Deuda Pública a Largo Plazo	\$0.00	\$0.00
Inventarios	\$0.00	\$0.00	Titulos y Valores a Corto Plazo	\$0.00	\$0.00
Almacenes	\$0.00	\$0.00	Pasivos Diferidos a Corto Plazo	\$0.00	\$0.00
Estimación por Pérdida o Deterioro de Activos Circulantes	\$0.00	\$0.00	Fondos y Bienes de Terceros en Garantía Y/O Administración a Corto Plazo	\$7,419,487.15	\$7,050,803.96
Otros Activos Circulantes	\$679,179.00	\$689,779.00	Provisiones a Corto Plazo	\$0.00	\$0.00
Total Activo Circulante	\$38,390,997.89	\$44,180,895.68	Otros Pasivos a Corto Plazo	\$0.00	\$0.00
Activo No Circulante			Total Pasivo Circulante	\$17,931,476.88	\$24,129,051.41
Inversiones Financieras a Largo Plazo	\$0.00	\$4,938,820.48	Pasivo No Circulante		
Derechos a Recibir Efectivo o Equivalentes a Largo Plazo	\$0.00	\$0.00	Cuentas por Pagar a Largo Plazo	\$0.00	\$0.00
Bienes Inmuebles, Infraestructura y Construcciones en Proceso	\$2,599,496.32	\$2,599,496.32	Documentos por Pagar a Largo Plazo	\$0.00	\$0.00
Bienes Muebles	\$15,702,433.99	\$16,761,857.23	Deuda Pública a Largo Plazo	\$0.00	\$0.00
Activos Intangibles	\$1,078,220.12	\$1,223,966.59	Pasivos Diferidos a Largo Plazo	\$0.00	\$0.00
Depreciación, Deterioro y Amortización Acumulada de Bienes	-\$14,364,875.12	-\$14,679,284.24	Fondos y Bienes de Terceros en Garantía Y/O en Administración a Largo Plazo	\$0.00	\$0.00
Activos Diferidos	\$0.00	\$0.00	Provisiones a Largo Plazo	\$2,465,000.00	\$0.00
Estimación por Pérdida o Deterioro de Activos No Circulantes	\$0.00	\$0.00	Total Pasivo No Circulante	\$2,465,000.00	\$0.00
Otros Activos No Circulantes	\$0.00	\$0.00	Total Pasivo	\$20,396,476.88	\$24,129,051.41
Total Activo No Circulante	\$5,015,275.31	\$10,844,856.38	Hacienda Pública / Patrimonio		
Total Activo	\$43,406,273.20	\$55,025,752.06	Hacienda Pública / Patrimonio Contribuido	\$0.00	\$0.00
			Aportaciones	\$0.00	\$0.00
			Donaciones de Capital	\$0.00	\$0.00
			Actualización de la Hacienda Pública/Patrimonio	\$0.00	\$0.00
			Hacienda Pública / Patrimonio Generado	\$23,009,796.32	\$30,896,700.65
			Resultados del Ejercicio (Ahorro / Desahorro)	\$9,714,903.27	\$2,727,886.21
			Resultados de Ejercicios Anteriores	\$18,750,584.71	\$26,063,594.04
			Revalúos	\$0.00	\$0.00
			Reservas	\$0.00	\$0.00
			Rectificaciones de Resultados de Ejercicios Anteriores	-\$5,455,691.66	\$2,105,220.40
			Exceso o Insuficiencia en la Actualización de la Hacienda Pública/Patrimonio	\$0.00	\$0.00
			Resultado por Posición Monetaria	\$0.00	\$0.00
			Resultado por Tenencia de Activos No Monetarios	\$0.00	\$0.00
			Total Hacienda Pública / Patrimonio	\$23,009,796.32	\$30,896,700.65
			Total Pasivo y Hacienda Pública / Patrimonio	\$43,406,273.20	\$55,025,752.06

Bajo protesta de decir verdad declaramos que los Estados Financieros y sus Notas son razonablemente correctos y responsabilidad del emisor.

Cuenta Pública 2020
Estado de Flujo de Efectivo
Del 1o. de Enero al 30 de Junio de 2020
(Pesos)

Ente Público: INSTITUTO ELECTORAL Y DE PARTICIPACION CIUDADANA DE YUCATÁN

Concepto	2020	2019	Concepto	2020	2019
Flujos de Efectivo de Las Actividades de Operación			Flujos de Efectivo de Las Actividades de Inversión		
Origen	\$99,326,463.47	\$95,918,205.23	Origen	\$0.00	\$0.00
Impuestos	\$0.00	\$0.00	Bienes Inmuebles, Infraestructura y Construcciones en Proceso	\$0.00	\$0.00
Cuotas y Aportaciones de Seguridad Social	\$0.00	\$0.00	Bienes Muebles	\$0.00	\$0.00
Contribuciones de Mejoras	\$0.00	\$0.00	Otros Orígenes de Inversión	\$0.00	\$0.00
Derechos	\$0.00	\$0.00	Aplicación	\$7,077.39	\$88,909.93
Productos	\$374,620.25	\$582,167.22	Bienes Inmuebles, Infraestructura y Construcciones en Proceso	\$0.00	\$0.00
Aprovechamientos	\$0.00	\$0.00	Bienes Muebles	\$7,077.39	\$56,034.44
Ingresos por Venta de Bienes y Servicios	\$0.00	\$0.00	Otras Aplicaciones de Inversión	\$0.00	\$32,875.49
Participaciones y Aportaciones, Convenios, Incentivos Derivados de la Colaboración Fiscal y Fondos Distintos de Aportaciones	\$0.00	\$0.00	Flujos Netos de Efectivo por Actividades de Inversión	-\$7,077.39	-\$88,909.93
Transferencias, Asignaciones, Subsidios y Subvenciones, y Pensiones y Jubilaciones	\$97,796,695.00	\$95,336,038.01	Flujos de Efectivo de Las Actividades de Financiamiento		
Otros Orígenes de Operación	\$1,155,148.22	\$0.00	Origen	\$0.00	\$0.00
Aplicación	\$86,998,232.96	\$91,399,777.97	Endeudamiento Neto	\$0.00	\$0.00
Servicios Personales	\$33,150,340.92	\$37,334,817.81	Interno	\$0.00	\$0.00
Materiales y Suministros	\$1,161,849.09	\$1,783,254.28	Externo	\$0.00	\$0.00
Servicios Generales	\$6,247,128.17	\$8,649,148.49	Otros Orígenes de Financiamiento	\$0.00	\$0.00
Transferencias Internas y Asignaciones al Sector Público	\$0.00	\$0.00	Aplicación	\$0.00	\$0.00
Transferencias al Resto del Sector Público	\$0.00	\$0.00	Servicios de la Deuda	\$0.00	\$0.00
Subsidios y Subvenciones	\$0.00	\$0.00	Interno	\$0.00	\$0.00
Ayudas Sociales	\$46,438,914.78	\$43,518,319.02	Externo	\$0.00	\$0.00
Pensionamientos y Jubilaciones	\$0.00	\$0.00	Otras Aplicaciones de Financiamiento	\$0.00	\$0.00
Transferencias a Fideicomisos, Mandatos y Contratos Análogos	\$0.00	\$0.00	Flujos Netos de Efectivo por Actividades de Financiamiento	\$0.00	\$0.00
Transferencias a la Seguridad Social	\$0.00	\$0.00	Incremento/Disminución Neta en el Efectivo y Equivalentes al Efectivo	\$12,321,153.12	\$4,429,517.33
Donativos	\$0.00	\$0.00	Efectivo y Equivalentes al Efectivo al Inicio del Ejercicio	\$16,346,243.14	\$20,319,254.61
Transferencias al Exterior	\$0.00	\$0.00	Efectivo y Equivalentes al Efectivo al Final del Ejercicio	\$28,667,396.26	\$24,748,771.94
Participaciones	\$0.00	\$0.00			
Aportaciones	\$0.00	\$0.00			
Convenios	\$0.00	\$0.00			
Otras Aplicaciones de Operación	\$0.00	\$114,238.37			
Flujos Netos de Efectivo por Actividades de Operación	\$12,328,230.51	\$4,518,427.26			

Bajo protesta de decir verdad declaramos que los Estados Financieros y sus Notas son razonablemente correctos y responsabilidad del emisor.

Cuenta Pública 2020
Estado de Cambios en la Situación Financiera
Del 1o. de Enero al 30 de Junio de 2020
(Pesos)

Ente Público: INSTITUTO ELECTORAL Y DE PARTICIPACION CIUDADANA DE YUCATÁN

Concepto	Origen	Aplicación	Concepto	Origen	Aplicación
Activo	\$5,593,348.88	\$13,167,542.63	Pasivo	\$3,633,625.06	\$678,422.52
Activo Circulante	\$0.00	\$13,160,465.24	Pasivo Circulante	\$0.00	\$0.00
Efectivo y Equivalentes	\$0.00	\$12,321,153.12	Cuentas por Pagar a Corto Plazo	\$0.00	\$0.00
Derechos a Recibir Efectivo o Equivalentes	\$0.00	\$611,312.12	Documentos por Pagar a Corto Plazo	\$0.00	\$0.00
Derechos a Recibir Bienes o Servicios	\$0.00	\$228,000.00	Porción a Corto Plazo de la Deuda Pública a Largo Plazo	\$0.00	\$0.00
Inventarios	\$0.00	\$0.00	Títulos y Valores a Corto Plazo	\$0.00	\$0.00
Almacenes	\$0.00	\$0.00	Pasivos Diferidos a Corto Plazo	\$0.00	\$0.00
Estimación por Pérdida o Deterioro de Activos Circulantes	\$0.00	\$0.00	Fondos y Bienes de Terceros en Garantía Y/O Administración a Corto Plazo	\$0.00	\$0.00
Otros Activos Circulantes	\$0.00	\$0.00	Provisiones a Corto Plazo	\$0.00	\$0.00
Activo No Circulante	\$5,593,348.88	\$7,077.39	Otros Pasivos a Corto Plazo	\$0.00	\$0.00
Inversiones Financieras a Largo Plazo	\$5,121,591.28	\$0.00	Pasivo No Circulante	\$3,633,625.06	\$678,422.52
Derechos a Recibir Efectivo o Equivalentes a Largo Plazo	\$0.00	\$0.00	Cuentas por Pagar a Largo Plazo	\$0.00	\$678,422.52
Bienes Inmuebles, Infraestructura y Construcciones en Proceso	\$0.00	\$0.00	Documentos por Pagar a Largo Plazo	\$0.00	\$0.00
Bienes Muebles	\$0.00	\$7,077.39	Deuda Pública a Largo Plazo	\$0.00	\$0.00
Activos Intangibles	\$0.00	\$0.00	Pasivos Diferidos a Largo Plazo	\$0.00	\$0.00
Depreciación, Deterioro y Amortización Acumulada de Bienes	\$471,757.60	\$0.00	Fondos y Bienes de Terceros en Garantía Y/O en Administración a Largo Plazo	\$3,633,625.06	\$0.00
Activos Diferidos	\$0.00	\$0.00	Provisiones a Largo Plazo	\$0.00	\$0.00
Estimación por Pérdida o Deterioro de Activos No Circulantes	\$0.00	\$0.00	Hacienda Pública/ Patrimonio	\$9,714,903.27	\$5,095,912.06
Otros Activos No Circulantes	\$0.00	\$0.00	Hacienda Pública/Patrimonio Contribuido	\$0.00	\$0.00
			Aportaciones	\$0.00	\$0.00
			Donaciones de Capital	\$0.00	\$0.00
			Actualización de la Hacienda Pública / Patrimonio	\$0.00	\$0.00
			Hacienda Pública/Patrimonio Generado	\$9,714,903.27	\$5,095,912.06
			Resultados del Ejercicio (Ahorro / Desahorro)	\$9,714,903.27	\$0.00
			Resultados de Ejercicios Anteriores	\$0.00	\$0.00
			Revalúos	\$0.00	\$0.00
			Reservas	\$0.00	\$0.00
			Rectificaciones de Resultados de Ejercicios Anteriores	\$0.00	\$5,095,912.06
			Exceso o Insuficiencia en la Actualización de la Hacienda Pública/Patrimonio	\$0.00	\$0.00
			Resultado por Posición Monetaria	\$0.00	\$0.00
			Resultado por Tenencia de Activos No Monetarios	\$0.00	\$0.00

Bajo protesta de decir verdad declaramos que los Estados Financieros y sus Notas son razonablemente correctos y responsabilidad del emisor.

Cuenta Pública 2020
Estado Analítico del Activo
Del 1o. de Enero al 30 de Junio de 2020
(Pesos)

Ente Público: INSTITUTO ELECTORAL Y DE PARTICIPACION CIUDADANA DE YUCATÁN

Concepto	Saldo Inicial	Cargos del Período	Abonos del Período	Saldo Final	Variación del Período
Activo					
Activo Circulante	\$25,230,532.65	\$274,917,039.60	\$261,756,574.36	\$38,390,997.89	\$13,160,465.24
Efectivo y Equivalentes	\$16,346,243.14	\$168,940,174.46	\$156,619,021.34	\$28,667,396.26	\$12,321,153.12
Derechos a Recibir Efectivo o Equivalentes	\$8,205,110.51	\$105,748,865.14	\$105,137,553.02	\$8,816,422.63	\$611,312.12
Derechos a Recibir Bienes o Servicios	\$0.00	\$228,000.00	\$0.00	\$228,000.00	\$228,000.00
Inventarios	\$0.00	\$0.00	\$0.00	\$0.00	\$0.00
Almacenes	\$0.00	\$0.00	\$0.00	\$0.00	\$0.00
Estimación por Pérdida o Deterioro de Activos Circulantes	\$0.00	\$0.00	\$0.00	\$0.00	\$0.00
Otros Activos Circulantes	\$679,179.00	\$0.00	\$0.00	\$679,179.00	\$0.00
Activo No Circulante	\$10,601,546.80	\$7,077.39	\$5,593,348.88	\$5,015,275.31	-\$5,586,271.49
Inversiones Financieras a Largo Plazo	\$5,121,591.28	\$0.00	\$5,121,591.28	\$0.00	-\$5,121,591.28
Derechos a Recibir Efectivo o Equivalentes a Largo Plazo	\$0.00	\$0.00	\$0.00	\$0.00	\$0.00
Bienes Inmuebles, Infraestructura y Construcciones en Proceso	\$2,599,496.32	\$0.00	\$0.00	\$2,599,496.32	\$0.00
Bienes Muebles	\$15,695,356.60	\$7,077.39	\$0.00	\$15,702,433.99	\$7,077.39
Activos Intangibles	\$1,078,220.12	\$0.00	\$0.00	\$1,078,220.12	\$0.00
Depreciación, Deterioro y Amortización Acumulada de Bienes	-\$13,893,117.52	\$0.00	\$471,757.60	-\$14,364,875.12	-\$471,757.60
Activos Diferidos	\$0.00	\$0.00	\$0.00	\$0.00	\$0.00
Estimación por Pérdida o Deterioro de Activos No Circulantes	\$0.00	\$0.00	\$0.00	\$0.00	\$0.00
Otros Activos No Circulantes	\$0.00	\$0.00	\$0.00	\$0.00	\$0.00
Total Activo	\$35,832,079.45	\$274,924,116.99	\$267,349,923.24	\$43,406,273.20	\$7,574,193.75

Bajo protesta de decir verdad declaramos que los Estados Financieros y sus Notas son razonablemente correctos y responsabilidad del emisor.

Cuenta Pública 2020
Estado Analítico de la Deuda y Otros Pasivos
Del 1o. de Enero al 30 de Junio de 2020
(Pesos)

Ente Público: INSTITUTO ELECTORAL Y DE PARTICIPACION CIUDADANA DE YUCATÁN

Denominación de las Deudas	Moneda de Contratación	Institución o País Acreedor	Saldo Inicial del Período	Saldo Final del Período
Deuda Pública				
Corto Plazo				
Deuda Interna			\$0.00	\$0.00
Instituciones de Crédito			\$0.00	\$0.00
Títulos y Valores			\$0.00	\$0.00
Arrendamientos Financieros			\$0.00	\$0.00
Deuda Externa			\$0.00	\$0.00
Organismos Financieros Internacionales			\$0.00	\$0.00
Deuda Bilateral			\$0.00	\$0.00
Títulos y Valores			\$0.00	\$0.00
Arrendamientos Financieros			\$0.00	\$0.00
Subtotal a Corto Plazo			\$0.00	\$0.00
Largo Plazo				
Deuda Interna			\$0.00	\$0.00
Instituciones de Crédito			\$0.00	\$0.00
Títulos y Valores			\$0.00	\$0.00
Arrendamientos Financieros			\$0.00	\$0.00
Deuda Externa			\$0.00	\$0.00
Organismos Financieros Internacionales			\$0.00	\$0.00
Deuda Bilateral			\$0.00	\$0.00
Títulos y Valores			\$0.00	\$0.00
Arrendamientos Financieros			\$0.00	\$0.00
Subtotal a Largo Plazo			\$0.00	\$0.00
Otros Pasivos	Peso	Mex.	\$17,441,274.37	\$20,396,476.88
Total Deuda y Otros Pasivos	Peso	Mex.	\$17,441,274.37	\$20,396,476.88

Bajo protesta de decir verdad declaramos que los Estados Financieros y sus Notas son razonablemente correctos y responsabilidad del emisor.

Cuenta Pública 2020
Estado de Variación en la Hacienda Pública
Del 1o. de Enero al 30 de Junio de 2020
(Pesos)

Ente Público: INSTITUTO ELECTORAL Y DE PARTICIPACION CIUDADANA DE YUCATÁN

Concepto	Hacienda Pública/Patrimonio Contribuido	Hacienda Pública/Patrimonio Generado de Ejercicios Anteriores	Hacienda Pública/Patrimonio Generado del Ejercicio	Exceso o insuficiencia en la actualización de la Hacienda Pública/Patrimonio	Total
Hacienda Pública / Patrimonio Contribuido Neto del Ejercicio Anterior	\$0.00	\$0.00	\$0.00	\$0.00	\$0.00
Aportaciones	\$0.00	\$0.00	\$0.00	\$0.00	\$0.00
Donaciones de Capital	\$0.00	\$0.00	\$0.00	\$0.00	\$0.00
Actualización de la Hacienda Pública/Patrimonio	\$0.00	\$0.00	\$0.00	\$0.00	\$0.00
Hacienda Pública / Patrimonio Generado Neto del Ejercicio Anterior	\$0.00	\$22,542,939.36	-\$4,152,134.28	\$0.00	\$18,390,805.08
Resultados del Ejercicio (Ahorro/Desahorro)	\$0.00	\$0.00	-\$4,152,134.28	\$0.00	-\$4,152,134.28
Resultados de Ejercicios Anteriores	\$0.00	\$22,902,718.96	\$0.00	\$0.00	\$22,902,718.96
Revalúos	\$0.00	\$0.00	\$0.00	\$0.00	\$0.00
Reservas	\$0.00	\$0.00	\$0.00	\$0.00	\$0.00
Rectificaciones de Resultados de Ejercicios Anteriores	\$0.00	-\$359,779.60	\$0.00	\$0.00	-\$359,779.60
Exceso o Insuficiencia en la Actualización de la Hacienda Pública/Patrimonio	\$0.00	\$0.00	\$0.00	\$0.00	\$0.00
Resultado por Posición Monetaria	\$0.00	\$0.00	\$0.00	\$0.00	\$0.00
Resultado por Tenencia de Activos No Monetarios	\$0.00	\$0.00	\$0.00	\$0.00	\$0.00
Hacienda Pública/Patrimonio Neto Final del Ejercicio Anterior	\$0.00	\$22,542,939.36	-\$4,152,134.28	\$0.00	\$18,390,805.08
Cambios en la Hacienda Pública/Patrimonio Contribuido Neto del Ejercicio	\$0.00	\$0.00	\$0.00	\$0.00	\$0.00
Aportaciones	\$0.00	\$0.00	\$0.00	\$0.00	\$0.00
Donaciones de Capital	\$0.00	\$0.00	\$0.00	\$0.00	\$0.00
Actualización de la Hacienda Pública/Patrimonio	\$0.00	\$0.00	\$0.00	\$0.00	\$0.00
Variaciones de la Hacienda Pública/Patrimonio Generado Neto del Ejercicio	\$0.00	-\$4,152,134.25	\$8,771,125.49	\$0.00	\$4,618,991.24
Resultados del Ejercicio (Ahorro/Desahorro)	\$0.00	\$0.00	\$9,714,903.27	\$0.00	\$9,714,903.27
Resultados de Ejercicios Anteriores	\$0.00	-\$4,152,134.25	\$4,152,134.28	\$0.00	\$0.03
Revalúos	\$0.00	\$0.00	\$0.00	\$0.00	\$0.00
Reservas	\$0.00	\$0.00	\$0.00	\$0.00	\$0.00
Rectificaciones a Resultados de Ejercicios Anteriores	\$0.00	\$0.00	-\$5,095,912.06	\$0.00	-\$5,095,912.06
Cambios en el Exceso o Insuficiencia en la Actualización de la Hacienda Pública/Patrimonio	\$0.00	\$0.00	\$0.00	\$0.00	\$0.00
Resultado por Posición Monetaria	\$0.00	\$0.00	\$0.00	\$0.00	\$0.00
Resultado por Tenencia de Activos No Monetarios	\$0.00	\$0.00	\$0.00	\$0.00	\$0.00
Hacienda Pública/Patrimonio Neto Final del Ejercicio	\$0.00	\$18,390,805.11	\$4,618,991.21	\$0.00	\$23,009,796.32

Bajo protesta de decir verdad declaramos que los Estados Financieros y sus Notas son razonablemente correctos y responsabilidad del emisor.

Cuenta Pública 2020
Informe de Pasivos Contingentes
Al 31 de Agosto de 2020
(Pesos)

Ente Público: INSTITUTO ELECTORAL Y DE PARTICIPACION CIUDADANA DE YUCATÁN

PROVISIÓN PARA DEMANDAS Y JUICIOS A LARGO PLAZO

EL INSTITUTO CUENTA CON UNA DEMANDA (JUICIO MERCANTIL / CIVIL) EN PROCESO AL PROVEEDOR "PROYECTOS INTEGRALES DE REDES, VOZ Y DATOS, S.A. DE C.V." POR INCUMPLIMIENTO DE CONTRATO.

DICHO CONTRATO FUE FIRMADO EL VEINTIUNO DE MARZO DE DOS MIL DIECIOCHO; DURANTE EL EJERCICIO 2018 SE PAGO EL 50% ANTICIPO, POSTERIORMENTE 25% COMO SEGUNDO ABONO. EL SALDO DEL 25% QUEDO AL PENDIENTE DE LA RESOLUCION DE LA DEMANDA. EL IMPORTE ES PR \$2'465,000.00 (SON: DOS MILLONES CUATROCIENTOS SESENTA Y CINCO MIL PESOS 00/100 M.N.)

Bajo protesta de decir la verdad declaramos que los Estados Financieros y sus notas son razonablemente correctos y responsabilidad del emisor.

Cuenta Pública 2020
Notas a los Estados Financieros
Al 30 de Septiembre de 2020
(Pesos)

Ente Público: INSTITUTO ELECTORAL Y DE PARTICIPACIÓN CIUDADANA DE YUCATÁN

a) NOTAS DE DESGLOSE

I) Notas al Estado de Situación Financiera

ACTIVO

EFFECTIVO Y EQUIVALENTES

1. Los fondos e inversiones financieras se integran de la siguiente manera:

1111 FONDO FIJO DE CAJA	
C.P. Leydi Leticia Duarte Sulub	\$20,000.00
C. María Isabel Aguilar Maldonado	\$34,700.00

1112 BANCOS/TESORERIA

El saldo al cierre en éste rubro es de **\$ 1'295,573.75** que se integra de la siguiente manera:

➤ HSEC 4034607234

El saldo al cierre es por \$ 1'266,730.36 correspondiente a la chequera para la operación del Instituto de fuente financiamiento 01.

➤ Scotiabank 17001529056

El saldo al cierre es por \$ 4,719.22 correspondiente a la chequera para el pago de nómina al personal del Instituto.

➤ Scotiabank 17001393480

El saldo al cierre es por \$ 24,124.17 correspondiente a la chequera para el fondo de ahorro del personal del Instituto, para Fondo de Inversión.

1114 INVERSIONES TEMPORALES

El saldo al cierre de éste rubro es de **\$ 19'776,238.24** y se integra de la siguiente manera:

➤ Scotiabank Casa de Bolsa

El saldo al cierre es por \$ 18'017,836.63 correspondiente al contrato de inversión a Corto Plazo. Se registran los intereses del mes de Agosto y Septiembre.

➤ Scotiabank Fondo de Ahorro

El saldo al cierre es por \$ 1'758,401.61 correspondiente al contrato del Fondo de Ahorro acumulado al mes de Septiembre de los trabajadores del Instituto, no se registran los intereses de los meses de Julio, Agosto y Septiembre por no contar con el estado de cuenta bancario a la fecha del cierre.

DERECHOS A RECIBIR EFECTIVO O EQUIVALENTES Y BIENES O SERVICIOS A RECIBIR

2. A continuación se informan los montos pendientes de cobro y por recuperar
3. También se expone la desagregación por su vencimiento

➤ **1123 Deudores Diversos por Cobrar a Corto Plazo**

El saldo al cierre es por **\$ 18,946.20** y se integra de la siguiente manera:

DEUDORES DIVERSOS	90 días	180 días	=<365 días	>365 días
DEUDORES CP (OPERATIVO)				
Préstamo F.A. Empleados	\$300.00			
Viáticos x Comprobar	\$7,866.20			
Otros Deudores por Cobrar a CP	\$0.00			
Gastos por Comprobar	\$10,780.00			
TOTALES	\$18,946.20	\$0.00	\$0.00	\$0.00

La primera partida por **\$300.00** corresponde a un error en el registro contable, se corrige en octubre.

La segunda partida corresponde a Viáticos por Comprobar por **\$7,866.20** que se integra de los siguientes funcionarios:

- Licda. María del Mar Trejo Pérez por \$5,366.20 correspondiente al viaje a la ciudad de Pachuca de Soto del 12 al 14 de Marzo para asistir al Taller de Elaboración del Protocolo de actuación para los OPLEs en materia de consulta indígena.

- Licda. Elsy Ma. Zapata Trujillo por \$2,500.00 correspondiente al cheque 30340 para efectuar gastos y viáticos del ponente de la Maestría Interuniversitaria sobre Derechos Electorales.

La tercera partida corresponde a Otros Deudores por Cobrar a CP por **\$0.00**.

La cuarta partida corresponde a Gastos por Comprobar por **\$10,780.00** que corresponde a:

- C.P. Leydi Duarte Sulub del cheque 30309 por \$6,350.00 para viáticos al personal de la Dirección de Organización Electoral para Actividades de Pláticas de Organización.

- Mtro. Hidalgo A. Victoria Maldonado por \$4,430.00 correspondiente a gastos Médicos Menores por comprobar.

➤ **1124 Otros ingresos por recuperar**

El saldo de **\$1'219,867.10** corresponde al remanente de estímulo fiscal del ejercicio 2010 - 2012 y se integra como sigue:

CONCEPTO	90 días	180 días	=<365 días	>365 días
Estímulo Fiscal 2010				\$1'219,867.02
Estímulo Fiscal 2012				\$0.08

Estímulo Fiscal decreto del 05 de Diciembre de 2008.

➤ **1129 Multas a partidos políticos**

El saldo al cierre es de **\$ 7'136,085.53** por multas a los diversos partidos políticos y se integra de la siguiente manera:

PARTIDO POLITICO	90 días	180 días	=<365 días	>365 días
Partido Acción Nacional - Campaña 2018 e Informe Anual 2018			\$17,458.00	\$55,926.44
Partido del Trabajo -Inf 2017/Campaña 2018				\$3'850,903.02

Partido Morena -Campaña 2018 e Informe Anual 2018	\$205,808.50			
Julio Anselmo Be Poox				\$7,979.40
Nueva Alianza Yucatán - Traspaso Partido Nueva Alianza Informe Anual 2016 y Campaña 2018	\$1'253,962.63			\$1'744,047.54
Subtotal	\$1'459,771.13		\$17,458.00	\$5'658,856.40
TOTAL	\$1'459,771.13		\$17,458.00	\$5'658,856.40

La recuperación de las multas impuestas por el INE se llevarán a cabo vía descuento del financiamiento estatal que los partidos políticos reciben, y aquellos que no reciban financiamiento estatal por haber perdido su registro aplica la deducción del financiamiento federal.

BIENES DISPONIBLES PARA SU TRANSFORMACIÓN O CONSUMO (INVENTARIOS)

4. No se cuenta con inventarios de bienes disponibles para su transformación, por lo que NO APLICA.

5. 1151 Almacén

No Aplica

INVERSIONES FINANCIERAS

6. 1210 INVERSIONES FINANCIERAS A LARGO PLAZO

1213 FIDEICOMISO FONDO DE PARTICIPACION

En éste rubro se llevaba el saldo correspondiente al Fondo de Participación Ciudadana.

7. No Aplica

8. 1230 BIENES INMUEBLES, 1240 MUEBLES Y 1260 DEPRECIACION, DETERIORO Y AMORTIZACIÓN ACUMULADA

RUBRO	%	VALOR HISTORICO	DEPREC. MENSUAL	DEPREC. ACUMULADA
1230 INMUEBLES				
Terrenos		836,734.68	0.00	0.00
Construcciones en Proceso en Bienes de Dominio Público		1'762,761.64	0.00	0.00
Construcciones en Proceso en Bienes Propios		7'277,538.00	0.00	0.00
Subtotal		9'877,034.32	0.00	0.00

1240 MUEBLES				
Mobiliario y Equipo de Administración				
Muebles de Oficina	10	4' 408,669.57	12,192.56	3' 925,190.35
Equipo de Cómputo	30	6' 454,038.65	22,844.07	6' 060,619.63
O. Mobiliario y Equipo Administración	10	345,243.90	2,877.04	206,648.78
Mobiliario y Equipo Educac. y Recreativo				
Equipo y Aparatos Audiovisuales	10	221,489.00	1,845.75	47,502.84
Cámaras Fotog. y Video	10	1' 582,595.52	5,698.46	1' 334,134.08
O. Mobiliario y Equipo Educativo	10	32,925.07	274.38	25,284.66
Equipo de Transporte				
Vehículos y Equipo Transporte Terrestre	25	2' 056,762.11	5,648.64	1' 904,248.89
Maquinaria, Otros Eq. y Herramientas				
Sistema AA, Calefacc.	10	22,738.36	189.48	7,292.92
Eq. Comunicación y Telecomunicación	10	341,009.75	2,600.15	125,965.86

Eq. Generación Elect.	10	334,746.33	150.10	327,173.96
Herramientas y Maq.	10	10,094.55	84.13	3,089.03
Otros Eq. Y Muebles	10	58,093.20	484.11	35,824.14
Subtotal		15'868,406.01	54,888.87	14'002,975.14
TOTALES		25'745,440.33	54,888.87	14'002,975.14

9. 1250 INTANGIBLES Y 1260 DEPRECIACIÓN, DETERIORO Y AMORTIZACION ACUMULADA

RUBRO	%	VALOR HISTORICO	DEPREC. MENSUAL	DEPREC. ACUMULADA
1250 INTANGIBLES				
Software	5	7,332.68	30.56	3,233.81
Licencias	5	1'070,887.44	3,024.13	543,206.28
TOTALES		1'078,220.12	3,054.69	546,440.09

10. La depreciación se determina con el método de Línea Recta.

11. **OTROS ACTIVOS CIRCULANTES**

1132 ANTICIPO A PROVEEDORES POR ADQUISICION DE BIENES MUEBLES

Mediante convenio de colaboración con el Instituto Electoral de Coahuila se generó un pago por \$228,000.00 como anticipo para la fabricación de Urnas Electrónicas.

1191 VALORES EN GARANTIA

El importe al cierre de mes es de **\$ 679,179.00** y se integra de la siguiente manera:

➤ GASTOS DE OPERACIÓN

PREDIO	PREDIO/CONCEPTO	IMPORTE
Diana Fabiola Moisés Chapur	Edificio Sede IEPAC	\$480,000.00
Manuel Valencia Peniche	Bodega Electoral	\$40,000.00
Luis Edilberto May Hu	Oficina Bodega Izamal	\$2,700.00
	Subtotal	\$522,700.00
Radiomóvil DIPSA, SA de CV	Fianza Celulares Func	\$9,450.00
Comisión Federal de Electricidad	Contrato Energía	\$147,029.00
	Subtotal	\$156,479.00
TOTAL		\$679,179.00

Depósito en Garantía o Fianza por Renta de Edificios **\$ 522,700.00** y Servicios de telefonía celular de funcionarios y energía eléctrica del edificio sede del Instituto por **\$ 156,479.00**

PASIVO

2100 PASIVO CIRCULANTE

El pasivo por un total de **\$ 11'753,444.36** se encuentra integrado de la siguiente manera:

a) Cuentas por pagar a corto plazo

CONCEPTO	90 días	180 días	=<365 días	>365 días
2111 Remuneraciones y Prestaciones al Personal	\$698,612.14			
2112 Proveedores	\$108,294.99			
2117 Retenciones y Contribuciones por Pagar	\$3'540,428.76			
2119 Multas de Partidos por pagar al CNCT	\$3'015,262.00			\$4'390,846.47
TOTAL	\$7'362,597.89	\$0.00	\$0.00	\$4'390,846.47

- El saldo de la cuenta 2111 corresponde a las Cuotas patronales de Seguridad Social de septiembre.
- El importe de la cuenta 2112 se compone de un saldo a proveedores de bienes y servicios por \$24,815.52 y proveedores de muebles e intangibles por \$83,479.47.

- El importe de la cuenta 2117 se integra de Retenciones por pagar: a Tesorería de la Federación por \$2'926,540.45; a la Secretaría de Administración y Finanzas por \$305,566.00; al IMSS por \$308,322.31.
- Por último, la cuenta 2119 se integra de las multas a partidos políticos provisionadas al Centro Nacional de Ciencias y Tecnologías (SIIES).

b) 2162 Fondos en Administración a Corto Plazo

El fondo de ahorro de los trabajadores por \$ 7'419,487.15 se integra de la siguiente manera:

CONCEPTO	90 días	180 días	=<365 días	>365 días
Fondo de Ahorro Empleado	\$892,593.90			
Fondo de Ahorro Patronal	\$892,593.90			
Intereses x Pagar F.A.	-\$4,350.07			
TOTAL	\$1'780,837.73	\$0.00	\$0.00	\$0.00

12. 2261 PROVISIÓN PARA DEMANDAS Y JUICIOS A LARGO PLAZO

El saldo de \$2'465,000.00 corresponde a una demanda (Juicio Mercantil/Civil) en proceso en contra de "Proyectos Integrales de Redes, Voz y Datos, SA de CV" por incumplimiento de contrato. Dicho contrato fue firmado el 21 de marzo de 2018; durante el ejercicio 2018 se realizó el primer pago del 50% como anticipo, posteriormente el segundo pago del 25%. El saldo pendiente del 25% queda en espera de la resolución de la demanda.

II) Notas al Estado de Actividades

INGRESOS DE GESTION

4151 PRODUCTOS

El saldo de esta cuenta es de \$668,392.64 y corresponde a los intereses financieros generados de las cuentas bancarias de HSBC y Scotiabank Casa de Bolsa. Se integra como sigue:

PRODUCTO	IMPORTE
4151-01 HSBC 4034607234	\$ 32,402.72
4151-02 Scotiabank Casa de Bolsa	\$ 635,958.40
4151-05 HSBC 4064801152	\$ 31.52
TOTAL	\$ 668,392.64

13. **4221 TRANSFERENCIAS INTERNAS Y ASIGNACIONES AL SECTOR PÚBLICO**

PROGRAMA	Mensual Recibido	Acumulado
-----------------	-------------------------	------------------

Programa de Servicios Personales	7'169,749.00	63'895,521.00
Gastos de Funcionamiento Operativo	1'375,333.00	15'436,662.00
Proceso Electoral	362,850.00	1'032,350.00
Financiamiento para Partidos Políticos	7'956,823.00	71'611,407.00
Participación Ciudadana	0.00	300,000.00
Marco Jurídico Institucional	2,630.00	58,880.00
Servicio Profesional Electoral Nacional	64,450.00	847,083.00
Educación Cívica	43,735.00	597,315.00
Acceso a la Información y Sistema Administración de Archivos y Gestión Documental	3,549.00	234,590.00
TOTAL	16'979,119.00	154'013,808.00

14. 4300 OTROS INGRESOS Y BENEFICIOS

Los saldos de la cuenta se integran de la siguiente manera:

4390 OTROS INGRESOS Y BENEFICIOS VARIOS	
4390-001 Por excedente de celular	\$ 4,602.00

4390-002 Diferencia en Cambios	\$ 19.18
4390-003 Otros Ingresos Varios	\$ 319,088.05
TOTAL	\$323,709.23

En el renglón de otros ingresos varios se encuentra el remanente INE/2017 y 2018 del Anexo Financiero celebrado con el Instituto Nacional Electoral y el depositó la \$80,000.00 por la reparación de daños al Consejo Municipal de Yaxcabá ganado en litigio según Carpeta Administrativa 98/2019.

GASTOS Y OTRAS PÉRDIDAS

15. 5121 MATERIALES DE ADMINISTRACIÓN, EMISIÓN DE DOCUMENTOS Y ARTICULOS OFICIALES

En éste rubro se devengó la cantidad de **\$ 304,854.41** de los cuales para la compra de Papelería y consumibles de oficina \$11,992.37; Materiales y útiles de impresión y reproducción \$5,898.26; Útiles y equipos menores de tecnología de la información \$163,727.40; Publicaciones impresas \$66,133.48; y Material de limpieza \$57,102.90.

16. 5126 COMBUSTIBLE, LUBRICANTES Y ADITIVOS

Para el cumplimiento de las diversas actividades del Instituto se devengó por éste concepto la cantidad de **\$1'244,956.53** de los cuáles se pagó al proveedor MEGASUR, SA de CV \$519,476.52; a Combustibles de Yucatán, SA de CV \$703,980.01 y Autoservicio Yucatán, SA de CV \$21,500.00.

17. 5132 SERVICIOS DE ARRENDAMIENTO

En el rubro de arrendamientos se devengó **\$ 4'778,856.30** que se integra de la siguiente manera:

ARRENDAMIENTO DE EDIFICIOS

Para la renta de edificios se erogó **\$ 3'263,509.20**, los cuales comprenden los predios que ocupa la sede del IEPAC \$2'858,959.20 y la bodega electoral \$404,550.00.

ARRENDAMIENTO DE MOBILIARIO Y EQUIPO DE ADMINISTRACIÓN

Se erogó la cantidad de **\$ 25,326.08** para la renta de copiadoras para las diversas áreas del instituto, no incluye la renta del presente mes.

ARRENDAMIENTO DE EQUIPO DE TRANSPORTE

Se pagó por éste concepto la cantidad de **\$ 1'490,024.02**, los cuales se pagan a los proveedores (Arrendamiento Financiero) Start AF Banregio, S.A. \$1'464,193.72 y Arrendamiento y Soluciones en Activos \$25,830.30.

18. 5134 SERVICIOS PROFESIONALES, CIENTÍFICOS, TÉCNICOS Y OTROS SERVICIOS

En éste rubro se pagaron **\$813,683.07** los cuales se integran por Servicios legales, de contabilidad, auditoría y relacionados \$294,598.00; Servicio de diseño, arquitectura, ingeniería y actividades relacionadas \$34,800.00; Servicios de consultoría administrativa y científica \$20,432.96; Servicios de Consultoría Técnica y en Tecnología de la Información \$1,448.84; Servicio de Capacitación \$275,794.97 y Servicios de Vigilancia \$186,608.30.

19. 5243 FINANCIAMIENTO A PARTIDOS POLÍTICOS

Por concepto de financiamiento a partidos políticos se erogó \$57'867,806.48:

Partido Político	Financiamiento Ordinario	Financiamiento Específico
Partido Acción Nacional	18'389,735.37	1'287,281.28
Partido Revolucionario Institucional	19'307,727.86	1'351,540.98

Partido de la Revolución Democrática	4'716,831.46	330,178.23
Partido Verde Ecologista de México	4'950,503.82	346,535.28
Nueva Alianza	4'348,573.92	304,400.16
Morena	13'387,909.86	937'153.71
Totales	65'101,282.29	4'557,089.88

III) Notas al Estado de Variación en la Hacienda Pública

El Patrimonio Generado del Ejercicio por \$ 13'412,503.35 corresponde al Resultado del Ejercicio (Ahorro/Desahorro) acumulado al 30 de Septiembre de 2020.

IV) Notas al Estado de Flujo de Efectivo

Efectivo y Equivalentes

- El análisis de los saldos inicial y final del Flujo de Efectivo en la cuenta de efectivo y equivalente se integra como sigue:

CONCEPTO	2020	2019
Efectivo en Bancos - Tesorería	1'295,573.75	351,415.14
Inversiones Temporales	19'776,238.24	18'138,969.39
Fondos Fijos de Caja	54,700.00	55,000.00
Totales	21'126,511.99	18'151,223.22

Se adquirieron activos durante éste periodo por \$130,163.67, correspondiente a Equipo de Cómputo \$60,935.22; Equipo Educativo y Recreativo \$45,385.00 y Licencias Informáticas \$23,843.45.

V) Conciliación entre los Ingresos Presupuestarios y Contables, así como entre los Egresos Presupuestarios y los Gastos Contables

1. TOTAL DE INGRESOS PRESUPUESTARIOS	\$154'682,200.64
2. MÁS INGRESOS CONTABLES NO PRESUPUESTARIOS	\$323,709.23
2.1 Ingresos Financieros	\$0.00
2.2 Incremento por Variación de Inventarios	\$0.00
2.3 Disminución del Exceso de Estimaciones por Pérdida o Deterioro u Obsolescencia	\$0.00

2.4 Disminución del Exceso de Provisiones	\$0.00
2.5 Otros Ingresos y Beneficios Varios	\$323,709.23
2.6 Otros Ingresos Contables no Presupuestarios	\$0.00
3. MENOS INGRESOS PRESUPUESTARIOS NO CONTABLES	\$0.00
3.1 Aprovechamientos Patrimoniales	\$0.00
3.2 Ingresos Derivados de Financiamientos	\$0.00
3.3 Otros Ingresos Presupuestarios no Contables	\$0.00
4. TOTAL DE INGRESOS CONTABLES	\$155'005,909.87

1. TOTAL DE EGRESOS PRESUPUESTARIOS	\$148'411,452.51
2. MENOS EGRESOS PRESUPUESTARIOS NO CONTABLES	\$7'474,430.86
2.1 Materias Primas y Materiales de Producción y Comercializ.	\$0.00
2.2 Materiales y Suministros	\$0.00

2.3 Mobiliario y Equipo de Administración	\$14,664.41
2.4 Mobiliario y Equipo Educativo y Recreativo	\$45,385.00
2.8 Maquinaria, Otros Equipos y Herramientas	\$13,000.00
2.11 Activos Intangibles	\$23,843.45
2.12 Obra Pública en Bienes de dominio público	7'277,538.00
2.21 Otros Egresos Presupuestarios no Contables	\$0.00
3. MAS GASTOS CONTABLES NO PRESUPUESTARIOS	\$656,384.87
3.1 Estimaciones, Depreciaciones, Deterioros, Obsolescencia y Amortizaciones	\$656,297.71
3.6 Otros gastos	\$87.16
3.7 Otros Gastos Contables no Presupuestarios	\$0.00
4. TOTAL DE GASTOS CONTABLES	\$141'593,406.52

b) NOTAS DE MEMORIA (CUENTAS DE ORDEN)

Cuentas de Orden Contables

No Aplica

Cuentas de Orden Presupuestarias

El avance en las Cuentas de Orden Presupuestarias es el siguiente:

LEY DE INGRESOS	2020	2019
LEY DE INGRESOS ESTIMADA	\$208'235,748.00	\$184'596,745.00
LEY DE INGRESOS POR EJECUTAR	\$53'553,547.36	-\$1'228,969.50
MODIFICACIONES A LA LEY DE ING ESTIM	\$0.00	\$0.00
LEY DE INGRESOS DEVENGADA	\$154'682,200.64	\$185'825,714.50
LEY DE INGRESOS RECAUDADA	\$154'682,200.64	\$185'825,714.50
PRESUPUESTO DE EGRESOS		
PRESUPUESTO DE EGRESOS APROBADO	\$208'235,748.00	\$184'596,745.00
PRESUPUESTO DE EGRESOS POR EJERCER	\$14'072,268.86	\$4'741,672.76
MODIFICACIONES AL PPTO DE EGRESOS	\$9'449,973.53	\$12'190,812.02
PRESUPUESTO DE EGR COMPROMETIDO	\$203'613,452.67	\$192'045,884.26
PRESUPUESTO DE EGRESOS DEVENGADO	\$148'411,452.51	\$189'511,072.77

PRESUPUESTO DE EGRESOS EJERCIDO	\$147'299,042.38	\$187'855,236.19
PRESUPUESTO DE EGRESOS PAGADO	\$147'299,042.38	\$187'830,760.89

c) NOTAS DE GESTIÓN ADMINISTRATIVA

1. Introducción

Los Estados Financieros del Instituto proveen información financiera a los principales usuarios de la misma, al Congreso y a los ciudadanos. Estos son publicados trimestralmente en el portal del organismo y también se entregan semestralmente a Auditoría Superior del Estado de Yucatán como requerimiento de la Cuenta Pública y sus avances.

2. Panorama Económico y Financiero

3. Autorización e Historia

El 15 de diciembre de 1994, se expidió el Código Electoral del Estado de Yucatán, el cual abrogó el anterior del mismo nombre. Este Código de 1994 desaparece la figura del Colegio Electoral del Congreso del Estado, dando nacimiento al Instituto Electoral del Estado de Yucatán (IEEY), un organismo público autónomo, permanente, con personalidad jurídica y patrimonio propio.

4. Organización y Objeto Social

Somos un organismo autónomo de carácter permanente, dotado de personalidad jurídica y patrimonio propio, depositario de la autoridad electoral, responsable del ejercicio de la función estatal de organizar las elecciones locales con la participación de los partidos políticos y los ciudadanos.

ORGANIGRAMA

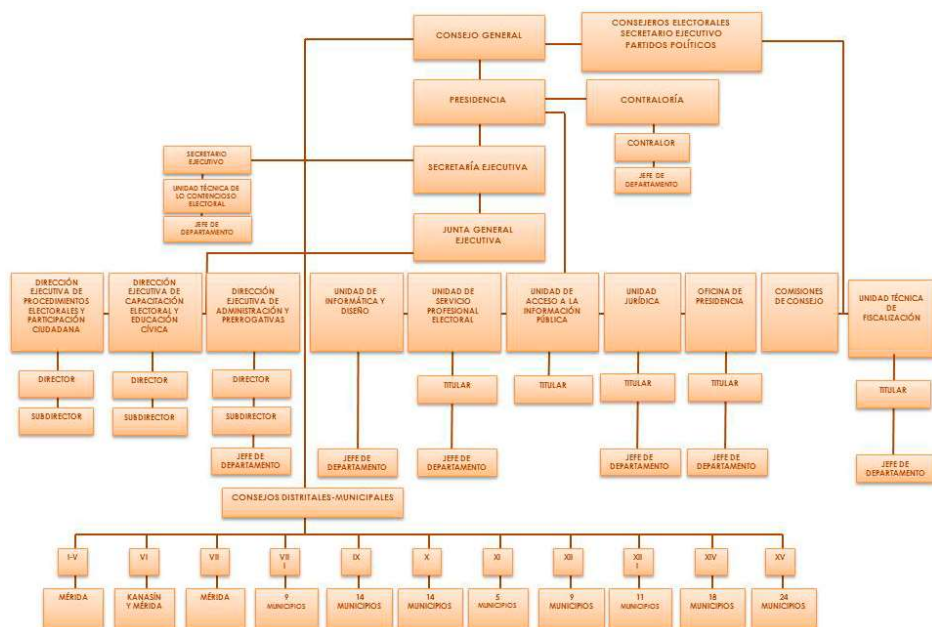

5. Bases de Preparación de los Estados Financieros

La preparación de los estados financieros es con estricto apego a la normatividad emitida por CONAC y las disposiciones legales aplicables.

6. Políticas de Contabilidad Significativas

El método de valuación del inventario es Promedio y el sistema es el de Inventario Permanente. Se revisa periódicamente la Balanza de Comprobación para detectar saldos estáticos y solicitar autorización para su Depuración y Cancelación.

7. Posición en Moneda Extranjera y Protección por Riesgo Cambiario

No Aplica

8. Reporte Analítico del Activo

La vida útil o porcentaje de depreciación, deterioro o amortización utilizados en los diferentes tipos de activo se señalan en los puntos 8 y 9 del ACTIVO.

9. Fideicomiso, Mandatos y Análogos

No Aplica

10. Reporte de la Recaudación

No Aplica

11. Información sobre la Deuda y el Reporte de la Deuda

No Aplica

12. Calificaciones otorgadas

No Aplica

13. Proceso de Mejora

Entre las Principales Políticas de Control Interno se encuentra la revisión constante de los Manuales y Procedimientos internos, así como la preparación y elaboración de los Códigos de Conducta y Ética.

14. Información por Segmentos

No Aplica

15. Eventos Posteriores al Cierre

No Aplica

16. Partes Relacionadas

No existen partes relacionadas que pudieran ejercer influencia significativa sobre la toma de decisiones financieras y operativas.

17. Responsabilidad sobre la Presentación Razonable de la Información Contable

Bajo protesta de decir verdad declaramos que los Estados Financieros y sus notas, son razonablemente correctos y son responsabilidad del emisor.

Cuenta Pública 2020
Ente Público: INSTITUTO ELECTORAL Y DE PARTICIPACION CIUDADANA DE YUCATÁN
Estado Analítico de Ingresos
Del 1o. de Enero al 30 de Junio de 2020
(Pesos)

Rubro de Ingresos	Estimado 1	Ampliaciones y Reducciones 2	Modificado 3 = (1 + 2)	Devengado 4	Recaudado 5	Diferencia 6 = (5 - 1)
Impuestos	\$0.00	\$0.00	\$0.00	\$0.00	\$0.00	\$0.00
Cuotas y Aportaciones de Seguridad Social	\$0.00	\$0.00	\$0.00	\$0.00	\$0.00	\$0.00
Contribuciones de Mejoras	\$0.00	\$0.00	\$0.00	\$0.00	\$0.00	\$0.00
Derechos	\$0.00	\$0.00	\$0.00	\$0.00	\$0.00	\$0.00
Productos	\$0.00	\$374,620.25	\$374,620.25	\$374,620.25	\$374,620.25	\$374,620.25
Aprovechamientos	\$0.00	\$0.00	\$0.00	\$0.00	\$0.00	\$0.00
Ingresos por Venta de Bienes, Prestación de Servicios y Otros Ingresos	\$0.00	\$0.00	\$0.00	\$0.00	\$0.00	\$0.00
Participaciones, Aportaciones, Convenios, Incentivos Derivados de la Colaborac	\$0.00	\$0.00	\$0.00	\$0.00	\$0.00	\$0.00
Transferencias, Asignaciones, Subsidios y Subvenciones, y Pensiones y Jubilac	\$208,235,748.00	\$0.00	\$208,235,748.00	\$97,796,695.00	\$97,796,695.00	-\$110,439,053.00
Ingresos Derivados de Financiamientos	\$0.00	\$0.00	\$0.00	\$0.00	\$0.00	\$0.00
Total	\$208,235,748.00	\$374,620.25	\$208,610,368.25	\$98,171,315.25	\$98,171,315.25	-\$110,064,432.75
				INGRESOS EXCEDENTES		\$0.00
Estado Analítico de Ingresos Por Fuente de Financiamiento	Estimado 1	Ampliaciones y Reducciones 2	Modificado 3 = (1 + 2)	Devengado 4	Recaudado 5	Diferencia 6 = (5 - 1)
Ingresos del Poder Ejecutivo Federal o Estatal y de Los Municipios	\$0.00	\$0.00	\$0.00	\$0.00	\$0.00	\$0.00
Impuestos	\$0.00	\$0.00	\$0.00	\$0.00	\$0.00	\$0.00
Cuotas y Aportaciones de Seguridad Social	\$0.00	\$0.00	\$0.00	\$0.00	\$0.00	\$0.00
Contribuciones de Mejoras	\$0.00	\$0.00	\$0.00	\$0.00	\$0.00	\$0.00
Derechos	\$0.00	\$0.00	\$0.00	\$0.00	\$0.00	\$0.00
Productos	\$0.00	\$0.00	\$0.00	\$0.00	\$0.00	\$0.00
Aprovechamientos	\$0.00	\$0.00	\$0.00	\$0.00	\$0.00	\$0.00
Participaciones, Aportaciones, Convenios, Incentivos Derivados de la Cc	\$0.00	\$0.00	\$0.00	\$0.00	\$0.00	\$0.00
Transferencias, Asignaciones, Subsidios y Subvenciones, y Pensiones y	\$0.00	\$0.00	\$0.00	\$0.00	\$0.00	\$0.00
Ingresos de Los Entes Públicos de Los Poderes Legislativo y Judicial, de	\$208,235,748.00	\$374,620.25	\$208,610,368.25	\$98,171,315.25	\$98,171,315.25	-\$110,064,432.75
Cuotas y Aportaciones de Seguridad Social	\$0.00	\$0.00	\$0.00	\$0.00	\$0.00	\$0.00
Productos	\$0.00	\$374,620.25	\$374,620.25	\$374,620.25	\$374,620.25	\$374,620.25
Ingresos por Venta de Bienes, Prestación de Servicios y Otros Ingresos	\$0.00	\$0.00	\$0.00	\$0.00	\$0.00	\$0.00
Transferencias, Asignaciones, Subsidios y Subvenciones, y Pensiones y	\$208,235,748.00	\$0.00	\$208,235,748.00	\$97,796,695.00	\$97,796,695.00	-\$110,439,053.00
Ingresos Derivados de Financiamiento	\$0.00	\$0.00	\$0.00	\$0.00	\$0.00	\$0.00
Ingresos Derivados de Financiamientos	\$0.00	\$0.00	\$0.00	\$0.00	\$0.00	\$0.00
Total	\$208,235,748.00	\$374,620.25	\$208,610,368.25	\$98,171,315.25	\$98,171,315.25	-\$110,064,432.75
				INGRESOS EXCEDENTES		\$0.00

Bajo protesta de decir verdad declaramos que los Estados Financieros y sus Notas son razonablemente correctos y responsabilidad del emisor.

Cuenta Pública 2020
Ente Público: INSTITUTO ELECTORAL Y DE PARTICIPACION CIUDADANA DE YUCATÁN
Estado Analítico del Ejercicio del Presupuesto de Egresos
Clasificación Administrativa
Del 1o. de Enero al 30 de Junio de 2020
(Pesos)

Concepto	Aprobado 1	Ampliaciones/ (Reducciones) 2	Modificado 3 = (1 + 2)	Devengado 4	Pagado 5	Subejercicio 6 = (3 - 4)
INSTITUTO ELECTORAL Y DE PARTICIPACION CIUDADANA DE YUCATÁN	\$208,235,748.00	\$6,104,109.08	\$214,339,857.08	\$88,315,409.02	\$87,005,310.35	\$126,024,448.06

Bajo protesta de decir verdad declaramos que los Estados Financieros y sus Notas son razonablemente correctos y responsabilidad del emisor.

Cuenta Pública 2020
Ente Público: INSTITUTO ELECTORAL Y DE PARTICIPACION CIUDADANA DE YUCATÁN
Estado Analítico del Ejercicio del Presupuesto de Egresos
Clasificación Económica (por Tipo de Gasto)
Del 1o. de Enero al 30 de Junio de 2020
(Pesos)

Concepto	Aprobado 1	Ampliaciones/ (Reducciones) 2	Modificado 3 = (1 + 2)	Devengado 4	Pagado 5	Subejercicio 6 = (3 - 4)
Gasto Corriente	\$208,235,748.00	\$4,097,031.69	\$212,332,779.69	\$88,308,331.63	\$86,998,232.96	\$124,024,448.06
Gasto de Capital	\$0.00	\$2,007,077.39	\$2,007,077.39	\$7,077.39	\$7,077.39	\$2,000,000.00
Amortización de la Deuda y Disminución de Pasivos	\$0.00	\$0.00	\$0.00	\$0.00	\$0.00	\$0.00
Pensiones y Jubilaciones	\$0.00	\$0.00	\$0.00	\$0.00	\$0.00	\$0.00
Participaciones	\$0.00	\$0.00	\$0.00	\$0.00	\$0.00	\$0.00
Total del Gasto	\$208,235,748.00	\$6,104,109.08	\$214,339,857.08	\$88,315,409.02	\$87,005,310.35	\$126,024,448.06

Bajo protesta de decir verdad declaramos que los Estados Financieros y sus Notas son razonablemente correctos y responsabilidad del emisor.

Cuenta Pública 2020
Ente Público: INSTITUTO ELECTORAL Y DE PARTICIPACION CIUDADANA DE YUCATÁN
Estado Analítico del Ejercicio del Presupuesto de Egresos
Clasificación por Objeto del Gasto (Capítulo y Concepto)
Del 1o. de Enero al 30 de Junio de 2020
(Pesos)

Concepto	Aprobado 1	Ampliaciones/ (Reducciones) 2	Modificado 3 = (1 + 2)	Devengado 4	Pagado 5	Subejercicio 6 = (3 - 4)
Gastos de la Deuda Pública	\$0.00	\$0.00	\$0.00	\$0.00	\$0.00	\$0.00
Costo por Coberturas	\$0.00	\$0.00	\$0.00	\$0.00	\$0.00	\$0.00
Apoyos Financieros	\$0.00	\$0.00	\$0.00	\$0.00	\$0.00	\$0.00
Adeudos de Ejercicios Fiscales Anteriores (Adefas)	\$0.00	\$0.00	\$0.00	\$0.00	\$0.00	\$0.00
Total del Gasto	\$208,235,748.00	\$6,104,109.08	\$214,339,857.08	\$88,315,409.02	\$87,005,310.35	\$126,024,448.06

Bajo protesta de decir verdad declaramos que los Estados Financieros y sus Notas son razonablemente correctos y responsabilidad del emisor.

Cuenta Pública 2020
Ente Público: INSTITUTO ELECTORAL Y DE PARTICIPACION CIUDADANA DE YUCATÁN
Estado Analítico del Ejercicio del Presupuesto de Egresos
Clasificación Funcional (Finalidad y Función)
Del 1o. de Enero al 30 de Junio de 2020
(Pesos)

Concepto	Aprobado	Ampliaciones/ (Reducciones)	Modificado	Devengado	Pagado	Subejercicio
	1	2	3 = (1 + 2)	4	5	6 = (3 - 4)
Gobierno	\$208,235,748.00	\$6,104,109.08	\$214,339,857.08	\$88,315,409.02	\$87,005,310.35	\$126,024,448.06
Legislación	\$0.00	\$0.00	\$0.00	\$0.00	\$0.00	\$0.00
Justicia	\$0.00	\$0.00	\$0.00	\$0.00	\$0.00	\$0.00
Coordinación de la Política de Gobierno	\$207,993,413.00	\$6,295,971.08	\$214,289,384.08	\$88,315,409.02	\$87,005,310.35	\$125,973,975.06
Relaciones Exteriores	\$0.00	\$0.00	\$0.00	\$0.00	\$0.00	\$0.00
Asuntos Financieros y Hacendarios	\$0.00	\$0.00	\$0.00	\$0.00	\$0.00	\$0.00
Seguridad Nacional	\$0.00	\$0.00	\$0.00	\$0.00	\$0.00	\$0.00
Asuntos de Orden Público y Seguridad Interior	\$0.00	\$0.00	\$0.00	\$0.00	\$0.00	\$0.00
Otros Servicios Generales	\$242,335.00	-\$191,862.00	\$50,473.00	\$0.00	\$0.00	\$50,473.00
Desarrollo Social	\$0.00	\$0.00	\$0.00	\$0.00	\$0.00	\$0.00
Protección Ambiental	\$0.00	\$0.00	\$0.00	\$0.00	\$0.00	\$0.00
Vivienda y Servicios a la Comunidad	\$0.00	\$0.00	\$0.00	\$0.00	\$0.00	\$0.00
Salud	\$0.00	\$0.00	\$0.00	\$0.00	\$0.00	\$0.00
Recreación, Cultura y Otras Manifestaciones Sociales	\$0.00	\$0.00	\$0.00	\$0.00	\$0.00	\$0.00
Educación	\$0.00	\$0.00	\$0.00	\$0.00	\$0.00	\$0.00
Protección Social	\$0.00	\$0.00	\$0.00	\$0.00	\$0.00	\$0.00
Otros Asuntos Sociales	\$0.00	\$0.00	\$0.00	\$0.00	\$0.00	\$0.00
Desarrollo Económico	\$0.00	\$0.00	\$0.00	\$0.00	\$0.00	\$0.00
Asuntos Económicos, Comerciales y Laborales en General	\$0.00	\$0.00	\$0.00	\$0.00	\$0.00	\$0.00
Agropecuaria, Silvicultura, Pesca y Caza	\$0.00	\$0.00	\$0.00	\$0.00	\$0.00	\$0.00
Combustible y Energía	\$0.00	\$0.00	\$0.00	\$0.00	\$0.00	\$0.00
Minería, Manufacturas y Construcción	\$0.00	\$0.00	\$0.00	\$0.00	\$0.00	\$0.00
Transporte	\$0.00	\$0.00	\$0.00	\$0.00	\$0.00	\$0.00
Comunicaciones	\$0.00	\$0.00	\$0.00	\$0.00	\$0.00	\$0.00
Turismo	\$0.00	\$0.00	\$0.00	\$0.00	\$0.00	\$0.00
Ciencia, Tecnología e Innovación	\$0.00	\$0.00	\$0.00	\$0.00	\$0.00	\$0.00
Otras Industrias y Otros Asuntos Económicos	\$0.00	\$0.00	\$0.00	\$0.00	\$0.00	\$0.00
Otras No Clasificadas en Funciones Anteriores	\$0.00	\$0.00	\$0.00	\$0.00	\$0.00	\$0.00
Transacciones de la Deuda Pública / Costo Financiero de la Deuda	\$0.00	\$0.00	\$0.00	\$0.00	\$0.00	\$0.00
Transferencias, Participaciones y Aportaciones Entre Diferentes Niveles	\$0.00	\$0.00	\$0.00	\$0.00	\$0.00	\$0.00
Saneamiento del Sistema Financiero	\$0.00	\$0.00	\$0.00	\$0.00	\$0.00	\$0.00
Adeudos de Ejercicios Fiscales Anteriores	\$0.00	\$0.00	\$0.00	\$0.00	\$0.00	\$0.00
Total del Gasto	\$208,235,748.00	\$6,104,109.08	\$214,339,857.08	\$88,315,409.02	\$87,005,310.35	\$126,024,448.06

Bajo protesta de decir verdad declaramos que los Estados Financieros y sus Notas son razonablemente correctos y responsabilidad del emisor.

Cuenta Pública 2020
Ente Público: INSTITUTO ELECTORAL Y DE PARTICIPACION CIUDADANA DE YUCATÁN
Indicadores de Postura Fiscal
Del 1o. de Enero al 30 de Junio de 2020
(Pesos)

Concepto	Estimado	Devengado	Pagado
I. Ingresos Presupuestarios (I=1+2)	\$208,235,748.00	\$98,171,315.25	\$98,171,315.25
1. Ingresos del Gobierno de la Entidad Federativa	\$208,235,748.00	\$98,171,315.25	\$98,171,315.25
2. Ingresos del Sector Paraestatal	\$0.00	\$0.00	\$0.00
II. Egresos Presupuestarios (II=3+4)	\$208,235,748.00	\$88,315,409.02	\$87,005,310.35
3. Egresos del Gobierno de la Entidad Federativa	\$208,235,748.00	\$88,315,409.02	\$87,005,310.35
4. Egresos del Sector Paraestatal	\$0.00	\$0.00	\$0.00
III. Balance Presupuestario (Superávit o Déficit) (III = I- II)	\$0.00	\$9,855,906.23	\$11,166,004.90
Concepto	Estimado	Devengado	Pagado
III. Balance Presupuestario (Superávit o Déficit)	\$0.00	\$9,855,906.23	\$11,166,004.90
IV. Intereses, Comisiones y Gastos de la Deuda	\$0.00	\$0.00	\$0.00
V. Balance Primario (Superávit o Déficit) (V= III- IV)	\$0.00	\$9,855,906.23	\$11,166,004.90
Concepto	Estimado	Devengado	Pagado
A. Financiamiento	\$0.00	\$0.00	\$0.00
B. Amortización de la Deuda	\$0.00	\$0.00	\$0.00
C. Endeudamiento ó Desendeudamiento (C = A- B)	\$0.00	\$0.00	\$0.00

Bajo protesta de decir verdad declaramos que los Estados Financieros y sus Notas son razonablemente correctos y responsabilidad del emisor.

Cuenta Pública 2020
Relación de Bienes Muebles que integran el Patrimonio
Al 30 de Septiembre de 2020
(pesos)
Ente Público: INSTITUTO ELECTORAL Y DE PARTICIPACION CIUDADANA DE YUCATAN

Código	Descripción del Bien Mueble	Valor en libros
	MOBILIARIO DE OFICINA Y ESTANTERIA	
IPEP 01 200910 5507	Centro Modular Peninsula Ejecutivo de 1.60 C/librero con 2 puertas	72.72
IPEP 01 270910 5510	Aire acondicionado Tipi Mini Split LG	82.08
IPEP 01 011010 5511	Aspiradora Mod. Maid 380 c/ accesorios	57.23
IPEP 01 101110 5513	Mesa Life Time Mini	6.43
IPEP 01 111110 5514	Silla Ejecutiva de Piel	33.91
IPEP 01 131210 5516	Trituradora fellowes P70cm	28.98
IPEP 01 040111 5521	Silla Ejecutiva de Piel	50.00
IPEP 01 040111 5522	Silla Ejecutiva de Piel	50.00
IPEP 01 040111 5523	Silla Ejecutiva de Piel	50.00
IPEP 01 040111 5524	Silla Ejecutiva de Piel	50.00
IPEP 01 040111 5525	Silla Ejecutiva de Piel	50.00
IPEP 01 040111 5527	Silla Ejecutiva de Piel	50.00
IPEP 01 040111 5528	Silla Ejecutiva de Piel	50.00
IPEP 01 040111 5529	Silla Ejecutiva de Piel	50.00
IPEP 01 040111 5530	Silla Ejecutiva de Piel	50.00
IPEP 01 040111 5531	Silla Ejecutiva de Piel	50.00
IPEP 01 040111 5532	Silla Ejecutiva de Piel	50.00
IPEP 01 040111 5533	Archivero de 4 gavetas tapizada en negro	100.34
IPEP 01 040111 5534	Sillas de visita sin brazos tapizada en negro	17.27
IPEP 01 040111 5535	Sillas de visita sin brazos tapizada en negro	17.27
IPEP 01 040111 5536	Sillas de visita sin brazos tapizada en negro	17.27
IPEP 01 040111 5537	Sillas de visita sin brazos tapizada en negro	17.27
IPEP 01 040111 5538	Sillas de visita sin brazos tapizada en negro	17.27
IPEP 01 040111 5540	Sillas de visita sin brazos tapizada en negro	17.27
IPEP 01 040111 5542	Sillas de visita sin brazos tapizada en negro	17.27
IPEP 01 040111 5544	Mesa Redonda 120 Pat/Curva Bordeaux	59.78
IPEP 01 100111 5545	Lateral melamina Ng/Bordeaux	24.43
IPEP 01 100111 5546	Lateral melamina Ng/Bordeaux	24.43
IPEP 01 100111 5547	Escritorio Mel Peninsula Ng/Bordeaux	53.98
IPEP 01 100111 5548	Escritorio Mel Peninsula Ng/Bordeaux	53.98
IPEP 01 100111 5549	Archivero Junior nogal rojo	49.84
IPEP 01 100111 5550	Archivero Junior nogal rojo	49.84
IPEP 01 140111 5552	Recepción modular en "L" 2 x 1.5 N/G Bordeaux	200.87
IPEP 01 190111 5553	Silla Ejecutiva de Piel Café	96.63
IPEP 01 210111 5554	Sillón de Piel II	31.63
IPEP 01 220111 5555	Porta extintor p/ extintor de 6 kgs.	174.00
IPEP 01 220111 5556	Porta extintor p/ extintor de 6 kgs.	174.00
IPEP 01 220111 5557	Porta extintor p/ extintor de 6 kgs.	174.00
IPEP 01 280111 5560	Silla Ejecutiva de piel	66.63

Cuenta Pública 2020
Relación de Bienes Muebles que integran el Patrimonio
Al 30 de Septiembre de 2020
(pesos)

Ente Público: INSTITUTO ELECTORAL Y DE PARTICIPACION CIUDADANA DE YUCATAN

Código	Descripción del Bien Mueble	Valor en libros
IPEP 01 280111 5561	Silla Ejecutiva de piel	66.64
IPEP 01 280111 5562	Mesas Multiusos 40x60x67 Arena	15.43
IPEP 01 310111 5563	Recepción modular en "L" 2 x 1.5 N/G Bordeaux	200.87
IPEP 01 010211 5564	Mesa de Juntas Rectangular N/G Bordeaux	405.76
IPEP 01 010211 5565	Mesa de Juntas Rectangular N/G Bordeaux	405.76
IPEP 01 010211 5566	Mesa de Melamina p/ Juntas	122.38
IPEP 01 100211 5568	Escritorio Mel Península Ng/Bordeaux	72.69
IPEP 01 100211 5569	Lateral melamina Ng/Bordeaux	32.82
IPEP 01 110211 5570	Archivero Melamina Jr. Negro	70.04
IPEP 01 240211 5574	Librero de Melamina 80x30x180 Ng/Bordeaux	132.53
IPEP 01 240211 5575	Librero de Melamina 80x30x180 Ng/Bordeaux	132.53
IPEP 01 120411 5576	Módulo Soft Derecho Negro Bordeaux	122.54
IPEP 01 010611 5578	Librero 5 Repisas Cerezo Basics	107.94
IPEP 01 080711 5580	Silla Gerencial de Piel	108.25
IPEP 01 150711 5581	Silla Gerencial de Piel	108.25
IPEP 01 150711 5582	Silla Secretarial	66.58
IPEP 01 150711 5583	Silla Secretarial	66.58
IPEP 01 150711 5584	Silla Secretarial	66.58
IPEP 01 150911 5592	Silla Ejecutiva de Piel	79.92
IPEP 01 220911 5593	Archivero metálico de 3 gavetas en color negro	228.52
IPEP 01 220911 5594	Archivero metálico de 3 gavetas en color negro	228.52
IPEP 01 220911 5595	Archivero metálico de 3 gavetas en color negro	228.52
IPEP 01 220911 5596	Archivero metálico de 3 gavetas en color negro	228.52
IPEP 01 220911 5597	Archivero metálico de 3 gavetas en color negro	228.52
IPEP 01 220911 5598	Archivero metálico de 3 gavetas en color negro	228.52
IPEP 01 220911 5599	Archivero metálico de 3 gavetas en color negro	228.52
IPEP 01 220911 5600	Archivero metálico de 3 gavetas en color negro	228.52
IPEP 01 220911 5602	Archivero metálico de 3 gavetas en color negro	228.52
IPEP 01 220911 5603	Archivero metálico de 3 gavetas en color negro	228.52
IPEP 01 220911 5604	Archivero metálico de 3 gavetas en color negro	228.52
IPEP 01 230911 5605	Archivero Metálico de 2 Gavetas color Gris	94.90
IPEP 01 230911 5606	Archivero Metálico de 2 Gavetas color Gris	94.90
IEPA 01 230911 5607	Archivero Metálico de 2 Gavetas color Gris	94.90
IPEP 01 230911 5608	Archivero Metálico de 2 Gavetas color Negro	94.90
IPEP 01 230911 5609	Archivero Metálico de 2 Gavetas color Negro	94.90
IPEP 01 230911 5610	Archivero Metálico de 2 Gavetas color Gris	94.90
IPEP 01 230911 5611	Archivero Metálico de 2 Gavetas color Negro	94.90
IEPA 01 230911 5612	Archivero Metálico de 2 Gavetas color Negro	94.90
IPEP 01 230911 5613	Archivero Metálico de 2 Gavetas color Negro	94.90
IEPA 01 230911 5614	Archivero Metálico de 2 Gavetas color Negro	94.90

Cuenta Pública 2020
Relación de Bienes Muebles que integran el Patrimonio
Al 30 de Septiembre de 2020
 (pesos)
Ente Público: INSTITUTO ELECTORAL Y DE PARTICIPACION CIUDADANA DE YUCATAN

Código	Descripción del Bien Mueble	Valor en libros
IPEP 01 230911 5615	Archivero Metálico de 2 Gavetas color Negro	94.90
IPEP 01 230911 5616	Archivero Metálico de 2 Gavetas color Negro	94.90
IPEP 01 230911 5619	Archivero Melamina Jr. Negro	168.08
IPEP 01 230911 5620	Mesa Multiusos 40x60x67 Arena	51.62
IPEP 01 230911 5621	Escritorio Melamina Peninsula Negro Bordeaux	191.86
IPEP 01 230911 5622	Lateral melamina Ng/Bordeaux	78.76
IPEP 01 230911 5623	Archivero metálico horizontal de 3 gavetas	348.00
IPEP 01 031011 5624	Gabinete de Usos Múltiples	212.44
IPEP 01 041011 5625	Mesa Life Time Grande	151.56
IPEP 01 041011 5626	Mesa Life Time Grande	151.56
IPEP 01 041011 5627	Mesa Life Time Grande	151.56
IPEP 01 041011 5628	Mesa Life Time Grande	151.56
IPEP 01 041011 5630	Mesa Life Time Grande	151.56
IPEP 01 041011 5631	Mesa Life Time Grande	151.56
IPEP 01 041011 5632	Mesa Life Time Grande	151.56
IPEP 01 041011 5633	Mesa Life Time Grande	151.56
IPEP 01 041011 5634	Mesa Life Time Grande	151.56
IPEP 01 041011 5636	Mesa Life Time Grande	151.56
IPEP 01 041011 5637	Mesa Life Time Grande	151.56
IPEP 01 041011 5638	Mesa Life Time Grande	151.56
IPEP 01 041011 5639	Mesa Life Time Grande	151.56
IPEP 01 041011 5640	Mesa Life Time Grande	151.56
IPEP 01 041011 5641	Mesa Life Time Grande	151.56
IPEP 01 041011 5642	Mesa Life Time Grande	151.56
IPEP 01 041011 5643	Mesa Life Time Grande	151.56
IPEP 01 041011 5644	Mesa Life Time Grande	151.56
IPEP 01 211011 5849	Silla Bari S/brazos Negra	38.89
IPEP 01 211011 5850	Silla Bari S/brazos Negra	38.89
IPEP 01 211011 5853	Silla Bari S/brazos Negra	38.89
IPEP 01 211011 5854	Silla Bari S/brazos Negra	38.89
IPEP 01 211011 5855	Silla Bari S/brazos Negra	38.89
IPEP 01 211011 5856	Silla Bari S/brazos Negra	38.89
IPEP 01 211011 5857	Silla Bari S/brazos Negra	38.89
IPEP 01 211011 5858	Silla Bari S/brazos Negra	38.89
IPEP 01 211011 5859	Silla Bari S/brazos Negra	38.89
IPEP 01 211011 5860	Silla Bari S/brazos Negra	38.89
IPEP 01 211011 5861	Silla Bari S/brazos Negra	38.89
IPEP 01 211011 5862	Silla Bari S/brazos Negra	38.89
IPEP 01 211011 5864	Silla Bari S/brazos Negra	38.89
IPEP 01 211011 5865	Silla Bari S/brazos Negra	38.89

Cuenta Pública 2020
Relación de Bienes Muebles que integran el Patrimonio
Al 30 de Septiembre de 2020
(pesos)
Ente Público: INSTITUTO ELECTORAL Y DE PARTICIPACION CIUDADANA DE YUCATAN

Código	Descripción del Bien Mueble	Valor en libros
IPEP 01 211011 5866	Silla Bari S/brazos Negra	38.89
IPEP 01 211011 5867	Silla Bari S/brazos Negra	38.89
IPEP 01 211011 5868	Silla Bari S/brazos Negra	38.89
IPEP 01 211011 5870	Silla Bari S/brazos Negra	38.89
IPEP 01 211011 5871	Silla Bari S/brazos Negra	38.89
IPEP 01 211011 5872	Silla Bari S/brazos Negra	38.89
IPEP 01 211011 5873	Silla Bari S/brazos Negra	38.89
IPEP 01 211011 5874	Silla Bari S/brazos Negra	38.89
IPEP 01 211011 5875	Silla Bari S/brazos Negra	38.89
IPEP 01 211011 5876	Silla Bari S/brazos Negra	38.89
IPEP 01 211011 5877	Silla Bari S/brazos Negra	38.89
IPEP 01 211011 5879	Silla Bari S/brazos Negra	38.89
IPEP 01 211011 5881	Silla Bari S/brazos Negra	38.89
IPEP 01 211011 5883	Silla Bari S/brazos Negra	38.89
IPEP 01 211011 5885	Silla Bari S/brazos Negra	38.89
IPEP 01 211011 5887	Silla Bari S/brazos Negra	38.89
IPEP 01 211011 5888	Silla Bari S/brazos Negra	38.89
IPEP 01 211011 5890	Silla Bari S/brazos Negra	38.89
IPEP 01 211011 5892	Silla Bari S/brazos Negra	38.89
IPEP 01 211011 5893	Silla Bari S/brazos Negra	38.89
IPEP 01 211011 5894	Silla Bari S/brazos Negra	38.89
IPEP 01 211011 5895	Silla Bari S/brazos Negra	38.89
IPEP 01 141111 5909	Archivero Melamina Jr. Negro	196.10
IPEP 01 141111 5910	Escritorio Melamina Peninsula Negro Bordeaux	203.54
IPEP 01 141111 5911	Lateral melamina Ng/Bordeaux	91.89
IPEP 01 231111 5917	Silla Gerencial True Innovation	193.55
IPEP 01 231111 5918	Silla Gerencial True Innovation	193.55
IPEP 01 231111 5919	Silla Gerencial True Innovation	193.55
IPEP 01 231111 5920	Silla Gerencial True Innovation	193.55
IPEP 01 281111 5921	Librero de 5 Repisas Metropolitan	233.22
IPEP 01 161211 5923	Escritorio Melamina Peninsula Negro Bordeaux	203.54
IPEP 01 161211 5924	Lateral melamina Ng/Bordeaux	91.89
IPEP 01 281211 5926	Silla Secretarial	87.38
IPEP 01 281211 5928	Silla Secretarial	87.38
IPEP 01 281211 5929	Silla Secretarial	87.38
IPEP 01 281211 5930	Silla Secretarial	87.38
IPEP 01 281211 5931	Silla Secretarial	87.38
IPEP 01 281211 5932	Silla Secretarial	87.38
IPEP 01 281211 5933	Silla Secretarial	87.38
IPEP 01 281211 5934	Silla Secretarial	87.38

Cuenta Pública 2020
Relación de Bienes Muebles que integran el Patrimonio
Al 30 de Septiembre de 2020
(pesos)
Ente Público: INSTITUTO ELECTORAL Y DE PARTICIPACION CIUDADANA DE YUCATAN

Código	Descripción del Bien Mueble	Valor en libros
IPEP 01 281211 5935	Silla Secretarial	87.38
IPEP 01 281211 5936	Silla Ejecutiva	187.38
IPEP 01 281211 5937	Silla Ejecutiva	187.38
IPEP 01 281211 5938	Silla Ejecutiva	187.38
IPEP 01 281211 5939	Mesa Life Time Grande	152.37
IPEP 01 281211 5941	Mesa Life Time Grande	152.37
IPEP 01 281211 5942	Mesa Life Time Grande	152.37
IPEP 01 281211 5943	Mesa Life Time Grande	152.37
IPEP 01 281211 5944	Mesa Life Time Grande	152.37
IPEP 01 281211 5945	Mesa Life Time Grande	152.37
IPEP 01 281211 5946	Mesa Life Time Grande	152.37
IPEP 01 281211 5947	Mesa Life Time Grande	152.37
IPEP 01 281211 5948	Mesa Life Time Grande	152.37
IPEP 01 281211 5949	Mesa Life Time Grande	152.37
IPEP 01 281211 5950	Mesa Life Time Grande	152.37
IPEP 01 281211 5951	Mesa Life Time Grande	152.37
IPEP 01 281211 5953	Mesa Life Time Grande	152.37
IPEP 01 281211 5954	Mesa Life Time Mediana	102.38
IPEP 01 281211 5955	Mesa Life Time Mediana	102.38
IPEP 01 281211 5956	Mesa Life Time Mediana	102.38
IPEP 01 281211 5957	Mesa Life Time Mediana	102.38
IPEP 01 281211 5958	Mesa Life Time Mediana	102.38
IPEP 01 281211 5959	Mesa Life Time Mediana	102.38
IPEP 01 281211 5960	Mesa Life Time Mediana	102.38
IPEP 01 281211 5961	Mesa Life Time Mediana	102.38
IPEP 01 281211 5962	Mesa Life Time Mediana	102.37
IPEP 01 281211 5963	Mesa Life Time Mediana	102.37
IPEP 01 281211 5964	Mesa Life Time Mediana	102.37
IPEP 01 281211 5965	Mesa Life Time Mediana	102.37
IPEP 01 281211 5966	Mesa Life Time Mediana	102.37
IPEP 01 281211 5967	Mesa Life Time Mediana	102.37
IPEP 01 281211 5968	Mesa Life Time Mediana	102.37
IPEP 01 281211 5969	Anaquelel Cal. 16 con 4 postes y 7 entrepaños	196.51
IPEP 01 281211 5970	Anaquelel Cal. 16 con 4 postes y 7 entrepaños	196.51
IPEP 01 281211 5971	Anaquelel Cal. 16 con 4 postes y 7 entrepaños	196.51
IPEP 01 281211 5972	Anaquelel Cal. 16 con 4 postes y 7 entrepaños	196.51
IPEP 01 281211 5973	Anaquelel Cal. 16 con 4 postes y 7 entrepaños	196.51
IPEP 01 281211 5974	Anaquelel Cal. 16 con 4 postes y 7 entrepaños	196.51
IPEP 01 281211 5975	Anaquelel Cal. 16 con 4 postes y 7 entrepaños	196.51
IPEP 01 281211 5976	Anaquelel Cal. 16 con 4 postes y 7 entrepaños	196.51

Cuenta Pública 2020
Relación de Bienes Muebles que integran el Patrimonio
Al 30 de Septiembre de 2020
(pesos)

Ente Público: INSTITUTO ELECTORAL Y DE PARTICIPACION CIUDADANA DE YUCATAN

Código	Descripción del Bien Mueble	Valor en libros
IPEP 01 281211 5977	Anaquelel Cal. 16 con 4 postes y 7 entrepaños	196.51
IPEP 01 281211 5978	Anaquelel Cal. 16 con 4 postes y 7 entrepaños	196.51
IPEP 01 281211 5979	Anaquelel Cal. 16 con 4 postes y 7 entrepaños	196.51
IPEP 01 281211 5980	Anaquelel Cal. 16 con 4 postes y 7 entrepaños	196.51
IPEP 01 281211 5981	Anaquelel Cal. 16 con 4 postes y 7 entrepaños	196.51
IPEP 01 281211 5982	Anaquelel Cal. 16 con 4 postes y 7 entrepaños	196.51
IPEP 01 281211 5983	Anaquelel Cal. 16 con 4 postes y 7 entrepaños	196.51
IPEP 01 281211 5984	Anaquelel Cal. 16 con 4 postes y 7 entrepaños	196.51
IPEP 01 281211 5985	Anaquelel Cal. 16 con 4 postes y 7 entrepaños	196.51
IPEP 01 281211 5986	Anaquelel Cal. 16 con 4 postes y 7 entrepaños	196.51
IPEP 01 281211 5987	Anaquelel Cal. 16 con 4 postes y 7 entrepaños	196.51
IPEP 01 281211 5988	Anaquelel Cal. 16 con 4 postes y 7 entrepaños	196.51
IPEP 01 281211 5989	Anaquelel Cal. 16 con 4 postes y 7 entrepaños	196.51
IPEP 01 281211 5990	Anaquelel Cal. 16 con 4 postes y 7 entrepaños	196.51
IPEP 01 281211 5991	Anaquelel Cal. 16 con 4 postes y 7 entrepaños	196.51
IPEP 01 281211 5992	Anaquelel Cal. 16 con 4 postes y 7 entrepaños	196.51
IPEP 01 281211 5993	Anaquelel Cal. 16 con 4 postes y 7 entrepaños	196.51
IPEP 01 281211 5994	Anaquelel Cal. 16 con 4 postes y 7 entrepaños	196.51
IPEP 01 281211 5995	Anaquelel Cal. 16 con 4 postes y 7 entrepaños	196.51
IPEP 01 281211 5996	Anaquelel Cal. 16 con 4 postes y 7 entrepaños	196.51
IPEP 01 281211 5997	Anaquelel Cal. 16 con 4 postes y 7 entrepaños	196.50
IPEP 01 281211 5998	Anaquelel Cal. 16 con 4 postes y 7 entrepaños	196.50
IPEP 01 281211 5999	Anaquelel Cal. 16 con 4 postes y 7 entrepaños	196.50
IPEP 01 281211 6000	Anaquelel Cal. 16 con 4 postes y 7 entrepaños	196.50
IPEP 01 281211 6001	Anaquelel Cal. 16 con 4 postes y 7 entrepaños	196.50
IPEP 01 281211 6002	Anaquelel Cal. 16 con 4 postes y 7 entrepaños	196.50
IPEP 01 281211 6003	Anaquelel Cal. 16 con 4 postes y 7 entrepaños	196.50
IPEP 01 281211 6004	Anaquelel Cal. 16 con 4 postes y 7 entrepaños	196.50
IPEP 01 281211 6005	Anaquelel Cal. 16 con 4 postes y 7 entrepaños	196.50
IPEP 01 281211 6006	Anaquelel Cal. 16 con 4 postes y 7 entrepaños	196.50
IPEP 01 281211 6007	Anaquelel Cal. 16 con 4 postes y 7 entrepaños	196.50
IPEP 01 281211 6008	Anaquelel Cal. 16 con 4 postes y 7 entrepaños	196.50
IPEP 01 281211 6009	Anaquelel Cal. 16 con 4 postes y 7 entrepaños	196.50
IPEP 01 281211 6010	Anaquelel Cal. 16 con 4 postes y 7 entrepaños	196.50
IPEP 01 281211 6011	Anaquelel Cal. 16 con 4 postes y 7 entrepaños	196.50
IPEP 01 281211 6012	Anaquelel Cal. 16 con 4 postes y 7 entrepaños	196.50
IPEP 01 281211 6013	Anaquelel Cal. 16 con 4 postes y 7 entrepaños	196.50
IPEP 01 281211 6014	Anaquelel Cal. 16 con 4 postes y 7 entrepaños	196.50
IPEP 01 281211 6015	Anaquelel Cal. 16 con 4 postes y 7 entrepaños	196.50
IPEP 01 281211 6016	Anaquelel Cal. 16 con 4 postes y 7 entrepaños	196.50

Cuenta Pública 2020
Relación de Bienes Muebles que integran el Patrimonio
Al 30 de Septiembre de 2020
(pesos)
Ente Público: INSTITUTO ELECTORAL Y DE PARTICIPACION CIUDADANA DE YUCATAN

Código	Descripción del Bien Mueble	Valor en libros
IPEP 01 281211 6017	Anaquelel Cal. 16 con 4 postes y 7 entrepaños	196.50
IPEP 01 281211 6018	Anaquelel Cal. 16 con 4 postes y 7 entrepaños	196.50
IPEP 01 281211 6019	Anaquelel Cal. 16 con 4 postes y 7 entrepaños	196.50
IPEP 01 281211 6020	Anaquelel Cal. 16 con 4 postes y 7 entrepaños	196.50
IPEP 01 281211 6021	Anaquelel Cal. 16 con 4 postes y 7 entrepaños	196.50
IPEP 01 281211 6022	Anaquelel Cal. 16 con 4 postes y 7 entrepaños	196.50
IPEP 01 281211 6023	Anaquelel Cal. 16 con 4 postes y 7 entrepaños	196.50
IPEP 01 281211 6024	Anaquelel Cal. 16 con 4 postes y 7 entrepaños	196.50
IPEP 01 281211 6025	Anaquelel Cal. 16 con 4 postes y 7 entrepaños	196.50
IPEP 01 281211 6026	Anaquelel Cal. 16 con 4 postes y 7 entrepaños	196.50
IPEP 01 281211 6027	Anaquelel Cal. 16 con 4 postes y 7 entrepaños	196.50
IPEP 01 281211 6028	Anaquelel Cal. 16 con 4 postes y 7 entrepaños	196.50
IPEP 01 281211 6029	Anaquelel Cal. 16 con 4 postes y 7 entrepaños	196.50
IPEP 01 281211 6030	Anaquelel Cal. 16 con 4 postes y 7 entrepaños	196.50
IPEP 01 281211 6031	Anaquelel Cal. 16 con 4 postes y 7 entrepaños	196.50
IPEP 01 281211 6032	Anaquelel Cal. 16 con 4 postes y 7 entrepaños	196.50
IPEP 01 281211 6033	Anaquelel Cal. 16 con 4 postes y 7 entrepaños	196.50
IPEP 01 281211 6034	Anaquelel Cal. 16 con 4 postes y 7 entrepaños	196.50
IPEP 01 281211 6035	Anaquelel Cal. 16 con 4 postes y 7 entrepaños	196.50
IPEP 01 281211 6036	Anaquelel Cal. 16 con 4 postes y 7 entrepaños	196.50
IPEP 01 281211 6037	Anaquelel Cal. 16 con 4 postes y 7 entrepaños	196.50
IPEP 01 281211 6038	Anaquelel Cal. 16 con 4 postes y 7 entrepaños	196.50
IPEP 01 281211 6039	Escritorio Melamina Peninsula Negro Bordeaux	236.79
IPEP 01 281211 6040	Lateral melamina Ng/Bordeaux	79.75
IPEP 01 281211 6041	Escritorio Melaminico c/ cajón y Archivo Negro Bordeaux	340.46
IPEP 01 281211 6042	Escritorio Melaminico c/ cajón y Archivo Negro Bordeaux	340.46
IPEP 01 090212 6043	Silla Ejecutiva	184.03
IPEP 01 270212 6045	Anaquelel con 4 postes de 2.20 mts. De altura y 5 entrepaños incluye tornillería	201.31
IPEP 01 270212 6046	Anaquelel con 4 postes de 2.20 mts. De altura y 5 entrepaños incluye tornillería	201.31
IPEP 01 270212 6047	Anaquelel con 4 postes de 2.20 mts. De altura y 5 entrepaños incluye tornillería	201.31
IPEP 01 270212 6048	Anaquelel con 4 postes de 2.20 mts. De altura y 5 entrepaños incluye tornillería	201.31
IPEP 01 270212 6049	Anaquelel con 4 postes de 2.20 mts. De altura y 5 entrepaños incluye tornillería	201.31
IPEP 01 270212 6050	Anaquelel con 4 postes de 2.20 mts. De altura y 5 entrepaños incluye tornillería	201.31
IPEP 01 270212 6051	Anaquelel con 4 postes de 2.20 mts. De altura y 5 entrepaños incluye tornillería	201.31
IPEP 01 270212 6052	Anaquelel con 4 postes de 2.20 mts. De altura y 5 entrepaños incluye tornillería	201.31
IPEP 01 270212 6053	Anaquelel con 4 postes de 2.20 mts. De altura y 5 entrepaños incluye tornillería	201.31
IPEP 01 270212 6054	Anaquelel con 4 postes de 2.20 mts. De altura y 5 entrepaños incluye tornillería	201.31
IPEP 01 270212 6055	Anaquelel con 4 postes de 2.20 mts. De altura y 5 entrepaños incluye tornillería	201.31
IPEP 01 270212 6056	Anaquelel con 4 postes de 2.20 mts. De altura y 5 entrepaños incluye tornillería	201.31
IPEP 01 270212 6057	Anaquelel con 4 postes de 2.20 mts. De altura y 5 entrepaños incluye tornillería	201.31

Cuenta Pública 2020
Relación de Bienes Muebles que integran el Patrimonio
Al 30 de Septiembre de 2020
(pesos)

Ente Público: INSTITUTO ELECTORAL Y DE PARTICIPACION CIUDADANA DE YUCATAN

Código	Descripción del Bien Mueble	Valor en libros
IPEP 01 270212 6058	Anaquele con 4 postes de 2.20 mts. De altura y 5 entrepaños incluye tornillería	201.31
IPEP 01 270212 6059	Anaquele con 4 postes de 2.20 mts. De altura y 5 entrepaños incluye tornillería	201.31
IPEP 01 270212 6060	Anaquele con 4 postes de 2.20 mts. De altura y 5 entrepaños incluye tornillería	201.31
IPEP 01 270212 6061	Anaquele con 4 postes de 2.20 mts. De altura y 5 entrepaños incluye tornillería	201.31
IPEP 01 270212 6062	Anaquele con 4 postes de 2.20 mts. De altura y 5 entrepaños incluye tornillería	201.31
IPEP 01 270212 6063	Anaquele con 4 postes de 2.20 mts. De altura y 5 entrepaños incluye tornillería	201.31
IPEP 01 270212 6064	Anaquele con 4 postes de 2.20 mts. De altura y 5 entrepaños incluye tornillería	201.31
IPEP 01 270212 6065	Anaquele con 4 postes de 2.20 mts. De altura y 5 entrepaños incluye tornillería	201.31
IPEP 01 270212 6066	Anaquele con 4 postes de 2.20 mts. De altura y 5 entrepaños incluye tornillería	201.31
IPEP 01 270212 6067	Anaquele con 4 postes de 2.20 mts. De altura y 5 entrepaños incluye tornillería	201.31
IPEP 01 270212 6068	Anaquele con 4 postes de 2.20 mts. De altura y 5 entrepaños incluye tornillería	201.31
IPEP 01 270212 6069	Anaquele con 4 postes de 2.20 mts. De altura y 5 entrepaños incluye tornillería	201.31
IPEP 01 270212 6070	Anaquele con 4 postes de 2.20 mts. De altura y 5 entrepaños incluye tornillería	201.31
IPEP 01 270212 6071	Anaquele con 4 postes de 2.20 mts. De altura y 5 entrepaños incluye tornillería	201.31
IPEP 01 270212 6072	Anaquele con 4 postes de 2.20 mts. De altura y 5 entrepaños incluye tornillería	201.31
IPEP 01 270212 6073	Anaquele con 4 postes de 2.20 mts. De altura y 5 entrepaños incluye tornillería	201.31
IPEP 01 270212 6074	Anaquele con 4 postes de 2.20 mts. De altura y 5 entrepaños incluye tornillería	201.31
IPEP 01 270212 6075	Anaquele con 4 postes de 2.20 mts. De altura y 5 entrepaños incluye tornillería	201.31
IPEP 01 270212 6076	Anaquele con 4 postes de 2.20 mts. De altura y 5 entrepaños incluye tornillería	201.31
IPEP 01 270212 6077	Anaquele con 4 postes de 2.20 mts. De altura y 5 entrepaños incluye tornillería	201.31
IPEP 01 270212 6078	Anaquele con 4 postes de 2.20 mts. De altura y 5 entrepaños incluye tornillería	201.31
IPEP 01 270212 6079	Anaquele con 4 postes de 2.20 mts. De altura y 5 entrepaños incluye tornillería	201.31
IPEP 01 270212 6080	Anaquele con 4 postes de 2.20 mts. De altura y 7 entrepaños incluye tornillería	244.86
IPEP 01 270212 6081	Anaquele con 4 postes de 2.20 mts. De altura y 7 entrepaños incluye tornillería	244.86
IPEP 01 270212 6082	Anaquele con 4 postes de 2.20 mts. De altura y 7 entrepaños incluye tornillería	244.86
IPEP 01 270212 6083	Anaquele con 4 postes de 2.20 mts. De altura y 7 entrepaños incluye tornillería	244.86
IPEP 01 270212 6084	Anaquele con 4 postes de 2.20 mts. De altura y 7 entrepaños incluye tornillería	244.86
IPEP 01 270212 6085	Anaquele con 4 postes de 2.20 mts. De altura y 7 entrepaños incluye tornillería	244.86
IPEP 01 270212 6086	Anaquele con 4 postes de 2.20 mts. De altura y 7 entrepaños incluye tornillería	244.86
IPEP 01 270212 6087	Anaquele con 4 postes de 2.20 mts. De altura y 7 entrepaños incluye tornillería	244.86
IPEP 01 270212 6088	Anaquele con 4 postes de 2.20 mts. De altura y 7 entrepaños incluye tornillería	244.86
IPEP 01 270212 6089	Anaquele con 4 postes de 2.20 mts. De altura y 7 entrepaños incluye tornillería	244.86
IPEP 01 300512 6097	Silla Plegable Plata	28.17
IPEP 01 300512 6098	Silla Plegable Plata	28.17
IPEP 01 300512 6100	Silla Plegable Plata	28.17
IPEP 01 300512 6101	Silla Plegable Plata	28.17
IPEP 01 300512 6102	Silla Plegable Plata	28.17
IPEP 01 300512 6103	Silla Plegable Plata	28.17
IPEP 01 300512 6104	Silla Plegable Plata	28.17
IPEP 01 300512 6106	Silla Plegable Plata	28.17

Cuenta Pública 2020
Relación de Bienes Muebles que integran el Patrimonio
Al 30 de Septiembre de 2020
(pesos)
Ente Público: INSTITUTO ELECTORAL Y DE PARTICIPACION CIUDADANA DE YUCATAN

Código	Descripción del Bien Mueble	Valor en libros
IPEP 01 300512 6107	Silla Plegable Plata	28.17
IPEP 01 300512 6108	Silla Plegable Plata	28.17
IPEP 01 300512 6109	Silla Plegable Plata	28.17
IPEP 01 300512 6112	Silla Plegable Plata	28.17
IPEP 01 300512 6113	Silla Plegable Plata	28.17
IPEP 01 300512 6115	Silla Plegable Plata	28.17
IPEP 01 300512 6116	Silla Plegable Plata	28.17
IPEP 01 300512 6117	Silla Plegable Plata	28.17
IPEP 01 300512 6118	Silla Plegable Plata	28.17
IPEP 01 300512 6119	Silla Plegable Plata	28.17
IPEP 01 300512 6120	Silla Plegable Plata	28.17
IPEP 01 300512 6121	Silla Plegable Plata	28.17
IPEP 01 300512 6122	Silla Plegable Plata	28.17
IPEP 01 300512 6123	Silla Plegable Plata	28.17
IPEP 01 300512 6124	Silla Plegable Plata	28.17
IPEP 01 300512 6125	Silla Plegable Plata	28.17
IPEP 01 300512 6126	Silla Plegable Plata	28.17
IPEP 01 300512 6128	Silla Plegable Plata	28.17
IPEP 01 300512 6129	Silla Plegable Plata	28.17
IPEP 01 300512 6130	Silla Plegable Plata	28.17
IPEP 01 300512 6131	Silla Plegable Plata	28.17
IPEP 01 300512 6132	Silla Plegable Plata	28.17
IPEP 01 300512 6133	Silla Plegable Plata	28.17
IPEP 01 300512 6134	Silla Plegable Plata	28.17
IPEP 01 300512 6135	Silla Plegable Plata	28.17
IPEP 01 300512 6136	Silla Plegable Plata	28.17
IPEP 01 300512 6137	Silla Plegable Plata	28.17
IPEP 01 300512 6139	Silla Plegable Plata	28.17
IPEP 01 300512 6140	Silla Plegable Plata	28.17
IPEP 01 300512 6142	Silla Plegable Plata	28.17
IPEP 01 300512 6143	Silla Plegable Plata	28.17
IPEP 01 300512 6144	Silla Plegable Plata	28.17
IPEP 01 300512 6145	Silla Plegable Plata	28.17
IPEP 01 300512 6146	Silla Plegable Plata	28.17
IPEP 01 300512 6147	Silla Plegable Plata	28.17
IPEP 01 300512 6148	Silla Plegable Plata	28.17
IPEP 01 300512 6149	Silla Plegable Plata	28.17
IPEP 01 300512 6150	Silla Plegable Plata	28.17
IPEP 01 300512 6151	Silla Plegable Plata	28.17
IPEP 01 300512 6153	Silla Plegable Plata	28.17

Cuenta Pública 2020
Relación de Bienes Muebles que integran el Patrimonio
Al 30 de Septiembre de 2020
(pesos)
Ente Público: INSTITUTO ELECTORAL Y DE PARTICIPACION CIUDADANA DE YUCATAN

Código	Descripción del Bien Mueble	Valor en libros
IPEP 01 300512 6154	Silla Plegable Plata	28.17
IPEP 01 300512 6155	Silla Plegable Plata	28.17
IPEP 01 300512 6157	Silla Plegable Plata	28.17
IPEP 01 300512 6158	Silla Plegable Plata	28.17
IPEP 01 300512 6160	Silla Plegable Plata	28.17
IPEP 01 300512 6161	Silla Plegable Plata	28.17
IPEP 01 300512 6162	Silla Plegable Plata	28.17
IPEP 01 300512 6163	Silla Plegable Plata	28.17
IPEP 01 300512 6164	Silla Plegable Plata	28.17
IPEP 01 300512 6165	Silla Plegable Plata	28.17
IPEP 01 300512 6166	Silla Plegable Plata	28.17
IPEP 01 300512 6167	Silla Plegable Plata	28.17
IPEP 01 300512 6168	Silla Plegable Plata	28.17
IPEP 01 300512 6169	Silla Plegable Plata	28.17
IPEP 01 300512 6171	Silla Plegable Plata	28.17
IPEP 01 300512 6176	Silla Plegable Plata	28.17
IPEP 01 300512 6179	Silla Plegable Plata	28.17
IPEP 01 300512 6181	Silla Plegable Plata	28.17
IPEP 01 300512 6182	Silla Plegable Plata	28.17
IPEP 01 300512 6183	Silla Plegable Plata	28.17
IPEP 01 300512 6185	Silla Plegable Plata	28.17
IPEP 01 300512 6186	Silla Plegable Plata	28.17
IPEP 01 300512 6187	Silla Plegable Plata	28.17
IPEP 01 300512 6188	Silla Plegable Plata	28.17
IPEP 01 300512 6189	Silla Plegable Plata	28.17
IPEP 01 300512 6190	Silla Plegable Plata	28.17
IPEP 01 300512 6191	Silla Plegable Plata	28.17
IPEP 01 300512 6193	Silla Plegable Plata	28.17
IPEP 01 300512 6195	Silla Plegable Plata	28.17
IPEP 01 300512 6196	Silla Plegable Plata	28.17
IPEP 01 300512 6197	Silla Plegable Plata	28.17
IPEP 01 300512 6198	Silla Plegable Plata	28.17
IPEP 01 300512 6199	Silla Plegable Plata	28.17
IPEP 01 300512 6200	Silla Plegable Plata	28.17
IPEP 01 300512 6201	Silla Plegable Plata	28.17
IPEP 01 300512 6202	Silla Plegable Plata	28.17
IPEP 01 300512 6203	Silla Plegable Plata	28.17
IPEP 01 300512 6204	Silla Plegable Plata	28.17
IPEP 01 300512 6205	Silla Plegable Plata	28.17
IPEP 01 300512 6206	Silla Plegable Plata	28.17

Cuenta Pública 2020
Relación de Bienes Muebles que integran el Patrimonio
Al 30 de Septiembre de 2020
(pesos)
Ente Público: INSTITUTO ELECTORAL Y DE PARTICIPACION CIUDADANA DE YUCATAN

Código	Descripción del Bien Mueble	Valor en libros
IPEP 01 300512 6207	Silla Plegable Plata	28.17
IPEP 01 300512 6208	Silla Plegable Plata	28.16
IPEP 01 300512 6210	Silla Plegable Plata	28.16
IPEP 01 300512 6213	Silla Plegable Plata	28.16
IPEP 01 300512 6214	Silla Plegable Plata	28.16
IPEP 01 300512 6215	Silla Plegable Plata	28.16
IPEP 01 300512 6216	Silla Plegable Plata	28.16
IPEP 01 300512 6217	Silla Plegable Plata	28.16
IPEP 01 300512 6218	Silla Plegable Plata	28.16
IPEP 01 300512 6219	Silla Plegable Plata	28.16
IPEP 01 300512 6221	Silla Plegable Plata	28.16
IPEP 01 300512 6223	Silla Plegable Plata	28.16
IPEP 01 300512 6225	Silla Plegable Plata	28.16
IPEP 01 300512 6226	Silla Plegable Plata	28.16
IPEP 01 300512 6227	Silla Plegable Plata	28.16
IPEP 01 300512 6229	Silla Plegable Plata	28.16
IPEP 01 300512 6230	Silla Plegable Plata	28.16
IPEP 01 300512 6235	Silla Plegable Plata	28.16
IPEP 01 300512 6237	Silla Plegable Plata	28.16
IPEP 01 300512 6238	Silla Plegable Plata	28.16
IPEP 01 300512 6239	Silla Plegable Plata	28.16
IPEP 01 300512 6240	Silla Plegable Plata	28.16
IPEP 01 300512 6241	Silla Plegable Plata	28.16
IPEP 01 300512 6242	Silla Plegable Plata	28.16
IPEP 01 300512 6243	Silla Plegable Plata	28.16
IPEP 01 300512 6244	Silla Plegable Plata	28.16
IPEP 01 300512 6247	Silla Plegable Plata	28.16
IPEP 01 300512 6248	Silla Plegable Plata	28.16
IPEP 01 300512 6250	Silla Plegable Plata	28.16
IPEP 01 300512 6251	Silla Plegable Plata	28.16
IPEP 01 300512 6252	Silla Plegable Plata	28.16
IPEP 01 300512 6253	Silla Plegable Plata	28.16
IPEP 01 300512 6254	Silla Plegable Plata	28.16
IPEP 01 300512 6255	Silla Plegable Plata	28.16
IPEP 01 300512 6256	Silla Plegable Plata	28.16
IPEP 01 300512 6258	Silla Plegable Plata	28.16
IPEP 01 300512 6260	Silla Plegable Plata	28.16
IPEP 01 300512 6261	Silla Plegable Plata	28.16
IPEP 01 300512 6262	Silla Plegable Plata	28.16
IPEP 01 300512 6263	Silla Plegable Plata	28.16

Cuenta Pública 2020
Relación de Bienes Muebles que integran el Patrimonio
Al 30 de Septiembre de 2020
(pesos)
Ente Público: INSTITUTO ELECTORAL Y DE PARTICIPACION CIUDADANA DE YUCATAN

Código	Descripción del Bien Mueble	Valor en libros
IPEP 01 300512 6264	Silla Plegable Plata	28.16
IPEP 01 300512 6265	Silla Plegable Plata	28.16
IPEP 01 300512 6266	Silla Plegable Plata	28.16
IPEP 01 300512 6267	Mesa Life Time Chica	87.65
IPEP 01 300512 6268	Mesa Life Time Chica	87.65
IPEP 01 300512 6269	Mesa Life Time Chica	87.65
IPEP 01 300512 6270	Mesa Life Time Chica	87.65
IPEP 01 300512 6271	Mesa Life Time Chica	87.65
IPEP 01 300512 6272	Mesa Life Time Chica	87.65
IPEP 01 300512 6273	Mesa Life Time Chica	87.65
IPEP 01 300512 6274	Mesa Life Time Chica	87.65
IPEP 01 300512 6275	Mesa Life Time Chica	87.65
IPEP 01 300512 6276	Mesa Life Time Chica	87.65
IPEP 01 300512 6277	Mesa Life Time Chica	87.64
IPEP 01 300512 6279	Mesa Life Time Chica	87.64
IPEP 01 300512 6281	Mesa Life Time Chica	87.64
IPEP 01 300512 6282	Mesa Life Time Chica	87.64
IPEP 01 300512 6283	Mesa Life Time Chica	87.64
IPEP 01 300512 6284	Mesa Life Time Chica	87.64
IPEP 01 300512 6285	Mesa Life Time Chica	87.64
IPEP 01 300512 6286	Mesa Life Time Chica	87.64
IPEP 01 300512 6287	Mesa Life Time Chica	87.64
IPEP 01 300512 6288	Mesa Life Time Chica	87.64
IPEP 01 300512 6289	Mesa Life Time Chica	87.64
IPEP 01 300512 6290	Mesa Life Time Chica	87.64
IPEP 01 300512 6291	Mesa Life Time Chica	87.64
IPEP 01 300512 6292	Mesa Life Time Chica	87.64
IPEP 01 300512 6293	Mesa Life Time Chica	87.64
IPEP 01 300512 6294	Mesa Life Time Chica	87.64
IPEP 01 300512 6295	Mesa Life Time Chica	87.64
IPEP 01 300512 6296	Mesa Life Time Chica	87.64
IPEP 01 300512 6297	Mesa Life Time Chica	87.64
IPEP 01 300512 6298	Mesa Life Time Chica	87.64
IPEP 01 300512 6299	Mesa Life Time Chica	87.64
IPEP 01 300512 6300	Mesa Life Time Chica	87.64
IPEP 01 300512 6301	Mesa Life Time Chica	87.64
IPEP 01 300512 6302	Mesa Life Time Chica	87.64
IPEP 01 300512 6303	Mesa Life Time Chica	87.64
IPEP 01 300512 6306	Mesa Life Time Chica	87.64
IPEP 01 300512 6307	Mesa Life Time Chica	87.64

Cuenta Pública 2020
Relación de Bienes Muebles que integran el Patrimonio
Al 30 de Septiembre de 2020
(pesos)
Ente Público: INSTITUTO ELECTORAL Y DE PARTICIPACION CIUDADANA DE YUCATAN

Código	Descripción del Bien Mueble	Valor en libros
IPEP 01 300512 6308	Mesa Life Time Chica	87.64
IPEP 01 300512 6309	Mesa Life Time Chica	87.64
IPEP 01 300512 6310	Mesa Life Time Chica	87.64
IPEP 01 300512 6311	Mesa Life Time Chica	87.64
IPEP 01 300512 6312	Mesa Life Time Chica	87.64
IPEP 01 300512 6313	Mesa Life Time Chica	87.64
IPEP 01 300512 6314	Mesa Life Time Chica	87.64
IPEP 01 300512 6315	Mesa Life Time Chica	87.64
IPEP 01 300512 6316	Mesa Life Time Chica	87.64
IPEP 01 300512 6317	Mesa Life Time Chica	87.64
IPEP 01 300512 6319	Mesa Life Time Chica	87.64
IPEP 01 300512 6320	Mesa Life Time Chica	87.64
IPEP 01 300512 6321	Mesa Life Time Chica	87.64
IPEP 01 300512 6322	Mesa Life Time Chica	87.64
IPEP 01 300512 6323	Mesa Life Time Chica	87.64
IPEP 01 300512 6324	Mesa Life Time Chica	87.64
IPEP 01 300512 6325	Mesa Life Time Chica	87.64
IPEP 01 300512 6326	Mesa Life Time Chica	87.64
IPEP 01 300512 6327	Mesa Life Time Chica	87.64
IPEP 01 300512 6328	Mesa Life Time Chica	87.64
IPEP 01 300512 6329	Mesa Life Time Chica	87.64
IPEP 01 300512 6330	Mesa Life Time Chica	87.64
IPEP 01 300512 6331	Mesa Life Time Chica	87.64
IPEP 01 300512 6332	Mesa Life Time Mediana	133.17
IPEP 01 300512 6333	Mesa Life Time Mediana	133.17
IPEP 01 300512 6334	Mesa Life Time Mediana	133.17
IPEP 01 300512 6335	Mesa Life Time Mediana	133.17
IPEP 01 300512 6336	Mesa Life Time Mediana	133.17
IPEP 01 300512 6337	Mesa Life Time Mediana	133.17
IPEP 01 300512 6338	Mesa Life Time Mediana	133.17
IPEP 01 300512 6339	Mesa Life Time Mediana	133.17
IPEP 01 300512 6340	Mesa Life Time Mediana	133.17
IPEP 01 300512 6342	Mesa Life Time Mediana	133.17
IPEP 01 300512 6343	Mesa Life Time Mediana	133.17
IPEP 01 300512 6344	Mesa Life Time Mediana	133.17
IPEP 01 300512 6345	Mesa Life Time Mediana	133.17
IPEP 01 300512 6346	Mesa Life Time Mediana	133.17
IPEP 01 300512 6347	Mesa Life Time Mediana	133.17
IPEP 01 300512 6348	Mesa Life Time Mediana	133.17
IPEP 01 300512 6349	Mesa Life Time Mediana	133.17

Cuenta Pública 2020
Relación de Bienes Muebles que integran el Patrimonio
Al 30 de Septiembre de 2020
(pesos)
Ente Público: INSTITUTO ELECTORAL Y DE PARTICIPACION CIUDADANA DE YUCATAN

Código	Descripción del Bien Mueble	Valor en libros
IPEP 01 300512 6350	Mesa Life Time Mediana	133.17
IPEP 01 300512 6351	Mesa Life Time Mediana	133.17
IPEP 01 300512 6352	Mesa Life Time Mediana	133.17
IPEP 01 300512 6353	Mesa Life Time Mediana	133.17
IPEP 01 300512 6354	Mesa Life Time Mediana	133.17
IPEP 01 300512 6355	Mesa Life Time Mediana	133.17
IPEP 01 300512 6356	Mesa Life Time Mediana	133.17
IPEP 01 300512 6357	Mesa Life Time Mediana	133.17
IPEP 01 300512 6358	Mesa Life Time Mediana	133.17
IPEP 01 300512 6359	Mesa Life Time Mediana	133.17
IPEP 01 300512 6360	Mesa Life Time Mediana	133.17
IPEP 01 300512 6361	Mesa Life Time Mediana	133.17
IPEP 01 300512 6362	Mesa Life Time Mediana	133.17
IPEP 01 300512 6363	Mesa Life Time Mediana	133.17
IPEP 01 300512 6364	Mesa Life Time Mediana	133.17
IPEP 01 300512 6365	Mesa Life Time Mediana	133.17
IPEP 01 300512 6366	Mesa Life Time Mediana	133.17
IPEP 01 300512 6367	Mesa Life Time Mediana	133.17
IPEP 01 300512 6368	Mesa Life Time Mediana	133.17
IPEP 01 300512 6369	Mesa Life Time Mediana	133.17
IPEP 01 300512 6370	Mesa Life Time Mediana	133.17
IPEP 01 300512 6371	Mesa Life Time Mediana	133.17
IPEP 01 300512 6372	Mesa Life Time Mediana	133.17
IPEP 01 300512 6373	Mesa Life Time Mediana	133.17
IPEP 01 300512 6374	Mesa Life Time Mediana	133.17
IPEP 01 300512 6375	Mesa Life Time Mediana	133.16
IPEP 01 300512 6376	Mesa Life Time Mediana	133.16
IPEP 01 300512 6377	Mesa Life Time Mediana	133.16
IPEP 01 300512 6378	Mesa Life Time Mediana	133.16
IPEP 01 300512 6379	Mesa Life Time Mediana	133.16
IPEP 01 300512 6380	Mesa Life Time Mediana	133.16
IPEP 01 300512 6381	Mesa Life Time Mediana	133.16
IPEP 01 300512 6382	Mesa Life Time Mediana	133.16
IPEP 01 300512 6383	Mesa Life Time Mediana	133.16
IPEP 01 300512 6384	Mesa Life Time Mediana	133.16
IPEP 01 300512 6385	Mesa Life Time Mediana	133.16
IPEP 01 300512 6386	Mesa Life Time Mediana	133.16
IPEP 01 300512 6387	Mesa Life Time Mediana	133.16
IPEP 01 300512 6388	Mesa Life Time Mediana	133.16
IPEP 01 300512 6389	Mesa Life Time Mediana	133.16

Cuenta Pública 2020
Relación de Bienes Muebles que integran el Patrimonio
Al 30 de Septiembre de 2020
(pesos)

Ente Público: INSTITUTO ELECTORAL Y DE PARTICIPACION CIUDADANA DE YUCATAN

Código	Descripción del Bien Mueble	Valor en libros
IPEP 01 300512 6390	Mesa Life Time Mediana	133.16
IPEP 01 300512 6391	Mesa Life Time Mediana	133.16
IPEP 01 300512 6392	Mesa Life Time Mediana	133.16
IPEP 01 300512 6393	Mesa Life Time Mediana	133.16
IPEP 01 300512 6394	Mesa Life Time Mediana	133.16
IPEP 01 300512 6395	Mesa Life Time Mediana	133.16
IPEP 01 300512 6396	Mesa Life Time Mediana	133.16
IPEP 01 300512 6397	Mesa Life Time Grande	207.48
IPEP 01 300512 6399	Mesa Life Time Grande	207.48
IPEP 01 300512 6400	Mesa Life Time Grande	207.48
IEPA 01 130712 6404	Silla de Piel Negra	458.15
IPEP 01 240614 1441	Silla visita c/brazo cromado trineo negro	615.62
IPEP 01 240614 1442	Silla visita c/brazo cromado trineo negro	615.62
IPEP 01 240614 1443	Silla visita c/brazo cromado trineo negro	615.62
IPEP 01 240614 1444	Silla visita c/brazo cromado trineo negro	615.62
IPEP 01 240614 1445	Silla visita c/brazo cromado trineo negro	615.62
IPEP 01 240614 1446	Silla visita c/brazo cromado trineo negro	615.62
IPEP 01 240614 1447	Silla visita c/brazo cromado trineo negro	615.62
IPEP 01 240614 1448	Silla visita c/brazo cromado trineo negro	615.62
IPEP 01 240614 1449	Silla visita c/brazo cromado trineo negro	615.62
IPEP 01 240614 1450	Silla visita c/brazo cromado trineo negro	615.62
IPEP 01 240614 1451	Silla visita c/brazo cromado trineo negro	615.61
IPEP 01 240614 1452	Silla visita c/brazo cromado trineo negro	615.61
IPEP 01 240614 1453	Silla visita c/brazo cromado trineo negro	615.61
IPEP 01 240614 1454	Silla visita c/brazo cromado trineo negro	615.61
IPEP 01 240614 1455	Silla visita c/brazo cromado trineo negro	615.61
IPEP 01 240614 1456	Silla visita c/brazo cromado trineo negro	615.61
IPEP 01 240614 1457	Silla visita c/brazo cromado trineo negro	615.61
IPEP 01 240614 1458	Silla visita c/brazo cromado trineo negro	615.61
IPEP 01 240614 1459	Silla visita c/brazo cromado trineo negro	615.61
IPEP 01 240614 1460	Silla visita c/brazo cromado trineo negro	615.61
IPEP 01 240614 1461	Silla visita c/brazo cromado trineo negro	615.61
IPEP 01 240614 1462	Silla visita c/brazo cromado trineo negro	615.61
IPEP 01 240614 1463	Silla visita c/brazo cromado trineo negro	615.61
IPEP 01 240614 1464	Silla visita c/brazo cromado trineo negro	615.61
IPEP 01 240614 1465	Silla visita c/brazo cromado trineo negro	615.61
IPEP 01 240614 1466	Silla visita c/brazo cromado trineo negro	615.61
IPEP 01 240614 1467	Silla visita c/brazo cromado trineo negro	615.61
IPEP 01 240614 1468	Silla visita c/brazo cromado trineo negro	615.61
IPEP 01 240614 1469	Silla visita c/brazo cromado trineo negro	615.61

Cuenta Pública 2020
Relación de Bienes Muebles que integran el Patrimonio
Al 30 de Septiembre de 2020
(pesos)
Ente Público: INSTITUTO ELECTORAL Y DE PARTICIPACION CIUDADANA DE YUCATAN

Código	Descripción del Bien Mueble	Valor en libros
IPEP 01 240614 1470	Silla visita c/brazo cromado trineo negro	615.61
IPEP 01 240614 1471	Silla visita c/brazo cromado trineo negro	615.61
IPEP 01 240614 1472	Silla visita c/brazo cromado trineo negro	615.61
IPEP 01 240614 1473	Silla visita c/brazo cromado trineo negro	615.61
IPEP 01 240614 1474	Silla visita c/brazo cromado trineo negro	615.61
IPEP 01 240614 1475	Silla visita c/brazo cromado trineo negro	615.61
IPEP 01 240614 1476	Silla visita c/brazo cromado trineo negro	615.61
IPEP 01 240614 1477	Silla visita c/brazo cromado trineo negro	615.61
IPEP 01 240614 1478	Silla visita c/brazo cromado trineo negro	615.61
IPEP 01 240614 1479	Silla visita c/brazo cromado trineo negro	615.61
IPEP 01 240614 1480	Silla visita c/brazo cromado trineo negro	615.61
IPEP 01 240614 1481	Silla visita c/brazo cromado trineo negro	615.61
IPEP 01 240614 1482	Silla visita c/brazo cromado trineo negro	615.61
IPEP 01 240614 1483	Silla visita c/brazo cromado trineo negro	615.61
IPEP 01 240614 1484	Silla visita c/brazo cromado trineo negro	615.61
IPEP 01 240614 1485	Silla visita c/brazo cromado trineo negro	615.61
IPEP 01 240614 1486	Silla visita c/brazo cromado trineo negro	615.61
IPEP 01 240614 1487	Silla visita c/brazo cromado trineo negro	615.61
IPEP 01 240614 1488	Silla visita c/brazo cromado trineo negro	615.61
IPEP 01 240614 1489	Silla visita c/brazo cromado trineo negro	615.61
IPEP 01 240614 1490	Silla visita c/brazo cromado trineo negro	615.61
IPEP 01 170614 1491	Recepcion curva 230 wengue y cristal	10,357.52
IEPA 01 090714 1553	Tribuna de madera de cedro	52,440.56
IPEP 01 090714 1554	Mesa de trabajo para 16 personas	16,725.75
IPEP 01 090714 1555	Mesa de trabajo para 10 personas	13,398.00
IPEP 01 090714 1556	Mesa de trabajo para 6 personas	8,482.50
IPEP 01 090714 1557	Mesa de trabajo para 6 personas	8,482.50
IEPA 01 090714 1558	Atril de madera	3,784.50
IPEP 01 231001 1941	Gabinete para llaves	71.70
IEPA 01 180914 1599	Sillon ejecutivo respaldo vinipiel base cromada	699.71
IEPA 01 180914 1600	Sillon ejecutivo respaldo vinipiel base cromada	699.71
IEPA 01 180914 1601	Sillon ejecutivo respaldo vinipiel base cromada	699.71
IEPA 01 180914 1602	Sillon ejecutivo respaldo vinipiel base cromada	699.71
IEPA 01 180914 1603	Sillon ejecutivo respaldo vinipiel base cromada	699.71
IEPA 01 180914 1604	Sillon ejecutivo respaldo vinipiel base cromada	699.71
IEPA 01 180914 1605	Sillon ejecutivo respaldo vinipiel base cromada	699.71
IEPA 01 180914 1606	Sillon ejecutivo respaldo vinipiel base cromada	699.71
IEPA 01 180914 1607	Sillon ejecutivo respaldo vinipiel base cromada	699.71
IEPA 01 180914 1608	Sillon ejecutivo respaldo vinipiel base cromada	699.71
IEPA 01 180914 1609	Sillon ejecutivo respaldo vinipiel base cromada	699.71

Cuenta Pública 2020
Relación de Bienes Muebles que integran el Patrimonio
Al 30 de Septiembre de 2020
(pesos)
Ente Público: INSTITUTO ELECTORAL Y DE PARTICIPACION CIUDADANA DE YUCATAN

Código	Descripción del Bien Mueble	Valor en libros
IEPA 01 180914 1610	Sillon ejecutivo respaldo vinipiel base cromada	699.71
IEPA 01 180914 1611	Sillon ejecutivo respaldo vinipiel base cromada	699.71
IEPA 01 180914 1612	Sillon ejecutivo respaldo vinipiel base cromada	699.71
IEPA 01 180914 1613	Sillon ejecutivo respaldo vinipiel base cromada	699.71
IEPA 01 180914 1614	Sillon ejecutivo respaldo vinipiel base cromada	699.71
IEPA 01 180914 1615	Sillon ejecutivo respaldo vinipiel base cromada	699.71
IEPA 01 180914 1616	Sillon ejecutivo respaldo vinipiel base cromada	699.71
IEPA 01 180914 1617	Sillon ejecutivo respaldo vinipiel base cromada	699.71
IEPA 01 180914 1618	Sillon ejecutivo respaldo vinipiel base cromada	699.71
IEPA 01 180914 1619	Silla visita c/brazo cromado trineo negro	656.65
IEPA 01 180914 1620	Silla visita c/brazo cromado trineo negro	656.65
IEPA 01 180914 1621	Silla visita c/brazo cromado trineo negro	656.65
IEPA 01 180914 1622	Silla visita c/brazo cromado trineo negro	656.65
IEPA 01 190914 1625	Silla Genova negra	169.50
IEPA 01 190914 1626	Silla Genova negra	169.50
IEPA 01 190914 1627	Silla Genova negra	169.50
IEPA 01 190914 1628	Silla Genova negra	169.50
IEPA 01 190914 1629	Silla Genova negra	169.50
IEPA 01 190914 1630	Silla Genova negra	169.50
IEPA 01 190914 1631	Silla Genova negra	169.50
IEPA 01 190914 1632	Silla Genova negra	169.50
IEPA 01 300914 1633	Mesa de juntas redonda 120cm diametro	908.98
IEPA 01 300914 1634	Mesa de juntas redonda 120cm diametro	908.98
IEPA 01 300914 1635	Mesa de juntas redonda 120cm diametro	908.98
IEPA 01 190914 1671	Archivero 2.2m alto x 85 d ancho 46.5 fondo	3,642.40
IEPA 01 190914 1672	Mueble de sala de juntas con repiza de cristal	5,586.56
IEPA 01 190914 1673	Escritorio tipo U de 2m con 6m largo	17,112.32
IEPA 01 190914 1674	Burro con 3 cajones	2,389.78
IEPA 01 201014 1682	Archivero Movil c/cerradura grafito	640.68
IEPA 01 201014 1683	Archivero Movil c/cerradura grafito	640.68
IEPA 01 201014 1684	Archivero Movil c/cerradura grafito	640.68
IEPA 01 041114 1709	Archivero movil carta-oficio negro jr	781.07
IEPA 01 100914 1715	Mueble para frigobar	556.80
IEPA 01 100914 1716	Mesa de centro	626.40
IEPA 01 101114 1717	Archivero Metalico de 3 Gavetas Grey	952.08
IEPA 01 111114 1748	Librero 5 Repisas CINNAMON	541.25
IEPA 01 111114 1749	Librero 5 Repisas CINNAMON	541.25
IEPA 01 131114 1756	Silla Secretarial con brazos	291.45
IEPA 01 131114 1757	Silla Secretarial con brazos	291.45
IEPA 01 131114 1758	Silla Secretarial con brazos	291.45

Cuenta Pública 2020
Relación de Bienes Muebles que integran el Patrimonio
Al 30 de Septiembre de 2020
(pesos)

Ente Público: INSTITUTO ELECTORAL Y DE PARTICIPACION CIUDADANA DE YUCATAN

Código	Descripción del Bien Mueble	Valor en libros
IEPA 01 131114 1761	Silla Secretarial con brazos	291.45
IEPA 01 131114 1762	Silla Secretarial con brazos	291.45
IEPA 01 131114 1763	Silla Secretarial con brazos	291.45
IEPA 01 131114 1764	Silla Secretarial con brazos	291.45
IEPA 01 131114 1765	Silla Secretarial con brazos	291.45
IEPA 01 021214 1770	Archivero movil carta-oficio negro jr	796.69
IEPA 01 021214 1771	Archivero movil carta-oficio negro jr	796.69
IEPA 01 021214 1772	Archivero movil carta-oficio negro jr	796.69
IEPA 01 021214 1773	Archivero movil carta-oficio negro jr	796.69
IEPA 01 021214 1774	Archivero movil carta-oficio negro jr	796.69
IEPA 01 021214 1775	Archivero movil carta-oficio negro jr	796.69
IEPA 01 021214 1776	Archivero movil carta-oficio negro jr	796.69
IEPA 01 021214 1777	Archivero movil carta-oficio negro jr	796.69
IEPA 01 021214 1778	Archivero movil carta-oficio negro jr	796.69
IEPA 01 021214 1779	Archivero movil carta-oficio negro jr	796.69
IEPA 01 021214 1782	Librero 5 Repisas CINNAMON	552.08
IEPA 01 101214 1784	Sillon Ejecutivo base de Polipropileno en VYNIL negro	430.10
IEPA 01 101214 1785	Sillon Ejecutivo base de Polipropileno en VYNIL negro	430.10
IEPA 01 101214 1786	Silla Secretarial Negra Respaldo Malla con brazos	241.06
IEPA 01 101214 1787	Silla Secretarial Negra Respaldo Malla con brazos	241.06
IEPA 01 101214 1788	Silla Secretarial Negra Respaldo Malla con brazos	241.06
IEPA 01 101214 1789	Silla Secretarial Negra Respaldo Malla con brazos	241.06
IEPA 01 101214 1790	Silla Secretarial Negra Respaldo Malla con brazos	241.06
IEPA 01 101214 1791	Silla Secretarial Negra Respaldo Malla con brazos	241.06
IEPA 01 101214 1792	Silla Secretarial Negra Respaldo Malla con brazos	241.06
IEPA 01 101214 1793	Silla Secretarial Negra Respaldo Malla con brazos	241.06
IEPA 01 101214 1794	Silla Secretarial Negra Respaldo Malla con brazos	241.06
IEPA 01 101214 1795	Silla Secretarial Negra Respaldo Malla con brazos	241.06
IEPA 01 101214 1796	Silla de Visita Genova	152.66
IEPA 01 101214 1797	Silla de Visita Genova	152.66
IEPA 01 101214 1798	Silla de Visita Genova	152.66
IEPA 01 101214 1799	Silla de Visita Genova	152.66
IEPA 01 101214 1800	Silla de Visita Genova	152.66
IEPA 01 101214 1801	Silla de Visita Genova	152.66
IEPA 01 101214 1802	Silla de Visita Genova	152.66
IEPA 01 101214 1803	Silla de Visita Genova	152.66
IEPA 01 101214 1804	Silla de Visita Genova	152.66
IEPA 01 101214 1805	Silla de Visita Genova	152.66
IEPA 01 101214 1806	Silla de Visita Genova	152.66
IEPA 01 101214 1807	Silla de Visita Genova	152.66

Cuenta Pública 2020
Relación de Bienes Muebles que integran el Patrimonio
Al 30 de Septiembre de 2020
(pesos)
Ente Público: INSTITUTO ELECTORAL Y DE PARTICIPACION CIUDADANA DE YUCATAN

Código	Descripción del Bien Mueble	Valor en libros
IEPA 01 101214 1808	Sillon Ejecutivo NF 118 Respaldo En malla negro base cromada	382.57
IEPA 01 101214 1809	Sillon Ejecutivo NF 118 Respaldo En malla negro base cromada	382.57
IEPA 01 101214 1810	Sillon Ejecutivo NF 118 Respaldo En malla negro base cromada	382.57
IEPA 01 101214 1811	Sillon Ejecutivo NF 118 Respaldo En malla negro base cromada	382.57
IEPA 01 101214 1812	Sillon Ejecutivo NF 118 Respaldo En malla negro base cromada	382.57
IEPA 01 101214 1813	Sillon Ejecutivo NF 118 Respaldo En malla negro base cromada	382.57
IEPA 01 101214 1814	Sillon Ejecutivo NF 118 Respaldo En malla negro base cromada	382.57
IEPA 01 101214 1815	Sillon Ejecutivo NF 118 Respaldo En malla negro base cromada	382.57
IEPA 01 101214 1816	Sillon Ejecutivo NF 118 Respaldo En malla negro base cromada	382.57
IEPA 01 101214 1817	Sillon Ejecutivo NF 118 Respaldo En malla negro base cromada	382.57
IEPA 01 101214 1818	Sillon Ejecutivo NF 118 Respaldo En malla negro base cromada	382.57
IEPA 01 101214 1819	Sillon Ejecutivo NF 118 Respaldo En malla negro base cromada	382.57
IEPA 01 101214 1820	Sillon Ejecutivo NF 118 Respaldo En malla negro base cromada	382.57
IEPA 01 101214 1821	Sillon Ejecutivo NF 118 Respaldo En malla negro base cromada	382.57
IEPA 01 101214 1822	Sillon Ejecutivo NF 118 Respaldo En malla negro base cromada	382.57
IEPA 01 101214 1823	Sillon Ejecutivo NF 118 Respaldo En malla negro base cromada	382.57
IEPA 01 111214 1824	Librero 5 Repisas CINNAMON	552.07
IEPA 01 111214 1825	Librero 5 Repisas CINNAMON	552.07
IEPA 01 151214 1826	Librero Vertical 3 Gavetas negro/burdeos	1,488.37
IEPA 01 151214 1827	Librero Vertical 4 Gavetas negro/burdeos	1,904.95
IEPA 01 161214 1838	Silla Torneada de Cedro	2,366.40
IEPA 01 151214 1839	Sala Minimalista	3,343.05
IEPA 01 271214 1849	Silla Piel Turin	613.76
IEPA 01 271214 1850	Silla Piel Turin	613.76
IEPA 01 291214 1851	Librero 5 Repisas CINNAMON	552.07
IEPA 01 291214 1852	Librero 5 Repisas CINNAMON	552.07
IEPA 01 120115 1860	Mesa de Madera de Cedro 1.00 x 0.80 x 0.55	3,418.13
IEPA 01 160115 1857	Dispensador de Agua	822.90
IEPA 01 160115 1858	Dispensador de Agua	822.90
IEPA 01 160115 1859	Dispensador de Agua	822.90
IEPA 01 210415 1864	SILLON EJECUTIVO NF3022 NEGRO BASE NYLON	823.55
IEPA 01 210415 1865	SILLON EJECUTIVO NF3022 NEGRO BASE NYLON	823.55
IEPA 01 210415 1866	SILLON EJECUTIVO NF3075 VINIPEL BASE CROMADA	946.37
IEPA 01 180615 1879	MESA DE JUNTAS REDONDA 90 CM DIAMETRO	1,079.41
IPEP 01 050816 1913	SILLA DE OFICINA TRUE INNOVATIONS	1,566.17
IPEP 01 131216 1941	ESCRITORIO DIRECCION CUB.CRISTAL 19 MM C/LATERAL IZQ 220	12,149.71
IPEP 01 231216 1977	ARCHIVERO VERTICAL 2 GABETAS 46X64X74 CM NOVA/NEGRO	2,166.30
IPEP 01 231216 1978	ARCHIVERO VERTICAL 2 GABETAS 46X64X74 CM NOVA/NEGRO	2,166.30
IPEP 01 231216 1979	LIBRERO GUARDARROPA S/ENTREPAÑOS 84.4X58.8X181.6 CM CHERRY/NEGRO	5,417.20
IPEP 01 280417 2089	LIBRERO CHERRY CON PUERTAS	2,369.34

Cuenta Pública 2020
Relación de Bienes Muebles que integran el Patrimonio
Al 30 de Septiembre de 2020
(pesos)

Ente Público: INSTITUTO ELECTORAL Y DE PARTICIPACION CIUDADANA DE YUCATAN

Código	Descripción del Bien Mueble	Valor en libros
IPEP 01 191017 2112	SILLÓN EJECUTIVO MOD. PABLO ALTO TAPIZADO PIEL COLOR NEGRO	1,667.16
IPEP 01 141217 2115	SILLON EJECUTIVO DE RESPALDO ALTO ECONO-MALLA	1,176.22
IPEP 01 141217 2116	SILLON EJECUTIVO DE RESPALDO ALTO ECONO-MALLA	1,176.22
IPEP 01 141217 2117	SILLON EJECUTIVO DE RESPALDO ALTO ECONO-MALLA	1,176.22
IPEP 01 141217 2118	SILLON EJECUTIVO DE RESPALDO ALTO ECONO-MALLA	1,176.22
IPEP 01 141217 2119	SILLON EJECUTIVO DE RESPALDO ALTO ECONO-MALLA	1,176.22
IPEP 01 141217 2120	SILLON EJECUTIVO DE RESPALDO ALTO ECONO-MALLA	1,176.22
IPEP 01 141217 2121	SILLON EJECUTIVO DE RESPALDO ALTO ECONO-MALLA	1,176.22
IPEP 01 141217 2122	SILLON EJECUTIVO DE RESPALDO ALTO ECONO-MALLA	1,176.22
IPEP 01 141217 2123	SILLON EJECUTIVO DE RESPALDO ALTO ECONO-MALLA	1,176.22
IPEP 01 141217 2124	SILLON EJECUTIVO DE RESPALDO ALTO ECONO-MALLA	1,176.22
IPEP 01 141217 2125	SILLON EJECUTIVO DE RESPALDO ALTO ECONO-MALLA	1,176.22
IPEP 01 141217 2126	SILLON EJECUTIVO DE RESPALDO ALTO ECONO-MALLA	1,176.22
IPEP 01 141217 2127	SILLON EJECUTIVO DE RESPALDO ALTO ECONO-MALLA	1,176.22
IPEP 01 141217 2128	SILLON EJECUTIVO DE RESPALDO ALTO ECONO-MALLA	1,176.22
IPEP 01 141217 2129	SILLON EJECUTIVO DE RESPALDO ALTO ECONO-MALLA	1,176.22
IPEP 01 201217 2130	SILLON EJECUTIVO DE RESPALDO ALTO ECONO-MALLA	1,176.23
IPEP 01 070318 2141	1 SILLA MODELO 2008 OFFICE BLACK BASE CROMADA	1,327.50
IPEP 01 200418 2267	1 ARCHIVERO 2 GAVETAS NEGRO TEXTURIZADO	1,212.58
IPEP 01 260418 2268	1 MUEBLE DE MADERA .65X.60 CON 6 CAJONES Y 2 PUERTAS	6,157.67
IPEP 01 270418 2269	SILLAS PLEGABLES ACOJINADAS EN VINIL NEGRO ESMALTE	290.29
IPEP 01 270418 2270	SILLAS PLEGABLES ACOJINADAS EN VINIL NEGRO ESMALTE	290.29
IPEP 01 270418 2271	SILLAS PLEGABLES ACOJINADAS EN VINIL NEGRO ESMALTE	290.29
IPEP 01 270418 2272	SILLAS PLEGABLES ACOJINADAS EN VINIL NEGRO ESMALTE	290.29
IPEP 01 270418 2273	SILLAS PLEGABLES ACOJINADAS EN VINIL NEGRO ESMALTE	290.29
IPEP 01 270418 2274	SILLAS PLEGABLES ACOJINADAS EN VINIL NEGRO ESMALTE	290.29
IPEP 01 270418 2275	SILLAS PLEGABLES ACOJINADAS EN VINIL NEGRO ESMALTE	290.29
IPEP 01 270418 2276	SILLAS PLEGABLES ACOJINADAS EN VINIL NEGRO ESMALTE	290.29
IPEP 01 270418 2277	SILLAS PLEGABLES ACOJINADAS EN VINIL NEGRO ESMALTE	290.29
IPEP 01 270418 2278	SILLAS PLEGABLES ACOJINADAS EN VINIL NEGRO ESMALTE	290.29
IPEP 01 270418 2279	SILLAS PLEGABLES ACOJINADAS EN VINIL NEGRO ESMALTE	290.29
IPEP 01 270418 2280	SILLAS PLEGABLES ACOJINADAS EN VINIL NEGRO ESMALTE	290.29
IPEP 01 270418 2281	SILLAS PLEGABLES ACOJINADAS EN VINIL NEGRO ESMALTE	290.29
IPEP 01 270418 2282	SILLAS PLEGABLES ACOJINADAS EN VINIL NEGRO ESMALTE	290.29
IPEP 01 270418 2283	SILLAS PLEGABLES ACOJINADAS EN VINIL NEGRO ESMALTE	290.29
IPEP 01 270418 2284	SILLAS PLEGABLES ACOJINADAS EN VINIL NEGRO ESMALTE	290.29
IPEP 01 270418 2285	SILLAS PLEGABLES ACOJINADAS EN VINIL NEGRO ESMALTE	290.29
IPEP 01 270418 2286	SILLAS PLEGABLES ACOJINADAS EN VINIL NEGRO ESMALTE	290.29
IPEP 01 270418 2287	SILLAS PLEGABLES ACOJINADAS EN VINIL NEGRO ESMALTE	290.29
IPEP 01 270418 2288	SILLAS PLEGABLES ACOJINADAS EN VINIL NEGRO ESMALTE	290.29

Cuenta Pública 2020
Relación de Bienes Muebles que integran el Patrimonio
Al 30 de Septiembre de 2020
(pesos)

Ente Público: INSTITUTO ELECTORAL Y DE PARTICIPACION CIUDADANA DE YUCATAN

Código	Descripción del Bien Mueble	Valor en libros
IPEP 01 270418 2289	SILLAS PLEGABLES ACOJINADAS EN VINIL NEGRO ESMALTE	290.29
IPEP 01 270418 2290	SILLAS PLEGABLES ACOJINADAS EN VINIL NEGRO ESMALTE	290.29
IPEP 01 270418 2291	SILLAS PLEGABLES ACOJINADAS EN VINIL NEGRO ESMALTE	290.29
IPEP 01 270418 2292	SILLAS PLEGABLES ACOJINADAS EN VINIL NEGRO ESMALTE	290.29
IPEP 01 270418 2293	SILLAS PLEGABLES ACOJINADAS EN VINIL NEGRO ESMALTE	290.29
IPEP 01 270418 2294	SILLAS PLEGABLES ACOJINADAS EN VINIL NEGRO ESMALTE	290.29
IPEP 01 270418 2295	SILLAS PLEGABLES ACOJINADAS EN VINIL NEGRO ESMALTE	290.29
IPEP 01 270418 2296	SILLAS PLEGABLES ACOJINADAS EN VINIL NEGRO ESMALTE	290.29
IPEP 01 270418 2297	SILLAS PLEGABLES ACOJINADAS EN VINIL NEGRO ESMALTE	290.29
IPEP 01 270418 2298	SILLAS PLEGABLES ACOJINADAS EN VINIL NEGRO ESMALTE	290.29
IPEP 01 270418 2299	SILLAS PLEGABLES ACOJINADAS EN VINIL NEGRO ESMALTE	290.29
IPEP 01 270418 2300	SILLAS PLEGABLES ACOJINADAS EN VINIL NEGRO ESMALTE	290.29
IPEP 01 270418 2301	SILLAS PLEGABLES ACOJINADAS EN VINIL NEGRO ESMALTE	290.29
IPEP 01 270418 2302	SILLAS PLEGABLES ACOJINADAS EN VINIL NEGRO ESMALTE	290.29
IPEP 01 270418 2303	SILLAS PLEGABLES ACOJINADAS EN VINIL NEGRO ESMALTE	290.29
IPEP 01 270418 2304	SILLAS PLEGABLES ACOJINADAS EN VINIL NEGRO ESMALTE	290.29
IPEP 01 270418 2305	SILLAS PLEGABLES ACOJINADAS EN VINIL NEGRO ESMALTE	290.29
IPEP 01 270418 2306	SILLAS PLEGABLES ACOJINADAS EN VINIL NEGRO ESMALTE	290.29
IPEP 01 270418 2307	SILLAS PLEGABLES ACOJINADAS EN VINIL NEGRO ESMALTE	290.29
IPEP 01 270418 2308	SILLAS PLEGABLES ACOJINADAS EN VINIL NEGRO ESMALTE	290.29
IPEP 01 220518 2324	ANAQUELES DE 7 ENTREPAÑOS POSTES 2.20 MTS CALIBRE 18	1,022.74
IPEP 01 220518 2325	ANAQUELES DE 7 ENTREPAÑOS POSTES 2.20 MTS CALIBRE 18	1,022.74
IPEP 01 220518 2326	ANAQUELES DE 7 ENTREPAÑOS POSTES 2.20 MTS CALIBRE 18	1,022.74
IPEP 01 220518 2327	ANAQUELES DE 7 ENTREPAÑOS POSTES 2.20 MTS CALIBRE 18	1,022.74
IPEP 01 220518 2328	ANAQUELES DE 7 ENTREPAÑOS POSTES 2.20 MTS CALIBRE 18	1,022.74
IPEP 01 220518 2329	ANAQUELES DE 7 ENTREPAÑOS POSTES 2.20 MTS CALIBRE 18	1,022.74
IPEP 01 220518 2330	ANAQUELES DE 7 ENTREPAÑOS POSTES 2.20 MTS CALIBRE 18	1,022.74
IPEP 01 220518 2331	ANAQUELES DE 7 ENTREPAÑOS POSTES 2.20 MTS CALIBRE 18	1,022.74
IPEP 01 220518 2332	ANAQUELES DE 7 ENTREPAÑOS POSTES 2.20 MTS CALIBRE 18	1,022.74
IPEP 01 220518 2333	ANAQUELES DE 7 ENTREPAÑOS POSTES 2.20 MTS CALIBRE 18	1,022.74
IPEP 01 220518 2334	ANAQUELES DE 7 ENTREPAÑOS POSTES 2.20 MTS CALIBRE 18	1,022.74
IPEP 01 220518 2335	ANAQUELES DE 7 ENTREPAÑOS POSTES 2.20 MTS CALIBRE 18	1,022.74
IPEP 01 220518 2336	ANAQUELES DE 7 ENTREPAÑOS POSTES 2.20 MTS CALIBRE 18	1,022.74
IPEP 01 220518 2337	ANAQUELES DE 7 ENTREPAÑOS POSTES 2.20 MTS CALIBRE 18	1,022.74
IPEP 01 220518 2338	ANAQUELES DE 7 ENTREPAÑOS POSTES 2.20 MTS CALIBRE 18	1,022.74
IPEP 01 220518 2339	ANAQUELES DE 7 ENTREPAÑOS POSTES 2.20 MTS CALIBRE 18	1,022.74
IPEP 01 220518 2340	ANAQUELES DE 7 ENTREPAÑOS POSTES 2.20 MTS CALIBRE 18	1,022.74
IPEP 01 220518 2341	ANAQUELES DE 7 ENTREPAÑOS POSTES 2.20 MTS CALIBRE 18	1,022.74
IPEP 01 220518 2342	ANAQUELES DE 7 ENTREPAÑOS POSTES 2.20 MTS CALIBRE 18	1,022.74
IPEP 01 220518 2343	ANAQUELES DE 7 ENTREPAÑOS POSTES 2.20 MTS CALIBRE 18	1,022.74

Cuenta Pública 2020
Relación de Bienes Muebles que integran el Patrimonio
Al 30 de Septiembre de 2020
(pesos)

Ente Público: INSTITUTO ELECTORAL Y DE PARTICIPACION CIUDADANA DE YUCATAN

Código	Descripción del Bien Mueble	Valor en libros
IPEP 01 220518 2344	ANAQUELES DE 7 ENTREPAÑOS POSTES 2.20 MTS CALIBRE 18	1,022.74
IPEP 01 220518 2345	ANAQUELES DE 7 ENTREPAÑOS POSTES 2.20 MTS CALIBRE 18	1,022.74
IPEP 01 220518 2346	ANAQUELES DE 7 ENTREPAÑOS POSTES 2.20 MTS CALIBRE 18	1,022.74
IPEP 01 220518 2347	ANAQUELES DE 7 ENTREPAÑOS POSTES 2.20 MTS CALIBRE 18	1,022.74
IPEP 01 220518 2348	ANAQUELES DE 7 ENTREPAÑOS POSTES 2.20 MTS CALIBRE 18	1,022.74
IPEP 01 220518 2349	ANAQUELES DE 7 ENTREPAÑOS POSTES 2.20 MTS CALIBRE 18	1,022.74
IPEP 01 220518 2350	ANAQUELES DE 7 ENTREPAÑOS POSTES 2.20 MTS CALIBRE 18	1,022.74
IPEP 01 220518 2351	ANAQUELES DE 7 ENTREPAÑOS POSTES 2.20 MTS CALIBRE 18	1,022.73
IPEP 01 220518 2352	ANAQUELES DE 7 ENTREPAÑOS POSTES 2.20 MTS CALIBRE 18	1,022.73
IPEP 01 220518 2353	ANAQUELES DE 7 ENTREPAÑOS POSTES 2.20 MTS CALIBRE 18	1,022.73
IPEP 01 220518 2354	ANAQUELES DE 7 ENTREPAÑOS POSTES 2.20 MTS CALIBRE 18	1,022.73
IPEP 01 220518 2355	ANAQUELES DE 7 ENTREPAÑOS POSTES 2.20 MTS CALIBRE 18	1,022.73
IPEP 01 220518 2356	ANAQUELES DE 7 ENTREPAÑOS POSTES 2.20 MTS CALIBRE 18	1,022.73
IPEP 01 220518 2357	ANAQUELES DE 7 ENTREPAÑOS POSTES 2.20 MTS CALIBRE 18	1,022.73
IPEP 01 220518 2358	ANAQUELES DE 7 ENTREPAÑOS POSTES 2.20 MTS CALIBRE 18	1,022.73
IPEP 01 220518 2359	ANAQUELES DE 7 ENTREPAÑOS POSTES 2.20 MTS CALIBRE 18	1,022.73
IPEP 01 220518 2360	ANAQUELES DE 7 ENTREPAÑOS POSTES 2.20 MTS CALIBRE 18	1,022.73
IPEP 01 220518 2361	ANAQUELES DE 7 ENTREPAÑOS POSTES 2.20 MTS CALIBRE 18	1,022.73
IPEP 01 220518 2362	ANAQUELES DE 7 ENTREPAÑOS POSTES 2.20 MTS CALIBRE 18	1,022.73
IPEP 01 220518 2363	ANAQUELES DE 7 ENTREPAÑOS POSTES 2.20 MTS CALIBRE 18	1,022.73
IPEP 01 220518 2364	ANAQUELES DE 7 ENTREPAÑOS POSTES 2.20 MTS CALIBRE 18	1,022.73
IPEP 01 220518 2365	ANAQUELES DE 7 ENTREPAÑOS POSTES 2.20 MTS CALIBRE 18	1,022.73
IPEP 01 220518 2366	ANAQUELES DE 7 ENTREPAÑOS POSTES 2.20 MTS CALIBRE 18	1,022.73
IPEP 01 220518 2367	ANAQUELES DE 7 ENTREPAÑOS POSTES 2.20 MTS CALIBRE 18	1,022.73
IPEP 01 220518 2368	ANAQUELES DE 7 ENTREPAÑOS POSTES 2.20 MTS CALIBRE 18	1,022.73
IPEP 01 220518 2369	ANAQUELES DE 7 ENTREPAÑOS POSTES 2.20 MTS CALIBRE 18	1,022.73
IPEP 01 220518 2370	ANAQUELES DE 7 ENTREPAÑOS POSTES 2.20 MTS CALIBRE 18	1,022.73
IPEP 01 220518 2371	ANAQUELES DE 7 ENTREPAÑOS POSTES 2.20 MTS CALIBRE 18	1,022.73
IPEP 01 220518 2372	ANAQUELES DE 7 ENTREPAÑOS POSTES 2.20 MTS CALIBRE 18	1,022.73
IPEP 01 220518 2373	ANAQUELES DE 7 ENTREPAÑOS POSTES 2.20 MTS CALIBRE 18	1,022.73
IPEP 01 220518 2374	ANAQUELES DE 7 ENTREPAÑOS POSTES 2.20 MTS CALIBRE 18	1,022.73
IPEP 01 220518 2375	ANAQUELES DE 7 ENTREPAÑOS POSTES 2.20 MTS CALIBRE 18	1,022.73
IPEP 01 220518 2376	ANAQUELES DE 7 ENTREPAÑOS POSTES 2.20 MTS CALIBRE 18	1,022.73
IPEP 01 220518 2377	ANAQUELES DE 7 ENTREPAÑOS POSTES 2.20 MTS CALIBRE 18	1,022.73
IPEP 01 220518 2378	ANAQUELES DE 7 ENTREPAÑOS POSTES 2.20 MTS CALIBRE 18	1,022.73
IPEP 01 220518 2379	ANAQUELES DE 7 ENTREPAÑOS POSTES 2.20 MTS CALIBRE 18	1,022.73
IPEP 01 220518 2380	ANAQUELES DE 7 ENTREPAÑOS POSTES 2.20 MTS CALIBRE 18	1,022.73
IPEP 01 220518 2381	ANAQUELES DE 7 ENTREPAÑOS POSTES 2.20 MTS CALIBRE 18	1,022.73
IPEP 01 220518 2382	ANAQUELES DE 7 ENTREPAÑOS POSTES 2.20 MTS CALIBRE 18	1,022.73
IPEP 01 220518 2383	ANAQUELES DE 7 ENTREPAÑOS POSTES 2.20 MTS CALIBRE 18	1,022.73

Cuenta Pública 2020
Relación de Bienes Muebles que integran el Patrimonio
Al 30 de Septiembre de 2020
(pesos)

Ente Público: INSTITUTO ELECTORAL Y DE PARTICIPACION CIUDADANA DE YUCATAN

Código	Descripción del Bien Mueble	Valor en libros
IPEP 01 220518 2384	ANAQUELES DE 7 ENTREPAÑOS POSTES 2.20 MTS CALIBRE 18	1,022.73
IPEP 01 220518 2385	ANAQUELES DE 7 ENTREPAÑOS POSTES 2.20 MTS CALIBRE 18	1,022.73
IPEP 01 220518 2386	ANAQUELES DE 7 ENTREPAÑOS POSTES 2.20 MTS CALIBRE 18	1,022.73
IPEP 01 220518 2387	ANAQUELES DE 7 ENTREPAÑOS POSTES 2.20 MTS CALIBRE 18	1,022.73
IPEP 01 220518 2388	ANAQUELES DE 7 ENTREPAÑOS POSTES 2.20 MTS CALIBRE 18	1,022.73
IPEP 01 220518 2389	ANAQUELES DE 7 ENTREPAÑOS POSTES 2.20 MTS CALIBRE 18	1,022.73
IPEP 01 220518 2390	ANAQUELES DE 7 ENTREPAÑOS POSTES 2.20 MTS CALIBRE 18	1,022.73
IPEP 01 220518 2391	ANAQUELES DE 7 ENTREPAÑOS POSTES 2.20 MTS CALIBRE 18	1,022.73
IPEP 01 220518 2392	ANAQUELES DE 7 ENTREPAÑOS POSTES 2.20 MTS CALIBRE 18	1,022.73
IPEP 01 220518 2393	ANAQUELES DE 7 ENTREPAÑOS POSTES 2.20 MTS CALIBRE 18	1,022.73
IPEP 01 220518 2394	ANAQUELES DE 7 ENTREPAÑOS POSTES 2.20 MTS CALIBRE 18	1,022.73
IPEP 01 220518 2395	ANAQUELES DE 7 ENTREPAÑOS POSTES 2.20 MTS CALIBRE 18	1,022.73
IPEP 01 220518 2396	ANAQUELES DE 7 ENTREPAÑOS POSTES 2.20 MTS CALIBRE 18	1,022.73
IPEP 01 220518 2397	ANAQUELES DE 7 ENTREPAÑOS POSTES 2.20 MTS CALIBRE 18	1,022.73
IPEP 01 220518 2398	ANAQUELES DE 7 ENTREPAÑOS POSTES 2.20 MTS CALIBRE 18	1,022.73
IPEP 01 220518 2399	ANAQUELES DE 7 ENTREPAÑOS POSTES 2.20 MTS CALIBRE 18	1,022.73
IPEP 01 220518 2400	ANAQUELES DE 7 ENTREPAÑOS POSTES 2.20 MTS CALIBRE 18	1,022.73
IPEP 01 220518 2401	ANAQUELES DE 7 ENTREPAÑOS POSTES 2.20 MTS CALIBRE 18	1,022.73
IPEP 01 220518 2402	ANAQUELES DE 7 ENTREPAÑOS POSTES 2.20 MTS CALIBRE 18	1,022.73
IPEP 01 220518 2403	ANAQUELES DE 7 ENTREPAÑOS POSTES 2.20 MTS CALIBRE 18	1,022.73
IPEP 01 251018 2435	SILLA EJECUTIVA DEPORTIVA	2,909.19
IPEP 01 301018 2437	SILLA EJECUTIVA ERGO STYLE	3,168.02
IPEP 01 221118 2444	ARCHIVERO MOVIL CARTA-OFICIO NEGRO CAOBA	1,872.88
IPEP 01 221118 2445	ARCHIVERO MOVIL CARTA-OFICIO NEGRO CAOBA	1,872.88
IPEP 01 221118 2446	ARCHIVERO VERTICAL DE 3 GAVETAS NEGRO CAOBA	3,160.30
IPEP 01 281218 2456	PERCHERO	673.15
IPEP 01 281218 2457	MESA LATERAL	1,367.06
IPEP 01 281218 2458	SILLON RECLINABLE	5,102.94
IPEP 01 220319 2494	SILLON EJECUTIVO AT	2,803.30
IPEP 01 100919 2511	ARCHIVERO METALICO 4 GAVETAS	3,887.10
IPEP 01 161219 2527	SILLON EJECUTIVO PIEL NY (IMITACIÓN)	1,016.58
	EQUIPO DE COMPUTO	
IPEP 03 120617 2099	DISCO DURO EXTERNO 1TB ADATA HD650 2.5 USB 3.0 NEGRO	27.84
IPEP 03 200617 2100	DISCO DURO EXTERNO 2TB SEAGATE 2.5 BACKUP PLUS	47.38
IPEP 03 200617 2101	DISCO DURO EXTERNO 2TB SEAGATE 2.5 BACKUP PLUS	47.38
IPEP 03 280617 2102	DISCO DURO EXTERNO APPLE USB SUPERDRIVE-BES	43.73
IPEP 03 100717 2103	TORRE DUPLICADORA CD-DVD-RW 7 UNIDADES	273.47
IPEP 03 310717 2104	MULTIFUNCIONAL XEROX 7225 TD COLOR 25PPM	4,019.57
IPEP 03 270917 2110	DISCO DURO EXTERNO SEAGATE 2TB 2.5 BACKUP PORTATIL USB	174.97
IPEP 03 091017 2111	GRABADOR DVD EXTERNO VERBAT	107.38

Cuenta Pública 2020
Relación de Bienes Muebles que integran el Patrimonio
Al 30 de Septiembre de 2020
(pesos)

Ente Público: INSTITUTO ELECTORAL Y DE PARTICIPACION CIUDADANA DE YUCATAN

Código	Descripción del Bien Mueble	Valor en libros
IPEP 03 131217 2114	IMPRESORA HP COLOR LASERJET ENTERPRISE M553DN	2,512.04
IPEP 03 230218 2138	IMPRESORA HP LASERJET PRO M45DW CF394A	1,264.34
IPEP 03 060318 2140	IMPRESORA HP LASERJET PRO M452DW VNB3D29468	1,380.03
IPEP 03 200318 2142	DISCO DURO EXT 4 TB 2.5 BACKUP PLUS PORTATIL NA9F5V79	624.37
IPEP 03 200318 2143	DISCO DURO EXT 4 TB 2.5 BACKUP PLUS PORTATIL NA9F5VC5	624.37
IPEP 03 020418 2146	DISCO DURO EXT 1 TB ADATA HD650 2.5 USB 3.0 1H5120133607	281.59
IPEP 03 030418 2147	1 DISCO DURO EXTERNO WESTER 1 TB NEGRO USB 3.0	318.42
IPEP 03 050418 2148	NOTEBOOK HP PAVILION CELERON N3060/500GB/15.6"LED	1,466.68
IPEP 03 050418 2149	NOTEBOOK HP PAVILION CELERON N3060/500GB/15.6"LED	1,466.68
IPEP 03 050418 2150	NOTEBOOK HP PAVILION CELERON N3060/500GB/15.6"LED	1,466.68
IPEP 03 050418 2151	NOTEBOOK HP PAVILION CELERON N3060/500GB/15.6"LED	1,466.68
IPEP 03 050418 2152	NOTEBOOK HP PAVILION CELERON N3060/500GB/15.6"LED	1,466.68
IPEP 03 050418 2153	NOTEBOOK HP PAVILION CELERON N3060/500GB/15.6"LED	1,466.68
IPEP 03 050418 2154	NOTEBOOK HP PAVILION CELERON N3060/500GB/15.6"LED	1,466.68
IPEP 03 050418 2155	NOTEBOOK HP PAVILION CELERON N3060/500GB/15.6"LED	1,466.68
IPEP 03 050418 2156	NOTEBOOK HP PAVILION CELERON N3060/500GB/15.6"LED	1,466.68
IPEP 03 050418 2157	NOTEBOOK HP PAVILION CELERON N3060/500GB/15.6"LED	1,466.68
IPEP 03 050418 2158	NOTEBOOK HP PAVILION CELERON N3060/500GB/15.6"LED	1,466.68
IPEP 03 050418 2159	NOTEBOOK HP PAVILION CELERON N3060/500GB/15.6"LED	1,466.68
IPEP 03 050418 2160	NOTEBOOK HP PAVILION CELERON N3060/500GB/15.6"LED	1,466.68
IPEP 03 050418 2161	NOTEBOOK HP PAVILION CELERON N3060/500GB/15.6"LED	1,466.68
IPEP 03 050418 2162	NOTEBOOK HP PAVILION CELERON N3060/500GB/15.6"LED	1,466.68
IPEP 03 050418 2163	IMPRESORA S-PRINT A4 SAMSUNG SL-M2020	223.63
IPEP 03 050418 2164	IMPRESORA S-PRINT A4 SAMSUNG SL-M2020	223.63
IPEP 03 050418 2165	IMPRESORA S-PRINT A4 SAMSUNG SL-M2020	223.63
IPEP 03 050418 2166	IMPRESORA S-PRINT A4 SAMSUNG SL-M2020	223.63
IPEP 03 050418 2167	IMPRESORA S-PRINT A4 SAMSUNG SL-M2020	223.63
IPEP 03 050418 2168	IMPRESORA S-PRINT A4 SAMSUNG SL-M2020	223.63
IPEP 03 050418 2169	IMPRESORA S-PRINT A4 SAMSUNG SL-M2020	223.63
IPEP 03 050418 2170	IMPRESORA S-PRINT A4 SAMSUNG SL-M2020	223.63
IPEP 03 050418 2171	IMPRESORA S-PRINT A4 SAMSUNG SL-M2020	223.63
IPEP 03 050418 2172	IMPRESORA S-PRINT A4 SAMSUNG SL-M2020	223.63
IPEP 03 050418 2173	IMPRESORA S-PRINT A4 SAMSUNG SL-M2020	223.63
IPEP 03 050418 2174	IMPRESORA S-PRINT A4 SAMSUNG SL-M2020	223.63
IPEP 03 050418 2175	IMPRESORA S-PRINT A4 SAMSUNG SL-M2020	223.63
IPEP 03 050418 2176	IMPRESORA S-PRINT A4 SAMSUNG SL-M2020	223.63
IPEP 03 050418 2177	IMPRESORA S-PRINT A4 SAMSUNG SL-M2020	223.63
IPEP 03 050418 2178	IMPRESORA S-PRINT A4 SAMSUNG SL-M2020	223.63
IPEP 03 050418 2179	IMPRESORA S-PRINT A4 SAMSUNG SL-M2020	223.63
IPEP 03 050418 2180	IMPRESORA S-PRINT A4 SAMSUNG SL-M2020	223.63

Cuenta Pública 2020
Relación de Bienes Muebles que integran el Patrimonio
Al 30 de Septiembre de 2020
(pesos)

Ente Público: INSTITUTO ELECTORAL Y DE PARTICIPACION CIUDADANA DE YUCATAN

Código	Descripción del Bien Mueble	Valor en libros
IPEP 03 050418 2181	IMPRESORA S-PRINT A4 SAMSUNG SL-M2020	223.63
IPEP 03 050418 2182	IMPRESORA S-PRINT A4 SAMSUNG SL-M2020	223.63
IPEP 03 050418 2183	IMPRESORA S-PRINT A4 SAMSUNG SL-M2020	223.63
IPEP 03 050418 2184	IMPRESORA S-PRINT A4 SAMSUNG SL-M2020	223.63
IPEP 03 050418 2185	IMPRESORA S-PRINT A4 SAMSUNG SL-M2020	223.63
IPEP 03 050418 2186	IMPRESORA S-PRINT A4 SAMSUNG SL-M2020	223.63
IPEP 03 050418 2187	IMPRESORA S-PRINT A4 SAMSUNG SL-M2020	223.63
IPEP 03 050418 2188	IMPRESORA S-PRINT A4 SAMSUNG SL-M2020	223.63
IPEP 03 050418 2189	IMPRESORA S-PRINT A4 SAMSUNG SL-M2020	223.63
IPEP 03 050418 2190	IMPRESORA S-PRINT A4 SAMSUNG SL-M2020	223.63
IPEP 03 050418 2191	IMPRESORA S-PRINT A4 SAMSUNG SL-M2020	223.63
IPEP 03 050418 2192	IMPRESORA S-PRINT A4 SAMSUNG SL-M2020	223.63
IPEP 03 050418 2193	IMPRESORA S-PRINT A4 SAMSUNG SL-M2020	223.63
IPEP 03 050418 2194	IMPRESORA S-PRINT A4 SAMSUNG SL-M2020	223.63
IPEP 03 050418 2195	IMPRESORA S-PRINT A4 SAMSUNG SL-M2020	223.63
IPEP 03 050418 2196	IMPRESORA S-PRINT A4 SAMSUNG SL-M2020	223.63
IPEP 03 050418 2197	IMPRESORA S-PRINT A4 SAMSUNG SL-M2020	223.63
IPEP 03 050418 2198	IMPRESORA S-PRINT A4 SAMSUNG SL-M2020	223.63
IPEP 03 050418 2199	IMPRESORA S-PRINT A4 SAMSUNG SL-M2020	223.63
IPEP 03 050418 2200	IMPRESORA S-PRINT A4 SAMSUNG SL-M2020	223.63
IPEP 03 050418 2201	IMPRESORA S-PRINT A4 SAMSUNG SL-M2020	223.63
IPEP 03 050418 2202	IMPRESORA S-PRINT A4 SAMSUNG SL-M2020	223.63
IPEP 03 050418 2203	IMPRESORA S-PRINT A4 SAMSUNG SL-M2020	223.63
IPEP 03 050418 2204	IMPRESORA S-PRINT A4 SAMSUNG SL-M2020	223.63
IPEP 03 050418 2205	IMPRESORA S-PRINT A4 SAMSUNG SL-M2020	223.63
IPEP 03 050418 2206	IMPRESORA S-PRINT A4 SAMSUNG SL-M2020	223.63
IPEP 03 050418 2207	IMPRESORA S-PRINT A4 SAMSUNG SL-M2020	223.63
IPEP 03 050418 2208	IMPRESORA S-PRINT A4 SAMSUNG SL-M2020	223.63
IPEP 03 050418 2209	IMPRESORA S-PRINT A4 SAMSUNG SL-M2020	223.63
IPEP 03 050418 2210	IMPRESORA S-PRINT A4 SAMSUNG SL-M2020	223.63
IPEP 03 050418 2211	IMPRESORA S-PRINT A4 SAMSUNG SL-M2020	223.63
IPEP 03 050418 2212	IMPRESORA S-PRINT A4 SAMSUNG SL-M2020	223.63
IPEP 03 050418 2213	IMPRESORA S-PRINT A4 SAMSUNG SL-M2020	223.63
IPEP 03 050418 2214	IMPRESORA S-PRINT A4 SAMSUNG SL-M2020	223.63
IPEP 03 050418 2215	IMPRESORA S-PRINT A4 SAMSUNG SL-M2020	223.63
IPEP 03 050418 2216	IMPRESORA S-PRINT A4 SAMSUNG SL-M2020	223.63
IPEP 03 050418 2217	IMPRESORA S-PRINT A4 SAMSUNG SL-M2020	223.63
IPEP 03 050418 2218	IMPRESORA S-PRINT A4 SAMSUNG SL-M2020	223.63
IPEP 03 050418 2219	IMPRESORA S-PRINT A4 SAMSUNG SL-M2020	223.63
IPEP 03 050418 2220	IMPRESORA S-PRINT A4 SAMSUNG SL-M2020	223.63

Cuenta Pública 2020
Relación de Bienes Muebles que integran el Patrimonio
Al 30 de Septiembre de 2020
(pesos)

Ente Público: INSTITUTO ELECTORAL Y DE PARTICIPACION CIUDADANA DE YUCATAN

Código	Descripción del Bien Mueble	Valor en libros
IPEP 03 050418 2221	IMPRESORA S-PRINT A4 SAMSUNG SL-M2020	223.63
IPEP 03 050418 2222	IMPRESORA S-PRINT A4 SAMSUNG SL-M2020	223.63
IPEP 03 050418 2223	IMPRESORA S-PRINT A4 SAMSUNG SL-M2020	223.63
IPEP 03 050418 2224	IMPRESORA S-PRINT A4 SAMSUNG SL-M2020	223.63
IPEP 03 050418 2225	IMPRESORA S-PRINT A4 SAMSUNG SL-M2020	223.63
IPEP 03 050418 2226	IMPRESORA S-PRINT A4 SAMSUNG SL-M2020	223.63
IPEP 03 050418 2227	IMPRESORA S-PRINT A4 SAMSUNG SL-M2020	223.63
IPEP 03 050418 2228	IMPRESORA S-PRINT A4 SAMSUNG SL-M2020	223.63
IPEP 03 050418 2229	IMPRESORA S-PRINT A4 SAMSUNG SL-M2020	223.63
IPEP 03 050418 2230	IMPRESORA S-PRINT A4 SAMSUNG SL-M2020	223.63
IPEP 03 050418 2231	IMPRESORA S-PRINT A4 SAMSUNG SL-M2020	223.63
IPEP 03 050418 2232	IMPRESORA S-PRINT A4 SAMSUNG SL-M2020	223.63
IPEP 03 050418 2233	IMPRESORA S-PRINT A4 SAMSUNG SL-M2020	223.63
IPEP 03 050418 2234	IMPRESORA S-PRINT A4 SAMSUNG SL-M2020	223.63
IPEP 03 050418 2235	IMPRESORA S-PRINT A4 SAMSUNG SL-M2020	223.63
IPEP 03 050418 2236	IMPRESORA S-PRINT A4 SAMSUNG SL-M2020	223.63
IPEP 03 050418 2237	IMPRESORA S-PRINT A4 SAMSUNG SL-M2020	223.63
IPEP 03 050418 2238	IMPRESORA S-PRINT A4 SAMSUNG SL-M2020	223.63
IPEP 03 050418 2239	IMPRESORA S-PRINT A4 SAMSUNG SL-M2020	223.63
IPEP 03 050418 2240	IMPRESORA S-PRINT A4 SAMSUNG SL-M2020	223.63
IPEP 03 050418 2241	IMPRESORA S-PRINT A4 SAMSUNG SL-M2020	223.63
IPEP 03 050418 2242	IMPRESORA S-PRINT A4 SAMSUNG SL-M2020	223.63
IPEP 03 050418 2243	IMPRESORA S-PRINT A4 SAMSUNG SL-M2020	223.63
IPEP 03 050418 2244	IMPRESORA S-PRINT A4 SAMSUNG SL-M2020	223.63
IPEP 03 050418 2245	IMPRESORA S-PRINT A4 SAMSUNG SL-M2020	223.63
IPEP 03 050418 2246	IMPRESORA S-PRINT A4 SAMSUNG SL-M2020	223.63
IPEP 03 050418 2247	IMPRESORA S-PRINT A4 SAMSUNG SL-M2020	223.63
IPEP 03 050418 2248	IMPRESORA S-PRINT A4 SAMSUNG SL-M2020	223.63
IPEP 03 050418 2249	IMPRESORA S-PRINT A4 SAMSUNG SL-M2020	223.63
IPEP 03 050418 2250	IMPRESORA S-PRINT A4 SAMSUNG SL-M2020	223.63
IPEP 03 050418 2251	IMPRESORA S-PRINT A4 SAMSUNG SL-M2020	223.63
IPEP 03 050418 2252	IMPRESORA S-PRINT A4 SAMSUNG SL-M2020	223.63
IPEP 03 050418 2253	IMPRESORA S-PRINT A4 SAMSUNG SL-M2020	223.63
IPEP 03 050418 2254	IMPRESORA S-PRINT A4 SAMSUNG SL-M2020	223.63
IPEP 03 050418 2255	IMPRESORA S-PRINT A4 SAMSUNG SL-M2020	223.63
IPEP 03 050418 2256	IMPRESORA S-PRINT A4 SAMSUNG SL-M2020	223.63
IPEP 03 050418 2257	IMPRESORA S-PRINT A4 SAMSUNG SL-M2020	223.63
IPEP 03 050418 2258	IMPRESORA S-PRINT A4 SAMSUNG SL-M2020	223.63
IPEP 03 050418 2259	IMPRESORA S-PRINT A4 SAMSUNG SL-M2020	223.63
IPEP 03 050418 2260	IMPRESORA S-PRINT A4 SAMSUNG SL-M2020	223.63

Cuenta Pública 2020
Relación de Bienes Muebles que integran el Patrimonio
Al 30 de Septiembre de 2020
(pesos)

Ente Público: INSTITUTO ELECTORAL Y DE PARTICIPACION CIUDADANA DE YUCATAN

Código	Descripción del Bien Mueble	Valor en libros
IPEP 03 050418 2261	IMPRESORA S-PRINT A4 SAMSUNG SL-M2020	223.63
IPEP 03 050418 2262	IMPRESORA S-PRINT A4 SAMSUNG SL-M2020	223.63
IPEP 03 100418 2263	1 DISCO DURO EXTERNO ADATA HD710 2TB NEGRO	515.19
IPEP 03 250518 2404	KIT CISCO AIRONET 1830 SERIES WITH MOBILITY EXPRESS	3,641.81
IPEP 03 110618 2405	1 DISCO DURO PORTATIL SEAGATE 3 TB USB 3.0 NEGRO	910.31
IPEP 03 110618 2406	1 DISCO DURO ESCRITORIO SEAGATE 3 TB USB 3.0 NEGRO	689.55
IPEP 03 110618 2407	1 DISCO DURO EXTERNO SEAGATE 1 TB USB 2.5 PORTATIL	416.68
IPEP 03 110618 2408	1 DISCO DURO EXTERNO SEAGATE 1 TB USB 2.5 PORTATIL	633.31
IPEP 03 110618 2409	1 DISCO DURO EXTERNO SEAGATE 1 TB USB 2.5 PORTATIL	1,429.33
IPEP 03 250918 2411	1 DISCO DURO EXTERNO 1 TB PASSPORT ROJO	680.12
IPEP 03 091018 2416	1 IMPRESORA HP LASERJET PRO M452 DW	2,402.50
IPEP 03 091018 2417	1 IPAD APLLE MOD. MQF02CL/A PRO 10.5" WiFi	7,953.76
IPEP 03 161018 2420	1 COMPUTADORA DELL MOD. OPTIPLEX + MONITOR DELL 23"	14,012.97
IPEP 03 171018 2421	1 DISCO DURO EXTERNO ADATA HD710 1 TB 3.0 NEGRO	555.31
IPEP 03 181018 2425	1 DISCO DURO PORTATIL SEAGATE 3 TB USB 3.0 NEGRO	1,223.42
IPEP 03 191018 2426	1 IMPRESORA HP LASERJET ENTERPRISE M553D COLOR	5,050.67
IPEP 03 191018 2427	1 IPAD PRO 10.5" WiFi 256 GB	8,074.58
IPEP 03 231018 2428	1 COMPUTADORA ENSAMBLADA + LICENCIA MICROSOFT	10,709.07
IPEP 03 231018 2429	1 COMPUTADORA ENSAMBLADA + LICENCIA MICROSOFT	10,709.07
IPEP 03 251018 2430	PUNTO ACCESO CISCO AIRONET 1830 Series Mobility Express	4,930.00
IPEP 03 251018 2431	PUNTO ACCESO CISCO AIRONET 1830 Series Mobility Express	4,930.00
IPEP 03 251018 2432	PUNTO ACCESO CISCO AIRONET 1830 Series Mobility Express	4,930.00
IPEP 03 251018 2433	PUNTO ACCESO CISCO AIRONET 1830 Series Mobility Express	4,930.00
IPEP 03 251018 2434	PUNTO ACCESO CISCO AIRONET 1830 Series Mobility Express	4,930.00
IPEP 03 121118 2438	DISCO ESTADO SOLIDO KINGSTON SSD 480GB	1,016.33
IPEP 03 151118 2439	IMPRESORA HP LASERJET PRO M452DW Serie VNB3D34594	2,518.29
IPEP 03 211118 2443	IMPRESORA HP LASERJET PRO M452DW Serie VNB3D36823	2,518.29
IPEP 03 201218 2450	LAPTOP GAMING FX503VD-E4139T DE 15.6" GEFORCE GTX1050 CORE15 8GB 1TB	13,468.27
IPEP 03 281218 2461	NO BREAK EATON ON LINE 9PX 1KVA 1000VA/900W	7,304.42
IPEP 03 281218 2452	LAPTOP INTEL LENOVO PF1F212R	8,891.58
IPEP 03 171218 2448	DISCO DURO EXTERNO ADATA PRO HD710 1TB 3.0	621.39
IPEP 03 171218 2449	DISCO DURO EXTERNO ADATA PRO HD710 1TB 3.0	621.39
IPEP 03 281218 2454	IMPRESORA HP MOD LASERJET PRO M452DW	2,658.19
IPEP 03 281218 2485	1 COMPUTADORA DELL MOD. OPTIPLEX 7060 CON MONITOR	9,359.30
IPEP 03 281218 2486	1 COMPUTADORA DELL MOD. OPTIPLEX 7060 CON MONITOR	9,359.30
IPEP 03 281218 2487	1 DISCO DURO EXTERNO SEAGATE 4TB 2.5 USB 3.0	1,483.63
IPEP 03 281218 2488	1 DISCO DURO EXTERNO SEAGATE 4TB 2.5 USB 3.0	1,483.63
IPEP 03 281218 2489	1 NO BREAK SMARTBITT 800 VA, 400 W, NEGRO	590.33
IPEP 03 170519 2495	1 DISCO DURO EXTERNO ADATA 2TB (MMTP)	863.08
IPEP 03 170519 2496	1 DISCO DURO EXTERNO ADATA HM900 3TB 3.0 BLANCO	1,060.21

Cuenta Pública 2020
Relación de Bienes Muebles que integran el Patrimonio
Al 30 de Septiembre de 2020
(pesos)

Ente Público: INSTITUTO ELECTORAL Y DE PARTICIPACION CIUDADANA DE YUCATAN

Código	Descripción del Bien Mueble	Valor en libros
IPEP 03 170519 2497	1 IMPRESORA HP LASERJET ENTERPRISE M553D COLOR	8,792.48
IPEP 03 170519 2498	1 NO BREAK CDP UPR758 750 VA 375W 8 CONTACTOS IND	656.89
IPEP 03 010719 2499	1 NO BREAK CDP R-UPR758 750 VA 375W 8 CONTACTOS	676.34
IPEP 03 010719 2500	1 NO BREAK CDP R-UPR758 750 VA 375W 8 CONTACTOS	676.34
IPEP 03 050719 2501	1 NO BREAK-UPS CDP MOD R-UPR758 750 VA 8 CONTACTOS Serie: 181225-3073845	703.64
IPEP 03 050719 2502	1 NO BREAK-UPS CDP MOD R-UPR758 750 VA 8 CONTACTOS Serie: 181225-3073846	703.64
IPEP 02 120719 2503	1 DIVISOR HDMI DE 8 PUERTOS CON BOOSTER UL	1,228.49
IPEP 03 050819 2506	1 DISCO DURO EXTERNO SEAGATE BACKUP PORTATIL 4TB	1,611.94
IPEP 03 050819 2507	1 DISCO DURO EXTERNO SEAGATE BACKUP PORTATIL 4TB	1,611.94
IPEP 03 150819 2509	1 NO BREAK 500VA/240W 8 CONTACTOS	527.74
IPEP 03 190819 2510	1 DISCO DURO EXTERNO WESATER PORTATIL 2 TB	915.58
IPEP 03 260919 2517	1 DISCO DURO EXTERNO WESTERN 2TB UISB 3.0 NEGRO	951.91
IPEP 03 061119 2520	1 LAPTOP DELL INSPIRON SERIE 3PF5MT2	16,668.35
IPEP 02 251119 2523	1 SWITCH CISCO CATALYST 9200L-24-T-4G-E DATA 4X	16,950.17
IPEP 03 101219 2525	1 DISCO DURO EXTERNO 2TB TOSHIBA CANVIO BASIC 2.5	1,020.51
IPEP 03 161219 2528	1 MACBOOK MARCA APPLE MODELO AIR 13" INTEL CORE	15,967.98
IPEP 03 100220 2530	1 IMPRESORA MULTIFUNCIONAL HP 477DW PRO MFP	5,838.85
IPEP 03 130720 2531	1 LAPTOP DELL LATITUDE 3400 PROCESADOR INTEL CORE	19,890.57
IPEP 03 130720 2532	1 LAPTOP OWEN HP CI78 GB RAM 1 TB	23,516.68
IPEP 03 130720 2533	1 DISCO DURO EXTERNO ADATA HV620S 1 TB 2.5 3.1 SLIM	911.96
IPEP 03 220920 2543	1 CPU DESKTOP DELL 9RVR3 OPTIPLEX 3070 SFF INTEL	15,483.45
IPEP 03 220920 2544	1 MONITOR DELL E2016H 19 PULG	2,572.04
IPEP 03 230920 2546	1 NOBREAK CDP UPR758 750VA 375W 8 CONTACTOS	1,047.21
IPEP 03 230920 2547	1 NOBREAK CDP UPR758 750VA 375W 8 CONTACTOS	1,047.21
IPEP 03 300920 2548	1 LAPTOP DELL 6TR4W LATITUDE 3510 15.6 INTEL CORE I5	18,997.61
IPEP 03 300920 2550	1 LAPTOP DELL 6TR4W LATITUDE 3510 15.6 INTEL CORE I5	18,997.61
IPEP 03 300920 2552	1 NOBREAK CDP 1000VA / 500W 8 CONTACTOS	1,266.72
	EQUIPO DE ADMINISTRACION	
IPEP 01 140111 5551	Sumadora CASIO	29.63
IPEP 02 210111 0289	Home Theater Sony	106.67
IPEP 01 280111 5559	Refrigerador 9 Ft P3 Blanco Frigidaire	129.97
IPEP 01 040211 5567	Trituradora SX15 corte cruzado	137.46
IPEP 01 220511 5577	Horno de Microondas Frigidaire	66.60
IPEP 01 150711 5589	Refrigerador 9 Ft P3 Blanco Frigidaire	330.93
IPEP 01 090811 5590	Refrigerador 6.6 Blanco marca IEM	274.08
IPEP 01 050911 5591	Refrigerador LG 9" pies Blanco No Frost	362.00
IPEP 01 151011 5846	Trituradora Duo 10	238.22
IPEP 01 151011 5847	Trituradora Duo 10	238.22
IPEP 01 211011 5900	Enfriador de Agua G.E.	259.02
IPEP 01 211011 5901	Enfriador de Agua G.E.	259.02

Cuenta Pública 2020
Relación de Bienes Muebles que integran el Patrimonio
Al 30 de Septiembre de 2020
(pesos)

Ente Público: INSTITUTO ELECTORAL Y DE PARTICIPACION CIUDADANA DE YUCATAN

Código	Descripción del Bien Mueble	Valor en libros
IPEP 01 311011 5908	Trituradora Ativa SX15	109.97
IPEP 03 181111 1377	Impresora de Transferencia Térmica	2,731.37
IPEP 01 281211 5925	Cafetera para 12 Tazas	62.38
IPEP 01 090212 6044	Compresor de Aire Acondicionado de 36,000 Btus.	1,316.37
IPEP 02 040512 308	Cámara de Vigilancia tipo Bullet	426.06
IPEP 02 270712 310	Micrograbadora Olympus WS-802	329.82
IPEP 02 270712 0311	Micrograbadora Olympus WS-803	275.85
IPEP 01 030912 6409	A.A. Minisplit LG 18,000 Btus.	1,580.00
IPEP 01 250113 6410	Cargador 200 25 para Vehiculo	466.64
IPEP 02 030413 313	Micrograbadora Olympus WS-802	374.32
IPEP 02 030413 314	Micrograbadora Olympus VN702PC	374.32
IPEP 01 070513 6412	Hidrolavadora K2.93 Plus	466.67
IPEP 01 290713 6413	A.A. Minisplit Prime 24,000 btus.	4,601.33
IPEP 01 270813 6414	A.A. Minisplit Prime 24,000 btus.	4,060.00
IPEP 01 081013 6415	Engargoladora Combo 500	1,158.94
IPEP 01 020414 1428	Evaporadora pared rheem 12000 btus	972.67
IPEP 01 020414 1429	Condensadora horizontal rheem 12000 btus	648.43
IPEP 01 020414 1430	Evaporadora piso techo high 36000 btus	3,765.94
IPEP 01 020414 1431	Condensadora vertical high prestige 36000 btus	2,510.62
IPEP 01 020414 1432	Evaporadora piso techo high 36000 btus	3,765.94
IPEP 01 020414 1433	Condensadora vertical high prestige 36000 btus	2,510.62
IPEP 01 020414 1434	Evaporadora piso techo high 36000 btus	3,765.94
IPEP 01 020414 1435	Condensadora vertical high prestige 36000 btus	2,510.62
IPEP 01 300414 1436	Selladora 12"	636.77
IPEP 01 110814 1543	Archivero movil carta-oficio negro jr	711.74
IPEP 01 110814 1544	Archivero movil carta-oficio negro jr	711.74
IPEP 01 110814 1545	Archivero movil carta-oficio negro jr	711.74
IPEP 01 110814 1546	Archivero movil carta-oficio negro jr	711.74
IPEP 01 110814 1547	Archivero movil carta-oficio negro jr	711.74
IPEP 01 110814 1548	Archivero movil carta-oficio negro jr	711.74
IPEP 01 110814 1549	Archivero movil carta-oficio negro jr	711.74
IPEP 01 110814 1550	Archivero movil carta-oficio negro jr	711.74
IPEP 01 110814 1551	Archivero movil carta-oficio negro jr	711.74
IPEP 01 110814 1552	Archivero movil carta-oficio negro jr	711.74
IEPA 02 140814 1592	Pantalla led de 50	4,112.11
IEPA 02 140814 1593	Pantalla led de 50	4,112.11
IEPA 02 140814 1594	Pantalla led de 50	4,112.11
IPEP 01 260814 1596	CX6 trituradora de papel royal	666.05
IPEP 01 260814 1597	Mueble especial para servicio de café	666.51
IPEP 02 030914 1598	Pantalla led de 50	4,112.11

Cuenta Pública 2020
Relación de Bienes Muebles que integran el Patrimonio
Al 30 de Septiembre de 2020
(pesos)

Ente Público: INSTITUTO ELECTORAL Y DE PARTICIPACION CIUDADANA DE YUCATAN

Código	Descripción del Bien Mueble	Valor en libros
IEPA 02 061114 1711	Bocina Bafle Amplificador 1585	1,662.50
IEPA 02 061114 1712	Bocina Bafle Amplificador 1585	1,662.50
IEPA 02 061114 1713	Microfono inalambrico de mano	247.91
IEPA 02 061114 1714	Microfono inalambrico de mano	247.91
IEPA 01 191114 1766	Refrigerador DAEWO DFR10	1,997.92
IEPA 01 011214 1768	Trituradora Swinline EX 2206	499.79
IEPA 01 011214 1769	Trituradora Swinline EX 2206	499.79
IEPA 01 011214 1780	Trituradora Swinline EX 2206	499.79
IEPA 01 011214 1781	Trituradora Swinline EX 2206	499.79
IEPA 03 191115 1887	Grabadora PHILIPS Bluetooth	567.82
IPEP 01 130716 1911	Destructor de documentos Mod. SC170 GBC 1757250	1,082.67
IPEP 02 231216 1975	Grabadora de Voz PHILIPS 1150	874.38
IPEP 02 231216 1976	Grabadora de Voz PHILIPS 1150	874.38
IPEP 01 250817 2108	TRITURADORA FELLOWES 99CI	3,890.11
IPEP 01 250817 2109	TRITURADORA STLESRP SWINGLINE	1,105.98
IPEP 01 130418 2264	VENTILADOR INDUSTRIAL ZMARTECH 30"	1,591.74
IPEP 01 130418 2265	VENTILADOR INDUSTRIAL ZMARTECH 30"	1,591.74
IPEP 01 130418 2266	VENTILADOR INDUSTRIAL ZMARTECH 30"	1,591.74
IPEP 02 220518 2309	1 DVD CANALES HDCV1 PENTAHIBRIDO 720P/1080 LITE	1,213.94
IPEP 02 220518 2310	12 CAMARAS BULLET HDCVI 720P	565.62
IPEP 02 220518 2311	12 CAMARAS BULLET HDCVI 720P	565.62
IPEP 02 220518 2312	12 CAMARAS BULLET HDCVI 720P	565.62
IPEP 02 220518 2313	12 CAMARAS BULLET HDCVI 720P	565.62
IPEP 02 220518 2314	12 CAMARAS BULLET HDCVI 720P	565.62
IPEP 02 220518 2315	12 CAMARAS BULLET HDCVI 720P	565.62
IPEP 02 220518 2316	12 CAMARAS BULLET HDCVI 720P	565.62
IPEP 02 220518 2317	12 CAMARAS BULLET HDCVI 720P	565.62
IPEP 02 220518 2318	12 CAMARAS BULLET HDCVI 720P	565.62
IPEP 02 220518 2319	12 CAMARAS BULLET HDCVI 720P	565.62
IPEP 02 220518 2320	12 CAMARAS BULLET HDCVI 720P	565.62
IPEP 02 220518 2321	12 CAMARAS BULLET HDCVI 720P	565.62
IPEP 02 220518 2322	FUENTE DE DISTRIBUIDOR DE ENERGIA	846.65
IPEP 02 220518 2323	DISCO DURO SEAGATE BARRACUDA 3.5 TB SATA	1,156.13
IPEP 01 250918 2412	1 TRITURADORA FELLOW	1,926.30
IPEP 01 250918 2413	1 TRITURADORA FELLOW	1,926.30
IPEP 01 031018 2415	1 TRITURADORA DE PAPEL	1,939.19
IPEP 01 101018 2418	1 FRIGOBAR DAEWOO FR-15B	3,701.79
IPEP 01 101018 2419	1 FRIGOBAR DAEWOO FR-15B	3,701.79
IPEP 01 281218 2453	FRIGOBAR DAEWOO	3,778.11
IPEP 01 281218 2459	REFRIGERADOR 9 PIES	6,880.71

Cuenta Pública 2020
Relación de Bienes Muebles que integran el Patrimonio
Al 30 de Septiembre de 2020
(pesos)

Ente Público: INSTITUTO ELECTORAL Y DE PARTICIPACION CIUDADANA DE YUCATAN

Código	Descripción del Bien Mueble	Valor en libros
IPEP 01 281218 2460	ENFRIADOR DE AGUA	3,316.53
IPEP 01 281218 2455	HORNO ELECTRICO	1,793.28
IPEP 01 230119 2482	1 REFRIGERADOR HISENSE RR16D6ALX	2,499.18
IPEP 01 160719 2505	1 TRITURADORA DELLOWES CORTE CRUZADO 12 HOJAS 6 GAL	4,910.69
IPEP 01 151119 2521	1 HORNO MICROHONDAS LG SERIE 905TALUMDH169	2,238.45
IPEP 01 151119 2522	1 HORNO MICROHONDAS LG SERIE 905TADRDP674	2,238.45
	EQUIPO Y APARATOS AUDIOVISUALES	
IEPA 02 120115 1854	Audífonos	552.93
IEPA 02 120115 1855	Audífonos	552.93
IEPA 02 120115 1856	Amplificador para Audio	2,161.47
IPEP 02 040416 1900	Micrófono Inalambrico de mano UHF	1,557.75
IPEP 02 270416 1902	Proyector Viewsonic PJD5155 DLP 3300 SVGA 2G	3,468.36
IPEP 02 270416 1903	Proyector Viewsonic PJD5155 DLP 3300 SVGA 2G	3,468.36
IPEP 02 100816 1914	Micrófono Inalambrico de Diadema	1,177.42
IPEP 02 100816 1915	Micrófono Inalambrico de Diadema	1,177.42
IPEP 02 311016 1916	Proyector Viewsonic PJD 5155	4,308.80
IPEP 02 191216 1944	VIDEOPROYECTOR EPSON 740 HD	7,436.87
IPEP 02 191216 1945	VIDEOPROYECTOR EPSON 740 HD	7,436.87
IPEP 02 231216 1953	Proyector Viewsonic PJD5155 DLP LUM 3300 SVGA 800X600	4,695.10
IPEP 02 061217 2113	BAFLES AMPLIFICADOR MSA9012 DONKER DE 12"	1,713.44
IPEP 02 221217 2131	MEZCLADORA BEHRINGUER 12 ENTRADAS	1,781.59
IPEP 02 221217 2132	BAFLES AMPLIFICADOR MSA9012 DONKER DE 12"	1,415.04
IPEP 02 221217 2133	BAFLES AMPLIFICADOR MSA9012 DONKER DE 12"	1,415.04
IPEP 02 221217 2134	JUEGO DE 2 MICROFONO INALAMBRICO VHF C/RECEPTOR DOBLE AN	1,061.50
IPEP 02 221217 2135	JUEGO DE 2 MICROFONO INALAMBRICO VHF C/RECEPTOR DOBLE AN	1,061.50
IPEP 02 221217 2136	MICROFONO DINAMICO CARDIOIDE SHURE C/CABLE	457.37
IPEP 02 221217 2137	MICROFONO DINAMICO CARDIOIDE SHURE C/CABLE	457.37
IPEP 02 230218 2139	Grabadora de Voz PHILIPS 1150	1,148.84
IPEP 02 230318 2145	Grabadora de Voz PHILIPS 1150	1,161.76
IPEP 02 171018 2422	1 PROYECTOR EPSON POWERLITE X05+ XGA	6,384.20
IPEP 02 171018 2423	1 PROYECTOR EPSON POWERLITE X05+ XGA	6,384.20
IPEP 02 171018 2424	1 PROYECTOR EPSON POWERLITE X05+ XGA	6,384.20
IPEP 02 201118 2440	PROYECTOR BENQ MODELO TH683 DLP	13,054.83
IPEP 02 201118 2441	PROYECTOR BENQ MODELO TH683 DLP	13,054.83
IPEP 02 201118 2442	PRESENTADOR INALAMBRICO P/PROYECTOR BENQ	13,353.05
IPEP 02 180219 2484	GRABADORA MANO PORTATIL DE 2 PISTAS DR-5	2,512.47
IPEP 02 130319 2493	GRABADORA REPORTERA SONY 4GB	1,008.68
IPEP 02 150819 2508	1 GRABADORA DIGITAL DE VOZ DE 8 GB	1,328.58
IPEP 02 051119 2519	1 VIDEOPROYECTOR X05+ EPSON	8,249.08
IPEP 02 121219 2526	1 VIDEOPROYECTOR EPSON MOD H839A POWERLITE	7,597.52

Cuenta Pública 2020
Relación de Bienes Muebles que integran el Patrimonio
Al 30 de Septiembre de 2020
(pesos)
Ente Público: INSTITUTO ELECTORAL Y DE PARTICIPACION CIUDADANA DE YUCATAN

Código	Descripción del Bien Mueble	Valor en libros
IPEP 02 180920 2535	1 INTERFASE DE SONIDO BEHRINGER MOD. XR12	9,777.83
IPEP 02 180920 2536	1 MICROFONO SHURE SMII	3,767.34
IPEP 02 180920 2537	1 MICROFONO SHURE SMII	3,767.34
IPEP 02 180920 2538	1 MICROFONO SHURE SMII	3,767.34
IPEP 02 180920 2539	1 MICROFONO SHURE SMII	3,767.34
IPEP 02 180920 2540	1 SNAKE DE 8 CANALES 8 MTS RAPCO	9,145.15
IPEP 02 180920 2541	1 AUDIFONO SHURE SRH440	2,858.58
IPEP 02 180920 2542	1 CONVERTIDOR HDMI A SDI	8,155.86
	CAMARAS FOTOGRAFICAS Y DE VIDEO	
IPEP 02 070910 0283	Cámara Cannon A31015 incluye memoria Kingston 8GB	22.04
IPEP 02 070910 0284	Cámara Cannon A31015 incluye memoria Kingston 8GB	22.04
IPEP 02 070910 0285	Cámara Cannon A31015 incluye memoria Kingston 8GB	22.04
IPEP 02 061010 0286	Amplificador marca Opus para Monitor	22.72
IPEP 02 041110 0287	Proyector Viewsonic PJD de 2700 Ansilumenes	114.07
IPEP 02 221110 0288	Torre AT29 Galvanizada	1,041.51
IPEP 02 150911 0293	Cámara fotográfica S3 marca Lumix	150.27
IPEP 02 150911 0294	Cámara fotográfica S3 marca Lumix	150.27
IPEP 02 150911 0295	Cámara fotográfica S3 marca Lumix	150.27
IPEP 02 150911 0296	Cámara fotográfica S3 marca Lumix	150.27
IPEP 02 281111 0306	Pantalla Da-lite colgante	131.89
IPEP 02 281111 0307	Pantalla Da-lite colgante	131.89
IPEP 02 110714 1492	Consola nvr LG LRN8240D-NM 24 canales	7,271.03
IPEP 02 110714 1493	Camara Bullet IP IR 2.0 Mega Xarina	2,512.65
IPEP 02 110714 1494	Camara Bullet IP IR 2.0 Mega Xarina	2,512.65
IPEP 02 110714 1495	Camara Bullet IP IR 2.0 Mega Xarina	2,512.65
IPEP 02 110714 1496	Camara Bullet IP IR 2.0 Mega Xarina	2,512.65
IPEP 02 110714 1497	Camara Bullet IP IR 2.0 Mega Xarina	2,512.65
IPEP 02 110714 1498	Camara Bullet IP IR 2.0 Mega Xarina	2,512.65
IPEP 02 110714 1499	Camara IP domo Interiores 1.3 megapixeles	1,909.15
IPEP 02 110714 1500	Camara IP domo Interiores 1.3 megapixeles	1,909.15
IPEP 02 110714 1501	Camara IP domo Interiores 1.3 megapixeles	1,909.15
IPEP 02 110714 1502	Camara IP domo Interiores 1.3 megapixeles	1,909.15
IPEP 02 110714 1503	Camara IP domo Interiores 1.3 megapixeles	1,909.15
IPEP 02 110714 1504	Camara IP domo Interiores 1.3 megapixeles	1,909.15
IPEP 02 110714 1505	Camara IP domo Interiores 1.3 megapixeles	1,909.15
IPEP 02 110714 1506	Camara IP domo Interiores 1.3 megapixeles	1,909.15
IEPA 02 220714 1559	Mezcladora de audio 32 canales digital	24,076.88
IEPA 02 220714 1560	Microfono presidenciales base calamina	2,211.04
IEPA 02 220714 1561	Microfono presidenciales base calamina	2,211.04
IEPA 02 220714 1562	Microfono presidenciales base calamina	2,211.04

Cuenta Pública 2020
Relación de Bienes Muebles que integran el Patrimonio
Al 30 de Septiembre de 2020
(pesos)

Ente Público: INSTITUTO ELECTORAL Y DE PARTICIPACION CIUDADANA DE YUCATAN

Código	Descripción del Bien Mueble	Valor en libros
IEPA 02 220714 1563	Microfono presidenciales base calamina	2,211.04
IEPA 02 220714 1564	Microfono presidenciales base calamina	2,211.04
IEPA 02 220714 1565	Microfono presidenciales base calamina	2,211.04
IEPA 02 220714 1566	Microfono presidenciales base calamina	2,211.04
IEPA 02 220714 1567	Microfono presidenciales base calamina	2,211.04
IEPA 02 220714 1568	Microfono presidenciales base calamina	2,211.04
IEPA 02 220714 1569	Microfono presidenciales base calamina	2,211.04
IEPA 02 220714 1570	Microfono presidenciales base calamina	2,211.04
IEPA 02 220714 1571	Microfono presidenciales base calamina	2,211.04
IEPA 02 220714 1572	Microfono presidenciales base calamina	2,211.04
IEPA 02 220714 1573	Microfono presidenciales base calamina	2,211.04
IEPA 02 220714 1574	Microfono presidenciales base calamina	2,211.04
IEPA 02 220714 1575	Microfono presidenciales base calamina	2,211.04
IEPA 02 220714 1576	Bocinas para pared panarray 402	4,945.95
IEPA 02 220714 1577	Bocinas para pared panarray 402	4,945.95
IEPA 02 220714 1578	Bocinas para pared FSDS40SE	2,257.24
IPEP 02 220714 1579	Bocinas para pared FSDS40SE	2,257.24
IEPA 02 220714 1580	Bocinas para plafon	1,329.07
IEPA 02 220714 1581	Bocinas para plafon	1,329.07
IEPA 02 220714 1582	Amplificador de 4 canales con controlador	13,785.90
IEPA 02 220714 1583	Reactor para microfono	2,475.00
IEPA 02 220714 1584	Reactor para microfono	2,475.00
IEPA 02 220714 1585	Bafile monitor autoamplificador	1,447.50
IEPA 02 220714 1586	Proyector de 5000 lumenes	17,025.98
IEPA 02 220714 1587	Soporte para proyector	778.39
IEPA 02 220714 1588	Pantalla electrica 4x 3 m	14,513.18
IEPA 02 220714 1589	Microfono l. de marca con cabeza	3,703.01
IEPA 02 220714 1590	Microfono l. de marca con cabeza	3,703.01
IEPA 02 220714 1591	Escalador presentador	9,298.31
IEPA 02 081014 1675	Camara Dig Canon EOS Rebel T5 kit 18-55MM	2,776.26
IEPA 02 141014 1679	Reportera SONY ICD-PX440	407.96
IEPA 02 201114 1767	Proyector SONY BPL EW246 3100 Lumene	5,815.47
IEPA 02 120515 1868	Cámara Bullet 600 TVL, Visión Nocturna	297.93
IPEP 02 040316 1898	Cámara de Video Canon XA30, Batería BP-828, Memoria 32GB	22,621.50
IPEP 02 290416 1904	Cámara Digital SONY 20.1MP 8X HD SONY DSCW830 010-Negro	1,283.61
IPEP 02 211216 1948	CAMARA CANON TGS KIT 18-135 MM	10,999.38
IPEP 02 310717 2105	CAMARA WEB LOGITECH C920	1,036.81
IPEP 03 070817 2106	VIDEOCAM CANON VIXIA HFR82 B	6,224.48
IPEP 03 070817 2107	VIDEOCAM CANON VIXIA HFR82 B	6,224.48
IPEP 02 211019 2518	TRIPLE KINGJOY VT2500 PARA VIDEO PROFESIONAL	3,541.59

Cuenta Pública 2020
Relación de Bienes Muebles que integran el Patrimonio
Al 30 de Septiembre de 2020
(pesos)

Ente Público: INSTITUTO ELECTORAL Y DE PARTICIPACION CIUDADANA DE YUCATAN

Código	Descripción del Bien Mueble	Valor en libros
IPEP 02 171219 2529	FLASH YONGNUO YN560 IV	1,845.38
	EQUIPO EDUCACIONAL Y RECREATIVO	
IPEP 02 270611 292	Dvd con Karaoke samsung	45.75
IPEP 02 251111 0305	Rack de Sonido	620.44
IPEP 02 020413 315	Videoprojector Sony VPL-EX241	2,841.41
IPEP 02 030413 316	Videoprojector Sony VLP-DX100	2,066.41
IPEP 02 040413 317	Videoprojector Sony VLP-DX100	2,066.41
	EQUIPO DE TRANSPORTE	
IPEP 04 281218 2472	FORD RANGER CREW 2015 CAB XL AC TM SERIE 8AFBR5AA3F6283656	9,738.20
IPEP 04 281218 2481	FORD RANGER CREW 2015 CAB XL AC TM SERIE 8AFBR5AA4F6279809	9,738.20
IPEP 04 281218 2473	FORD RANGER CREW 2015 CAB XL AC TM SERIE 8AFBR5AA8F6283605	9,738.20
IPEP 04 281218 2474	FORD RANGER CREW 2015 CAB XL AC TM SERIE 8AFBR5AA6F6281528	9,738.20
IPEP 04 281218 2475	FORD RANGER CREW 2015 CAB XL AC TM SERIE 8AFBR5AA4F6283682	9,738.20
IPEP 04 281218 2476	FORD RANGER CREW 2015 CAB XL AC TM SERIE 8AFBR5AA0F6275336	9,738.20
IPEP 04 281218 2477	FORD RANGER CREW 2015 CAB XL AC TM SERIE 8AFBR5AAXF6283721	9,738.20
IPEP 04 281218 2478	FORD RANGER CREW 2015 CAB XL AC TM SERIE 8AFBR5AA7F6283661	9,738.20
IPEP 04 281218 2479	FORD RANGER CREW 2015 CAB XL AC TM SERIE 8AFBR5AA1F6283624	9,738.20
IPEP 04 281218 2480	FORD RANGER CREW 2015 CAB XL AC TM SERIE 8AFBR5AAXF6283654	9,738.20
IPEP 04 281218 2463	NISSAN TIIDA SEDAN 4P 2015 SENSE T/M SERIE 3N1BC1AS9FK214978	6,125.70
IPEP 04 281218 2464	NISSAN TIIDA SEDAN 4P 2015 SENSE T/M SERIE 3N1BC1AS4FK207937	6,125.70
IPEP 04 281218 2465	NISSAN TIIDA SEDAN 4P 2015 SENSE T/M SERIE 3N1BC1AS4FK204410	6,125.70
IPEP 04 281218 2466	NISSAN TIIDA SEDAN 4P 2015 SENSE T/M SERIE 3N1BC1AS1FK206728	6,125.70
IPEP 04 281218 2467	NISSAN TIIDA SEDAN 4P 2015 SENSE T/M SERIE 3N1BC1AS9FK214138	6,125.70
IPEP 04 281218 2468	NISSAN TIIDA SEDAN 4P 2015 SENSE T/M SERIE 3N1BC1AS8FK213546	6,125.70
IPEP 04 281218 2469	NISSAN TIIDA SEDAN 4P 2015 SENSE T/M SERIE 3N1BC1AS9FK214219	6,125.70
IPEP 04 281218 2470	NISSAN TIIDA SEDAN 4P 2015 SENSE T/M SERIE 3N1BC1AS2FK213817	6,125.70
IPEP 04 281218 2471	NISSAN TIIDA SEDAN 4P 2015 SENSE T/M SERIE 3N1BC1AS5FK213990	6,125.70
	SISTEMA DE AIRE ACOND., CALEFACCION	
IPEP 01 181111 5913	Minisplit 18,000 Btus SMCC182X	875.00
IPEP 01 200318 2144	Aire Acondicionado	1,678.77
IPEP 01 270820 2534	1 EVAPORADORA / CONDENSADOR SF PRIME 24 K INVERTER 220V	12,891.67
	EQUIPOS Y APARATOS DE COMUNICACIÓN	
IPEP 01 230211 5571	Teléfono Mitel Ip Phone	112.65
IPEP 01 230211 5572	Teléfono Mitel Ip Phone	112.65
IPEP 01 230211 5573	Teléfono Mitel Ip Phone	112.65
IPEP 03 120411 1221	Accesses Point Cisco Cobo B/G/N	200.56
IPEP 02 130411 290	Torre Mérida 2 incluye Brazo,Varilla,Mastil, Parrarayos y cable	12,493.01
IPEP 02 130411 291	Torre Mérida 3 Incluye Antena.omnidirección, cable heliax, conectores y 2 abrazaderas	18,190.95
IPEP 01 050312 6090	Teléfono Unilínea Blanco Panasonic	33.06
IPEP 01 220212 6094	Teléfono Fijo Inalámbrico ZTE WP650	64.36

Cuenta Pública 2020
Relación de Bienes Muebles que integran el Patrimonio
Al 30 de Septiembre de 2020
(pesos)

Ente Público: INSTITUTO ELECTORAL Y DE PARTICIPACION CIUDADANA DE YUCATAN

Código	Descripción del Bien Mueble	Valor en libros
IPEP 01 050312 6096	Suministro de Interfon	770.82
IPEP 01 020712 6402	Teléfono Ip Mitel 5304	508.81
IPEP 01 020712 6403	Teléfono Ip Mitel 5304	508.81
IPEP 01 141212 6405	Teléfono Celular marca Nokia 3-G Asha Gris	359.78
IPEP 01 141212 6406	Teléfono Inalámbrico Mod. KX-TG4111MEB	194.90
IPEP 01 141212 6407	Teléfono Inalámbrico Mod. KX-TG4111MEB	194.90
IPEP 01 130213 6411	Apple Iphone 5 White 32 GB	1,182.68
IPEP 01 101013 6416	Teléfono Celular Apple Iphone 5 Black 16 Gb.	1,171.36
IPEP 01 110714 1540	Telefono mitel	998.61
IPEP 01 110714 1541	telefono mitel ip phone	1,536.43
IEPA 01 230914 1666	Telefono IP PHONE Mitel	1,636.63
IEPA 01 230914 1667	Telefono IP PHONE Mitel	1,636.64
IEPA 01 240914 1668	Central telefonica 8 extensiones	2,743.07
IEPA 01 041114 1750	Telefono IP PHONE Mitel	1,375.33
IEPA 01 041114 1751	Telefono IP PHONE Mitel	1,375.33
IEPA 01 041114 1752	Telefono IP PHONE Mitel	1,375.33
IEPA 06 060615 1869	Teléfono Inalámbrico C/Diadema 1.9 ghz	1,227.40
IEPA 06 060615 1870	Teléfono Inalámbrico C/Diadema 1.9 ghz	1,227.40
IEPA 06 060615 1871	Teléfono Inalámbrico C/Diadema 1.9 ghz	1,227.40
IEPA 06 060615 1872	Teléfono Inalámbrico C/Diadema 1.9 ghz	1,227.40
IEPA 06 060615 1873	Teléfono Inalámbrico C/Diadema 1.9 ghz	1,227.40
IEPA 06 060615 1874	Teléfono Inalámbrico C/Diadema 1.9 ghz	1,227.40
IEPA 06 060615 1875	Teléfono Inalámbrico C/Diadema 1.9 ghz	1,227.40
IEPA 06 060615 1876	Teléfono Inalámbrico C/Diadema 1.9 ghz	1,227.40
IEPA 06 060615 1877	Teléfono Inalámbrico C/Diadema 1.9 ghz	1,227.40
IEPA 06 060615 1878	Teléfono Inalámbrico C/Diadema 1.9 ghz	1,227.40
IPEP 02 060616 1909	Teléfono Iphone 5312	2,633.32
IPEP 02 060616 1910	Teléfono Iphone 5312	2,633.32
IPEP 02 290618 2410	1 TECLADO PARA IPAD RUGED MESSENGER	1,549.23
IPEP 02 291018 2436	1 CONMUTADOER 3300 MXE 111 CONTROLLER + 160 G SATA HDD	64,188.51
IPEP 02 281218 2462	Equipo de Video SONY Mod MKX500. Booster, Monitor y Set de Cables	82,876.20
	MAQUINARIA Y EQUIPO	
IPEP 01 100611 5579	Laminadora Heat Seal H425 GBC	119.93
IPEP 01 281011 5907	Cerradora y Perforadora Mini Wire	308.64
IPEP 01 161211 5922	Engargoladora Dual Twin 3.1	797.50
IPEP 01 120719 2504	Generador de Corriente 2800W 6.5 HP 120/240V	6,346.30
	HERRAMIENTAS Y MAQUINA HERRAMIENTA	
IPEP 01 290416 1905	TALADRO ROTOMARTILLO DE BATERIA	1,423.19
IPEP 01 221216 1950	ENGARGOLADORA KOMBO 450	1,621.81
IPEP 01 260918 2414	Desmalezadora de gasolina 63 cc	3,960.52

Cuenta Pública 2020
Relación de Bienes Muebles que integran el Patrimonio
Al 30 de Septiembre de 2020
(pesos)

Ente Público: INSTITUTO ELECTORAL Y DE PARTICIPACION CIUDADANA DE YUCATAN

Código	Descripción del Bien Mueble	Valor en libros
OTROS BIENES MUEBLES		
IPEP 01 110714 1508	Extintor bioxodo de carbono 4.5 kg	1,245.07
IPEP 01 110714 1509	Extintor bioxodo de carbono 4.5 kg	1,245.07
IPEP 01 110714 1510	Extintor bioxodo de carbono 4.5 kg	1,245.07
IPEP 01 110714 1511	Extintor bioxodo de carbono 4.5 kg	1,245.07
IPEP 01 110714 1512	Extintor bioxodo de carbono 4.5 kg	1,245.07
IPEP 01 110714 1513	Extintor bioxodo de carbono 4.5 kg	1,245.07
IPEP 01 110714 1514	Extintor bioxodo de carbono 4.5 kg	1,245.07
IPEP 01 110714 1515	Extintor bioxodo de carbono 4.5 kg	1,245.07
IPEP 01 110714 1516	Extintor bioxodo de carbono 4.5 kg	1,245.07
IPEP 01 110714 1517	Extintor bioxodo de carbono 4.5 kg	1,245.07
IPEP 01 110714 1518	Extintor bioxodo de carbono 4.5 kg	1,245.07
IPEP 01 110714 1519	Extintor bioxido de carbono 6 kg	311.27
IPEP 01 110714 1520	Extintor bioxido de carbono 6 kg	311.27
IPEP 01 110714 1521	Extintor bioxido de carbono 6 kg	311.27
IPEP 01 110714 1522	Extintor bioxido de carbono 6 kg	311.27
IPEP 01 110714 1523	Extintor bioxido de carbono 6 kg	311.27
IPEP 01 110714 1524	Extintor bioxido de carbono 6 kg	311.27
IPEP 01 110714 1525	Extintor bioxido de carbono 6 kg	311.27
IPEP 01 110714 1526	Porta extintor p/ extintor de 4.5 kgs.	355.73
IPEP 01 110714 1527	Porta extintor p/ extintor de 4.5 kgs.	355.73
IPEP 01 110714 1528	Porta extintor p/ extintor de 4.5 kgs.	355.73
IPEP 01 110714 1529	Porta extintor p/ extintor de 4.5 kgs.	355.73
IPEP 01 110714 1530	Porta extintor p/ extintor de 4.5 kgs.	355.73
IPEP 01 110714 1531	Porta extintor p/ extintor de 4.5 kgs.	355.73
IPEP 01 110714 1532	Porta extintor p/ extintor de 4.5 kgs.	355.73
IPEP 01 110714 1533	Porta extintor p/ extintor de 4.5 kgs.	355.73
IPEP 01 110714 1534	Porta extintor p/ extintor de 4.5 kgs.	355.73
IPEP 01 110714 1535	Porta extintor p/ extintor de 4.5 kgs.	355.73
IPEP 01 110714 1536	Porta extintor p/ extintor de 4.5 kgs.	355.73
IPEP 01 110714 1537	Porta extintor p/ extintor de 4.5 kgs.	355.73
IPEP 01 140714 1538	Desbrozadora a gasolina 26cc	555.89
IPEP 01 140714 1539	Podadora a gasolina 6HP	1,569.77
SOFTWARE		
IPEP 03 180211 1187	Software Cet Net P/300	2,474.06
IPEP 06 240413 360	Software MS Office 2010	1,624.81
LICENCIAS		
IPEP 06 031111 359	Licencias Software Office 2010	81,852.11
IPEP 06 060514 1440	Licencias Software Office 2010	1,691.42
IEPA 06 011014 1659	P. Apple office 365 personal licencia	316.17

Cuenta Pública 2020
Relación de Bienes Muebles que integran el Patrimonio
Al 30 de Septiembre de 2020
(pesos)
Ente Público: INSTITUTO ELECTORAL Y DE PARTICIPACION CIUDADANA DE YUCATAN

Código	Descripción del Bien Mueble	Valor en libros
IEPA 06 011014 1660	P. Apple office 365 personal licencia	316.17
IEPA 06 011014 1661	P. Apple office 365 personal licencia	316.17
IEPA 06 300914 1664	Microsof office homme busness	2,089.27
IEPA 06 300914 1665	Microsof office homme busness	2,089.27
IEPA 06 231014 1687	Microsof office homme busness	2,404.02
IEPA 06 281014 1693	Licencia Microsof office 2013	2,120.50
IEPA 06 281014 1694	Licencia Microsof office 2013	2,120.50
IEPA 06 281014 1695	Licencia Microsof office 2013	2,120.50
IEPA 06 281014 1696	Licencia Microsof office 2013	2,120.50
IEPA 06 281014 1697	Licencia Microsof office 2013	2,120.50
IEPA 06 301014 1698	Licencia Microsof office 2013	2,120.50
IEPA 06 301014 1699	Licencia Microsof office 2013	2,120.50
IEPA 06 301014 1700	Licencia Microsof office 2013	2,120.50
IEPA 06 301014 1701	Licencia Microsof office 2013	2,120.50
IEPA 06 301014 1702	Licencia Microsof office 2013	2,120.50
IEPA 06 301014 1703	Licencia Microsof office 2013	2,120.50
IEPA 06 301014 1704	Licencia Microsof office 2013	2,120.50
IEPA 06 301014 1705	Licencia Microsof office 2013	2,120.50
IEPA 06 301014 1706	Licencia Microsof office 2013	2,120.50
IEPA 06 301014 1707	Licencia Microsof office 2013	2,120.50
IEPA 06 101114 1738	Licencias Window 8.1 PRO 64 BITS SPANISH DVD	1,681.95
IEPA 06 101114 1739	Licencias Window 8.1 PRO 64 BITS SPANISH DVD	1,681.95
IEPA 06 101114 1740	Licencias Window 8.1 PRO 64 BITS SPANISH DVD	1,681.95
IEPA 06 101114 1741	Licencias Window 8.1 PRO 64 BITS SPANISH DVD	1,681.95
IEPA 06 101114 1742	Licencias Window 8.1 PRO 64 BITS SPANISH DVD	1,681.95
IEPA 06 101114 1743	Licencias Window 8.1 PRO 64 BITS SPANISH DVD	1,681.95
IEPA 06 101114 1744	Licencias Window 8.1 PRO 64 BITS SPANISH DVD	1,681.95
IEPA 06 101114 1745	Licencias Window 8.1 PRO 64 BITS SPANISH DVD	1,681.95
IEPA 06 101114 1746	Licencias Window 8.1 PRO 64 BITS SPANISH DVD	1,681.95
IEPA 06 101114 1747	Licencias Window 8.1 PRO 64 BITS SPANISH DVD	1,681.95
IEPA 06 161214 1835	Licencias Software Office 2010	6,519.43
IEPA 06 161214 1836	Licencias Software Office 2010	6,519.43
IEPA 06 161214 1837	Licencias Software Office 2010	6,519.43
IEPA 03 181115 1882	Licencia Microsoft Office Mac Home&Business NS 99994813629044	2,638.12
IEPA 03 181115 1883	Licencia Microsoft Office Mac Home&Business NS 99994813629051	2,638.12
IEPA 03 181115 1884	Licencia Microsoft Office Mac Home&Business NS 99994813629061	2,638.12
IPEP 03 310516 1908	Licencia Sistema SAACG.net	23,500.00
IPEP 06 231116 1926	Licencia Office Std 2016 Open Gobierno	4,892.74
IPEP 06 241116 1927	Licencia Office Mac Std 2016 OPL NL Gov	4,894.78
IPEP 06 241116 1928	Licencia Office Mac Std 2016 OPL NL Gov	4,894.78

Cuenta Pública 2020
Relación de Bienes Muebles que integran el Patrimonio
Al 30 de Septiembre de 2020
(pesos)

Ente Público: INSTITUTO ELECTORAL Y DE PARTICIPACION CIUDADANA DE YUCATAN

Código	Descripción del Bien Mueble	Valor en libros
IPEP 06 241116 1929	Licencia Office Mac Std 2016 OPL NL Gov	4,894.78
IPEP 06 241116 1930	Licencia Office Mac Std 2016 OPL NL Gov	4,894.78
IPEP 06 241116 1931	Licencia Office Mac Std 2016 OPL NL Gov	4,894.78
IPEP 06 241116 1932	Licencia Office Mac Std 2016 OPL NL Gov	4,894.78
IPEP 06 241116 1933	Licencia Office Mac Std 2016 OPL NL Gov	4,894.78
IPEP 06 231216 1962	LICENCIA OFFICE PARA MAC VERSION GOB.	5,123.43
IPEP 06 231216 1963	LICENCIA OFFICE PARA MAC VERSION GOB.	5,123.43
IPEP 06 231216 1964	LICENCIA OFFICE PARA MAC VERSION GOB.	5,123.43
IPEP 06 231216 1965	LICENCIA OFFICE PARA MAC VERSION GOB.	5,123.43
IPEP 06 231216 1966	LICENCIA OFFICE PARA WINDOWS ESTANDAR VER. GOB.	5,055.57
IPEP 06 231216 1967	LICENCIA OFFICE PARA WINDOWS ESTANDAR VER. GOB.	5,055.57
IPEP 06 231216 1968	LICENCIA OFFICE PARA WINDOWS ESTANDAR VER. GOB.	5,055.57
IPEP 06 231216 1969	LICENCIA OFFICE PARA WINDOWS ESTANDAR VER. GOB.	5,055.57
IPEP 06 231216 1970	LICENCIA OFFICE PARA WINDOWS ESTANDAR VER. GOB.	5,055.57
IPEP 06 220219 1980	LICENCIA OFFICE STD 2016 OPL NL GOV	5,514.12
IPEP 06 220219 1981	LICENCIA OFFICE STD 2016 OPL NL GOV	5,514.12
IPEP 06 280217 1985	LICENCIA OPEN GOBIERNO OFFICE STANDARD 2016	4,987.45
IPEP 06 280217 1986	LICENCIA OPEN GOBIERNO OFFICE STANDARD 2016	4,987.45
IPEP 06 280217 1987	LICENCIA OPEN GOBIERNO OFFICE STANDARD 2016	4,987.45
IPEP 06 280217 1988	LICENCIA OPEN GOBIERNO OFFICE STANDARD 2016	4,987.45
IPEP 06 280217 1989	LICENCIA OPEN GOBIERNO OFFICE STANDARD 2016	4,987.45
IPEP 06 280217 1990	LICENCIA OPEN GOBIERNO OFFICE STANDARD 2016	4,987.45
IPEP 06 280217 1991	LICENCIA OPEN GOBIERNO OFFICE STANDARD 2016	4,987.45
IPEP 06 280217 1992	LICENCIA OPEN GOBIERNO OFFICE STANDARD 2016	4,987.45
IPEP 06 280217 1993	LICENCIA OPEN GOBIERNO OFFICE STANDARD 2016	4,987.45
IPEP 06 280217 1994	LICENCIA OPEN GOBIERNO OFFICE STANDARD 2016	4,987.45
IPEP 06 280217 1995	LICENCIA OPEN GOBIERNO OFFICE STANDARD 2016	4,987.45
IPEP 06 280217 1996	LICENCIA OPEN GOBIERNO OFFICE STANDARD 2016	4,987.45
IPEP 06 280217 1997	LICENCIA OPEN GOBIERNO OFFICE STANDARD 2016	4,987.45
IPEP 06 280217 1998	LICENCIA OPEN GOBIERNO OFFICE STANDARD 2016	4,987.45
IPEP 06 280217 1999	LICENCIA OPEN GOBIERNO OFFICE STANDARD 2016	4,987.45
IPEP 06 280217 2000	LICENCIA OPEN GOBIERNO OFFICE STANDARD 2016	4,987.45
IPEP 06 280217 2001	LICENCIA OPEN GOBIERNO OFFICE STANDARD 2016	4,987.45
IPEP 06 280217 2002	LICENCIA OPEN GOBIERNO OFFICE STANDARD 2016	4,987.45
IPEP 06 280217 2003	LICENCIA OPEN GOBIERNO OFFICE STANDARD 2016	4,987.45
IPEP 06 280217 2004	LICENCIA OPEN GOBIERNO OFFICE STANDARD 2016	4,987.45
IPEP 06 280217 2005	LICENCIA OPEN GOBIERNO OFFICE STANDARD 2016	4,987.45
IPEP 06 280217 2006	LICENCIA OPEN GOBIERNO OFFICE STANDARD 2016	4,987.45
IPEP 06 280217 2007	LICENCIA OPEN GOBIERNO OFFICE STANDARD 2016	4,987.45
IPEP 06 280217 2008	LICENCIA OPEN GOBIERNO OFFICE STANDARD 2016	4,987.45

Cuenta Pública 2020
Relación de Bienes Muebles que integran el Patrimonio
Al 30 de Septiembre de 2020
 (pesos)
Ente Público: INSTITUTO ELECTORAL Y DE PARTICIPACION CIUDADANA DE YUCATAN

Código	Descripción del Bien Mueble	Valor en libros
IPEP 06 280217 2009	LICENCIA OPEN GOBIERNO OFFICE STANDARD 2016	4,987.45
IPEP 06 280217 2010	LICENCIA OPEN GOBIERNO OFFICE STANDARD 2016	4,987.45
IPEP 06 280217 2011	LICENCIA OPEN GOBIERNO OFFICE STANDARD 2016	4,987.45
IPEP 06 280217 2012	LICENCIA OPEN GOBIERNO OFFICE STANDARD 2016	4,987.45
IPEP 06 280217 2013	LICENCIA OPEN GOBIERNO OFFICE STANDARD 2016	4,987.45
IPEP 06 280217 2014	LICENCIA OPEN GOBIERNO OFFICE STANDARD 2016	4,987.45
IPEP 06 280217 2015	LICENCIA OPEN GOBIERNO OFFICE STANDARD 2016	4,987.45
IPEP 06 280217 2016	LICENCIA OPEN GOBIERNO OFFICE STANDARD 2016	4,987.45
IPEP 06 280217 2017	LICENCIA OPEN GOBIERNO OFFICE STANDARD 2016	4,987.45
IPEP 06 280217 2018	LICENCIA OPEN GOBIERNO OFFICE STANDARD 2016	4,987.45
IPEP 06 280217 2019	LICENCIA OPEN GOBIERNO OFFICE STANDARD 2016	4,987.45
IPEP 06 210317 2020	LICENCIA OFFICE MAC STD 2016 OLP NL GOV	5,278.23
IPEP 06 210317 2085	LICENCIA ADMINPAQ	14,288.01
IPEP 06 111218 2447	Licencia Antivirus Mod Small Security 5 + 1 Server 5 User	1,702.07
IPEP 06 111218 2451	Licencia Office Std 2019 OLP NL Gov	7,974.02
IPEP 06 250119 2483	LICENCIA OFFICE STANDARTD 2019 OLP NL GOV	6,575.86
IPEP 06 250119 2490	LICENCIA OFFICE STANDARTD 2019 OLP NL GOV	6,635.64
IPEP 06 250119 2491	LICENCIA COREL DRAW GRAPHICS SUITE 2018 ESPAÑOL	10,502.92
IPEP 06 250119 2492	LICENCIA OFFICE STANDARTD 2019 OLP NL GOV	6,635.64
IPEP 06 091219 2524	LICENCIA MICROSOFT OFFICE STANDARD 2019 OPEN GOV	6,997.11
IPEP 06 220920 2545	LICENCIA MICROSOFT 021-10618 OFICE STD 2019	7,786.17
IPEP 06 300920 2549	LICENCIA MICROSOFT 021-10618 OFICE STD 2019 OLP	7,978.95
IPEP 06 300920 2551	LICENCIA MICROSOFT 021-10618 OFICE STD 2019 OLP	7,978.95
Total		2,421,121.08

Bajo protesta de decir verdad declaramos que los Estados Financieros y sus Notas son razonablemente correctos y responsabilidad del emisor.

Cuenta Pública 2020
Relación de Bienes Inmuebles que integran el Patrimonio
Al 30 de Septiembre de 2020
(pesos)
Ente Público: INSTITUTO ELECTORAL Y DE PARTICIPACION CIUDADANA DE YUCATÁN

Código	Descripción del Bien Inmueble	Valor en libros
TERRENO		
IEPA 000000000001	Terreno a Valor Histórico	836,734.68
EDIFICACION NO HABITACIONAL EN PROCESO		
IEPA 000000000002	Construcción en Proceso (Barda perimetral)	1,762,761.64
IEPA 000000000003	Construcción en Proceso (Bodega electoral)	7,277,538.00
Total		9,877,034.32

Bajo protesta de decir la verdad declaramos que los Estados Financieros y sus notas son razonablemente correctos y responsabilidad del emisor.

Cuenta Pública 2020
Ente Público: INSTITUTO ELECTORAL Y DE PARTICIPACION CIUDADANA DE YUCATÁN
Relación de Cuentas Bancarias Productivas Específicas
Al 30 de Septiembre de 2020

Fondo, Programa o Convenio	Datos de la Cuenta Bancaria	
	Institución Bancaria	Número de Cuenta
OPERATIVO FUENTE 01	HSBC	4034607234

Bajo protesta de decir verdad declaramos que los Estados Financieros y sus Notas son razonablemente correctos y responsabilidad del emisor.

Cuenta Pública 2020
Endeudamiento Neto
Acumulado del 1 de Enero al 30 de Septiembre de 2020
Pesos

Ente Público: INSTITUTO ELECTORAL Y DE PARTICIPACION CIUDADANA DE YUCATÁN

Identificación de Crédito o Instrumento	Colocación A	Amortización B	Endeudamiento Neto C = A - B
SIN INFORMACIÓN QUE REVELA	0.00	0.00	0.00

Bajo protesta de decir verdad declaramos que los Estados Financieros y sus Notas son razonablemente correctos y responsabilidad del emisor.

Cuenta Pública 2020
Intereses de la deuda
Acumulado del 1 de Enero al 30 de Septiembre de 2020
Pesos

Ente Público: INSTITUTO ELECTORAL Y DE PARTICIPACION CIUDADANA DE YUCATÁN

Identificación de Crédito o Instrumento	Devengado	Pagado
Créditos Bancarios	0.00	0.00
Total Créditos Bancarios	0.00	0.00
Otros Instrumentos de Deuda	0.00	0.00
Total Otros Instrumentos de Deuda	0.00	0.00
TOTAL	0.00	0.00

Bajo protesta de decir verdad declaramos que los Estados Financieros y sus Notas son razonablemente correctos y responsabilidad del emisor.

Cuenta Pública 2020
Relación de Esquemas Bursátiles y de Coberturas Financieras
Al 30 de Septiembre de 2020
(Pesos)

Ente Público: INSTITUTO ELECTORAL Y DE PARTICIPACION CIUDADANA DE YUCATÁN

SIN INFORMACIÓN QUE REVELAR

Bajo protesta de decir verdad declaramos que los Estados Financieros y sus Notas son razonablemente correctos y responsabilidad del emisor.

ENTE PUBLICO: INSTITUTO ELECTORAL Y DE PARTICIPACION CIUDADANA DE YUCATAN
Estado de Situación Financiera Detallado - LDF
AL 30 DE JUNIO DE 2020 Y AL 31 DE DICIEMBRE DE 2019
(PESOS)

Concepto (c)	2020	31 DE DICIEMBRE DE 2019 (e)	Concepto (c)	2020	31 DE DICIEMBRE DE 2019 (e)
ACTIVO			PASIVO		
Activo Circulante			Pasivo Circulante		
a. Efectivo y Equivalentes (a=a1+a2+a3+a4+a5+a6+a7)	\$28,667,396.26	\$16,346,243.14	a. Cuentas por Pagar a Corto Plazo (a=a1+a2+a3+a4+a5+a6+a7+a8+a9)	\$10,511,989.73	\$11,190,412.28
a1) Efectivo	\$55,000.00	\$55,000.00	a1) Servicios Personales por Pagar a Corto Plazo	\$1,120,340.67	\$0.00
a2) Bancos/Tesorería	\$354,539.03	\$1,288,714.32	a2) Proveedores por Pagar a Corto Plazo	\$0.00	\$229,213.98
a3) Bancos/Dependencias y Otros	\$0.00	\$0.00	a3) Contratistas por Obras Públicas por Pagar a Corto Plazo	\$0.00	\$0.00
a4) Inversiones Temporales (Hasta 3 meses)	\$28,257,857.23	\$15,002,528.82	a4) Participaciones y Aportaciones por Pagar a Corto Plazo	\$0.00	\$0.00
a5) Fondos con Afectación Específica	\$0.00	\$0.00	a5) Transferencias Otorgadas por Pagar a Corto Plazo	\$0.00	\$0.00
a6) Depósitos de Fondos de Terceros en Garantía y/o Administración	\$0.00	\$0.00	a6) Intereses, Comisiones y Otros Gastos de la Deuda Pública por Pagar a Corto Plazo	\$0.00	\$0.00
a7) Otros Efectivos y Equivalentes	\$0.00	\$0.00	a7) Retenciones y Contribuciones por Pagar a Corto Plazo	\$1,623,159.43	\$4,272,244.71
b. Derechos a Recibir Efectivo o Equivalentes (b=b1+b2+b3+b4+b5+b6+b7)	\$8,816,422.63	\$8,205,110.51	a8) Devoluciones de la Ley de Ingresos por Pagar a Corto Plazo	\$0.00	\$0.00
b1) Inversiones Financieras de Corto Plazo	\$0.00	\$0.00	a9) Otras Cuentas por Pagar a Corto Plazo	\$7,768,489.63	\$6,688,953.59
b2) Cuentas por Cobrar a Corto Plazo	\$0.00	\$0.00	b. Documentos por Pagar a Corto Plazo (b=b1+b2+b3)	\$0.00	\$0.00
b3) Deudores Diversos por Cobrar a Corto Plazo	\$98,088.84	\$566,283.38	b1) Documentos Comerciales por Pagar a Corto Plazo	\$0.00	\$0.00
b4) Ingresos por Recuperar a Corto Plazo	\$1,219,867.10	\$1,219,867.10	b2) Documentos con Contratistas por Obras Públicas por Pagar a Corto Plazo	\$0.00	\$0.00
b5) Deudores por Anticipos de la Tesorería a Corto Plazo	\$0.00	\$0.00	b3) Otros Documentos por Pagar a Corto Plazo	\$0.00	\$0.00
b6) Préstamos Otorgados a Corto Plazo	\$0.00	\$0.00	c. Porción a Corto Plazo de la Deuda Pública a Largo Plazo (c=c1+c2)	\$0.00	\$0.00
b7) Otros Derechos a Recibir Efectivo o Equivalentes a Corto Plazo	\$7,498,466.69	\$6,418,960.03	c1) Porción a Corto Plazo de la Deuda Pública	\$0.00	\$0.00
c. Derechos a Recibir Bienes o Servicios (c=c1+c2+c3+c4+c5)	\$228,000.00	\$0.00	c2) Porción a Corto Plazo de Arrendamiento Financiero	\$0.00	\$0.00
c1) Anticipo a Proveedores por Adquisición de Bienes y Prestación de Servicios a Corto Plazo	\$0.00	\$0.00	d. Títulos y Valores a Corto Plazo	\$0.00	\$0.00
c2) Anticipo a Proveedores por Adquisición de Bienes Inmuebles y Muebles a Corto Plazo	\$228,000.00	\$0.00	e. Pasivos Diferidos a Corto Plazo (e=e1+e2+e3)	\$0.00	\$0.00
c3) Anticipo a Proveedores por Adquisición de Bienes Intangibles a Corto Plazo	\$0.00	\$0.00	e1) Ingresos Cobrados por Adelantado a Corto Plazo	\$0.00	\$0.00
c4) Anticipo a Contratistas por Obras Públicas a Corto Plazo	\$0.00	\$0.00	e2) Intereses Cobrados por Adelantado a Corto Plazo	\$0.00	\$0.00
c5) Otros Derechos a Recibir Bienes o Servicios a Corto Plazo	\$0.00	\$0.00	e3) Otros Pasivos Diferidos a Corto Plazo	\$0.00	\$0.00
d. Inventarios (d=d1+d2+d3+d4+d5)	\$0.00	\$0.00	f. Fondos y Bienes de Terceros en Garantía y/o Administración a Corto Plazo (f=f1+f2+f3+f4+f5+f6)	\$7,419,487.15	\$3,785,862.09
d1) Inventario de Mercancías para Venta	\$0.00	\$0.00	f1) Fondos en Garantía a Corto Plazo	\$0.00	\$0.00
d2) Inventario de Mercancías Terminadas	\$0.00	\$0.00	f2) Fondos en Administración a Corto Plazo	\$7,419,487.15	\$3,785,862.09
d3) Inventario de Mercancías en Proceso de Elaboración	\$0.00	\$0.00	f3) Fondos Contingentes a Corto Plazo	\$0.00	\$0.00
d4) Inventario de Materias Primas, Materiales y Suministros para Producción	\$0.00	\$0.00	f4) Fondos de Fideicomisos, Mandatos y Contratos Análogos a Corto Plazo	\$0.00	\$0.00
d5) Bienes en Tránsito	\$0.00	\$0.00	f5) Otros Fondos de Terceros en Garantía y/o Administración a Corto Plazo	\$0.00	\$0.00
e. Almacenes	\$0.00	\$0.00	f6) Valores y Bienes en Garantía a Corto Plazo	\$0.00	\$0.00
f. Estimación por Pérdida o Deterioro de Activos Circulantes (f=f1+f2)	\$0.00	\$0.00	g. Provisiones a Corto Plazo (g=g1+g2+g3)	\$0.00	\$0.00
f1) Estimaciones para Cuentas Incobrables por Derechos a Recibir Efectivo o Equivalentes	\$0.00	\$0.00	g1) Provisión para Demandas y Juicios a Corto Plazo	\$0.00	\$0.00
f2) Estimación por Deterioro de Inventarios	\$0.00	\$0.00	g2) Provisión para Contingencias a Corto Plazo	\$0.00	\$0.00
g. Otros Activos Circulantes (g=g1+g2+g3+g4)	\$679,179.00	\$679,179.00	g3) Otras Provisiones a Corto Plazo	\$0.00	\$0.00
g1) Valores en Garantía	\$679,179.00	\$679,179.00	h. Otros Pasivos a Corto Plazo (h=h1+h2+h3)	\$0.00	\$0.00
g2) Bienes en Garantía (excluye depósitos de fondos)	\$0.00	\$0.00	h1) Ingresos por Clasificar	\$0.00	\$0.00
g3) Bienes Derivados de Embargos, Decomisos, Aseguramientos y Dación en Pago	\$0.00	\$0.00	h2) Recaudación por Participar	\$0.00	\$0.00
g4) Adquisición con Fondos de Terceros	\$0.00	\$0.00	h3) Otros Pasivos Circulantes	\$0.00	\$0.00
IA. Total de Activos Circulantes (IA = a + b + c + d + e + f + g)	\$38,390,997.89	\$25,230,532.65	IIA. Total de Pasivos Circulantes (IIA = a + b + c + d + e + f + g + h)	\$17,931,476.88	\$14,976,274.37
Activo No Circulante			Pasivo No Circulante		

ENTE PUBLICO: INSTITUTO ELECTORAL Y DE PARTICIPACION CIUDADANA DE YUCATAN
Estado de Situación Financiera Detallado - LDF
AL 30 DE JUNIO DE 2020 Y AL 31 DE DICIEMBRE DE 2019
(PESOS)

Concepto (c)	2020	31 DE DICIEMBRE DE 2019 (e)	Concepto (c)	2020	31 DE DICIEMBRE DE 2019 (e)
a. Inversiones Financieras a Largo Plazo	\$0.00	\$5,121,591.28	a. Cuentas por Pagar a Largo Plazo	\$0.00	\$0.00
b. Derechos a Recibir Efectivo o Equivalentes a Largo Plazo	\$0.00	\$0.00	b. Documentos por Pagar a Largo Plazo	\$0.00	\$0.00
c. Bienes Inmuebles, Infraestructura y Construcciones en Proceso	\$2,599,496.32	\$2,599,496.32	c. Deuda Pública a Largo Plazo	\$0.00	\$0.00
d. Bienes Muebles	\$15,702,433.99	\$15,695,356.60	d. Pasivos Diferidos a Largo Plazo	\$0.00	\$0.00
e. Activos Intangibles	\$1,078,220.12	\$1,078,220.12	e. Fondos y Bienes de Terceros en Garantía y/o en Administración a Largo Plazo	\$0.00	\$0.00
f. Depreciación, Deterioro y Amortización Acumulada de Bienes	-\$14,364,875.12	-\$13,893,117.52	f. Provisiones a Largo Plazo	\$2,465,000.00	\$2,465,000.00
g. Activos Diferidos	\$0.00	\$0.00	II. Total de Pasivos No Circulantes (IIB = a + b + c + d + e + f)	\$2,465,000.00	\$2,465,000.00
h. Estimación por Pérdida o Deterioro de Activos no Circulantes	\$0.00	\$0.00	II. Total del Pasivo (II = IIA + IIB)	\$20,396,476.88	\$17,441,274.37
i. Otros Activos no Circulantes	\$0.00	\$0.00	HACIENDA PÚBLICA/PATRIMONIO		
IB. Total de Activos No Circulantes (IB = a + b + c + d + e + f + g + h + i)	\$5,015,275.31	\$10,601,546.80	IIIA. Hacienda Pública/Patrimonio Contribuido (IIIA = a + b + c)	\$0.00	\$0.00
I. Total del Activo (I = IA + IB)	\$43,406,273.20	\$35,832,079.45	a. Aportaciones	\$0.00	\$0.00
			b. Donaciones de Capital	\$0.00	\$0.00
			c. Actualización de la Hacienda Pública/Patrimonio	\$0.00	\$0.00
			IIIB. Hacienda Pública/Patrimonio Generado (IIIB = a + b + c + d + e)	\$23,009,796.32	\$18,390,805.08
			a. Resultados del Ejercicio (Ahorro/ Desahorro)	\$9,714,903.27	-\$4,152,134.28
			b. Resultados de Ejercicios Anteriores	\$18,750,584.71	\$22,902,718.96
			c. Revalúos	\$0.00	\$0.00
			d. Reservas	\$0.00	\$0.00
			e. Rectificaciones de Resultados de Ejercicios Anteriores	-\$5,455,691.66	-\$359,779.60
			IIIC. Exceso o Insuficiencia en la Actualización de la Hacienda Pública/Patrimonio (IIIC=a+b)	\$0.00	\$0.00
			a. Resultado por Posición Monetaria	\$0.00	\$0.00
			b. Resultado por Tenencia de Activos no Monetarios	\$0.00	\$0.00
			III. Total Hacienda Pública/Patrimonio (III = IIIA + IIIB + IIIC)	\$23,009,796.32	\$18,390,805.08
			IV. Total del Pasivo y Hacienda Pública/Patrimonio (IV = II + III)	\$43,406,273.20	\$35,832,079.45

Bajo protesta de decir verdad declaramos que los Estados Financieros y sus Notas son razonablemente correctos y responsabilidad del emisor.

ENTE PÚBLICO: INSTITUTO ELECTORAL Y DE PARTICIPACION CIUDADANA DE YUCATÁN
Informe Analítico de la Deuda Pública y Otros Pasivos - LDF
DEL 1 DE ENERO AL 30 DE JUNIO DE 2020
(PESOS)

Denominación de la Deuda Pública y Otros Pasivos	Saldo	Disposiciones del Periodo (e)	Amortizaciones del Periodo (f)	Revaluaciones, Reclasificaciones y Otros Ajustes (g)	Saldo Final del Periodo (h)	Pago de Intereses del Periodo (i)	Pago de Comisiones y demás costos asociados durante el Periodo (j)
	31 DE DICIEMBRE DE 2019 (d)				h=d+e-f+g		
1. Deuda Pública (1=A+B)	\$0.00	\$0.00	\$0.00	\$0.00	\$0.00	\$0.00	\$0.00
A. Corto Plazo (A=a1+a2+a3)	\$0.00	\$0.00	\$0.00	\$0.00	\$0.00	\$0.00	\$0.00
a1) Instituciones de Crédito	\$0.00	\$0.00	\$0.00	\$0.00	\$0.00	\$0.00	\$0.00
a2) Títulos y Valores	\$0.00	\$0.00	\$0.00	\$0.00	\$0.00	\$0.00	\$0.00
a3) Arrendamientos Financieros	\$0.00	\$0.00	\$0.00	\$0.00	\$0.00	\$0.00	\$0.00
B. Largo Plazo (B=b1+b2+b3)	\$0.00	\$0.00	\$0.00	\$0.00	\$0.00	\$0.00	\$0.00
b1) Instituciones de Crédito	\$0.00	\$0.00	\$0.00	\$0.00	\$0.00	\$0.00	\$0.00
b2) Títulos y Valores	\$0.00	\$0.00	\$0.00	\$0.00	\$0.00	\$0.00	\$0.00
b3) Arrendamientos Financieros	\$0.00	\$0.00	\$0.00	\$0.00	\$0.00	\$0.00	\$0.00
2. Otros Pasivos	\$17,441,274.37	\$0.00	\$0.00	\$0.00	\$20,396,476.88	\$0.00	\$0.00
3. Total de la Deuda Pública y Otros Pasivos (3=1+2)	\$17,441,274.37	\$0.00	\$0.00	\$0.00	\$20,396,476.88	\$0.00	\$0.00
4. Deuda Contingente 1 (informativo)	\$0.00	\$0.00	\$0.00	\$0.00	\$0.00	\$0.00	\$0.00
A. Deuda Contingente 1	\$0.00	\$0.00	\$0.00	\$0.00	\$0.00	\$0.00	\$0.00
B. Deuda Contingente 2	\$0.00	\$0.00	\$0.00	\$0.00	\$0.00	\$0.00	\$0.00
C. Deuda Contingente XX	\$0.00	\$0.00	\$0.00	\$0.00	\$0.00	\$0.00	\$0.00
5. Valor de Instrumentos Bono Cupón Cero 2 (Informativo)	\$0.00	\$0.00	\$0.00	\$0.00	\$0.00	\$0.00	\$0.00
A. Instrumento Bono Cupón Cero 1	\$0.00	\$0.00	\$0.00	\$0.00	\$0.00	\$0.00	\$0.00
B. Instrumento Bono Cupón Cero 2	\$0.00	\$0.00	\$0.00	\$0.00	\$0.00	\$0.00	\$0.00
C. Instrumento Bono Cupón Cero XX	\$0.00	\$0.00	\$0.00	\$0.00	\$0.00	\$0.00	\$0.00

Obligaciones a Corto Plazo (k)	Monto Contratado (l)	Plazo Pactado (m)	Tasa de Interés (n)	Comisiones y Costos Relacionados (o)	Tasa Efectiva (p)
6. Obligaciones a Corto Plazo (Informativo)	\$0.00	0	0	\$0.00	\$0.00
A. Crédito 1	\$0.00	0	0	\$0.00	\$0.00
B. Crédito 2	\$0.00	0	0	\$0.00	\$0.00
C. Crédito 3	\$0.00	0	0	\$0.00	\$0.00
D. Crédito 4	\$0.00	0	0	\$0.00	\$0.00

ENTE PÚBLICO: INSTITUTO ELECTORAL Y DE PARTICIPACION CIUDADANA DE YUCATÁN
Informe Analítico de Obligaciones Diferentes de Financiamientos - LDF
DEL 1 DE ENERO AL 30 DE JUNIO DE 2020
(PESOS)

Denominación de las Obligaciones Diferentes de Financiamiento (c)	Fecha del Contrato (d)	Fecha de inicio de operación del proyecto (e)	Fecha de vencimiento (f)	Monto de la inversión pactado (g)	Plazo pactado (h)	Monto promedio mensual del pago de la contraprestación (i)	Monto promedio mensual del pago de la contraprestación correspondiente al pago de inversión (j)	Monto pagado de la inversión al 31 DE DICIEMBRE DE 2017 (k)	Monto pagado de la inversión actualizado al 31 DE DICIEMBRE DE 2018 (l)	Saldo pendiente por pagar de la inversión al 31 DE DICIEMBRE DE 2018 (m = g ? l)
A. Asociaciones Público Privadas (APP's) (A=a+b+c+d)				0	0	0	0	0	0	0
a) APP 1				0	0	0	0	0	0	0
b) APP 2				0	0	0	0	0	0	0
c) APP 3				0	0	0	0	0	0	0
d) APP XX				0	0	0	0	0	0	0
B. Otros Instrumentos (B=a+b+c+d)				0	0	0	0	0	0	0
a) Otro Instrumento 1				0	0	0	0	0	0	0
b) Otro Instrumento 2				0	0	0	0	0	0	0
c) Otro Instrumento 3				0	0	0	0	0	0	0
d) Otro Instrumento XX				0	0	0	0	0	0	0
C. Total de Obligaciones Diferentes de Financiamiento (C=A+B)				0	0	0	0	0	0	0

Bajo protesta de decir verdad declaramos que los Estados Financieros y sus Notas son razonablemente correctos y responsabilidad del emisor.

ENTE PÚBLICO: INSTITUTO ELECTORAL Y DE PARTICIPACION CIUDADANA DE YUCATÁN
Balance Presupuestario - LDF
DEL 1 DE ENERO AL 30 DE JUNIO DE 2020
(PESOS)

Concepto (c)	Estimado/ Aprobado(d)	Devengado	Recaudado/ Pagado
A. Ingresos Totales (A = A1+A2+A3)	\$208,235,748.00	\$98,171,315.25	\$98,171,315.25
A1. Ingresos de Libre Disposición	\$208,235,748.00	\$98,171,315.25	\$98,171,315.25
A2. Transferencias Federales Etiquetadas	\$0.00	\$0.00	\$0.00
A3. Financiamiento Neto	\$0.00	\$0.00	\$0.00
B. Egresos Presupuestarios1 (B = B1+B2)	\$208,235,748.00	\$88,315,409.02	\$87,005,310.35
B1. Gasto No Etiquetado (sin incluir Amortización de la Deuda Pública)	\$208,235,748.00	\$88,315,409.02	\$87,005,310.35
B2. Gasto Etiquetado (sin incluir Amortización de la Deuda Pública)	\$0.00	\$0.00	\$0.00
C. Remanentes del Ejercicio Anterior (C = C1 + C2)	\$0.00	\$6,104,109.08	\$6,104,109.08
C1. Remanentes de Ingresos de Libre Disposición aplicados en el periodo	\$0.00	\$6,104,109.08	\$6,104,109.08
C2. Remanentes de Transferencias Federales Etiquetadas aplicados en el periodo	\$0.00	\$0.00	\$0.00
I. Balance Presupuestario (I = A - B + C)	\$0.00	\$15,960,015.31	\$17,270,113.98
II. Balance Presupuestario sin Financiamiento Neto (II = I - A3)	\$0.00	\$15,960,015.31	\$17,270,113.98
III. Balance Presupuestario sin Financiamiento Neto y sin Remanentes del Ejercicio Anterior (III= II - C)	\$0.00	\$9,855,906.23	\$11,166,004.90
Concepto	Aprobado	Devengado	Pagado
E. Intereses, Comisiones y Gastos de la Deuda (E = E1+ E2)	\$0.00	\$0.00	\$0.00
E1. Intereses, Comisiones y Gastos de la Deuda con Gasto No Etiquetado	\$0.00	\$0.00	\$0.00
E2. Intereses, Comisiones y Gastos de la Deuda con Gasto Etiquetado	\$0.00	\$0.00	\$0.00
IV. Balance Primario (IV = III + E)	\$0.00	\$9,855,906.23	\$11,166,004.90
Concepto	Estimado/ Aprobado	Devengado	Pagado Recaudado/
F. Financiamiento (F = F1 + F2)	\$0.00	\$0.00	\$0.00
F1. Financiamiento con Fuente de Pago de Ingresos de Libre Disposición	\$0.00	\$0.00	\$0.00
F2. Financiamiento con Fuente de Pago de Transferencias Federales Etiquetadas	\$0.00	\$0.00	\$0.00
G. Amortización de la Deuda (G = G1 + G2)	\$0.00	\$0.00	\$0.00
G1. Amortización de la Deuda Pública con Gasto No Etiquetado	\$0.00	\$0.00	\$0.00
G2. Amortización de la Deuda Pública con Gasto Etiquetado	\$0.00	\$0.00	\$0.00
A3. Financiamiento Neto (A3 = F - G)	\$0.00	\$0.00	\$0.00
Concepto	Estimado/ Aprobado	Devengado	Recaudado/ Pagado
A1. Ingresos de Libre Disposición	\$208,235,748.00	\$98,171,315.25	\$98,171,315.25
A3.1 Financiamiento Neto con Fuente de Pago de Ingresos de Libre Disposición (A3.1 = F1- G1)	\$0.00	\$0.00	\$0.00
F1. Financiamiento con Fuente de Pago de Ingresos de Libre Disposición	\$0.00	\$0.00	\$0.00
G1. Amortización de la Deuda Pública con Gasto No Etiquetado	\$0.00	\$0.00	\$0.00
B1. Gasto No Etiquetado (sin incluir Amortización de la Deuda Pública)	\$208,235,748.00	\$88,315,409.02	\$87,005,310.35
C1. Remanentes de Ingresos de Libre Disposición aplicados en el periodo	\$0.00	\$6,104,109.08	\$6,104,109.08
V. Balance Presupuestario de Recursos Disponibles (V = A1 + A3.1 — B 1 + C1)	\$0.00	\$15,960,015.31	\$17,270,113.98
VI. Balance Presupuestario de Recursos Disponibles sin Financiamiento Neto (VI = V- A3.1)	\$0.00	\$15,960,015.31	\$17,270,113.98
Concepto	Estimado/ Aprobado	Devengado	Recaudado/ Pagado

ENTE PÚBLICO: INSTITUTO ELECTORAL Y DE PARTICIPACION CIUDADANA DE YUCATÁN
Balance Presupuestario - LDF
DEL 1 DE ENERO AL 30 DE JUNIO DE 2020
(PESOS)

A2. Transferencias Federales Etiquetadas	\$0.00	\$0.00	\$0.00
A3.2 Financiamiento Neto con Fuente de Pago de Transferencias Federales Etiquetadas (A3.2 = F2 - G2)	\$0.00	\$0.00	\$0.00
F2. Financiamiento con Fuente de Pago de Transferencias Federales Etiquetadas	\$0.00	\$0.00	\$0.00
G2. Amortización de la Deuda Pública con Gasto Etiquetado	\$0.00	\$0.00	\$0.00
B2. Gasto Etiquetado (sin incluir Amortización de la Deuda Pública)	\$0.00	\$0.00	\$0.00
C2. Remanentes de Transferencias Federales Etiquetadas aplicados en el periodo	\$0.00	\$0.00	\$0.00
VII. Balance Presupuestario de Recursos Etiquetados (VII = A2 + A3.2 - B2 + C2)	\$0.00	\$0.00	\$0.00
VIII. Balance Presupuestario de Recursos Etiquetados sin Financiamiento Neto (VIII = VII - A3.2)	\$0.00	\$0.00	\$0.00

Bajo protesta de decir verdad declaramos que los Estados Financieros y sus Notas son razonablemente correctos y responsabilidad del emisor.

ENTE PÚBLICO: INSTITUTO ELECTORAL Y DE PARTICIPACION CIUDADANA DE YUCATÁN
Estado Analítico de Ingresos Detallado - LDF
DEL 1 DE ENERO AL 30 DE JUNIO DE 2020
(PESOS)

Concepto (c)	Estimado (d)	Ampliaciones/ (Reducciones)	Ingreso Modificado	Devengado	Recaudado	Diferencia (e)
a7) Fondo de Aportaciones para la Seguridad Pública de los Estados y del Distrito Federal	\$0.00	\$0.00	\$0.00	\$0.00	\$0.00	\$0.00
a8) Fondo de Aportaciones para el Fortalecimiento de las Entidades Federativas	\$0.00	\$0.00	\$0.00	\$0.00	\$0.00	\$0.00
B. Convenios (B=b1+b2+b3+b4)	\$0.00	\$0.00	\$0.00	\$0.00	\$0.00	\$0.00
b1) Convenios de Protección Social en Salud	\$0.00	\$0.00	\$0.00	\$0.00	\$0.00	\$0.00
b2) Convenios de Descentralización	\$0.00	\$0.00	\$0.00	\$0.00	\$0.00	\$0.00
b3) Convenios de Reasignación	\$0.00	\$0.00	\$0.00	\$0.00	\$0.00	\$0.00
b4) Otros Convenios y Subsidios	\$0.00	\$0.00	\$0.00	\$0.00	\$0.00	\$0.00
C. Fondos Distintos de Aportaciones (C=c1+c2)	\$0.00	\$0.00	\$0.00	\$0.00	\$0.00	\$0.00
c1) Fondo para Entidades Federativas y Municipios Productores de Hidrocarburos	\$0.00	\$0.00	\$0.00	\$0.00	\$0.00	\$0.00
c2) Fondo Minero	\$0.00	\$0.00	\$0.00	\$0.00	\$0.00	\$0.00
D. Transferencias, Subsidios y Subvenciones, y Pensiones y Jubilaciones	\$0.00	\$0.00	\$0.00	\$0.00	\$0.00	\$0.00
E. Otras Transferencias Federales Etiquetadas	\$0.00	\$0.00	\$0.00	\$0.00	\$0.00	\$0.00
II. Total de Transferencias Federales Etiquetadas (II = A + B + C + D + E)	\$0.00	\$0.00	\$0.00	\$0.00	\$0.00	\$0.00
III. Ingresos Derivados de Financiamientos (III = A)	\$0.00	\$0.00	\$0.00	\$0.00	\$0.00	\$0.00
A. Ingresos Derivados de Financiamientos	\$0.00	\$0.00	\$0.00	\$0.00	\$0.00	\$0.00
IV. Total de Ingresos (IV = I + II + III)	\$208,235,748.00	\$374,620.25	\$208,610,368.25	\$98,171,315.25	\$98,171,315.25	-\$110,064,432.75
Datos Informativos	\$0.00	\$0.00	\$0.00	\$0.00	\$0.00	\$0.00
1. Ingresos Derivados de Financiamientos con Fuente de Pago de Ingresos de Libre Disposición	\$0.00	\$0.00	\$0.00	\$0.00	\$0.00	\$0.00
2. Ingresos Derivados de Financiamientos con Fuente de Pago de Transferencias Federales Etiquetadas	\$0.00	\$0.00	\$0.00	\$0.00	\$0.00	\$0.00
3. Ingresos Derivados de Financiamientos (3 = 1 + 2)	\$0.00	\$0.00	\$0.00	\$0.00	\$0.00	\$0.00

Bajo protesta de decir verdad declaramos que los Estados Financieros y sus Notas son razonablemente correctos y responsabilidad del emisor.

ENTE PÚBLICO: INSTITUTO ELECTORAL Y DE PARTICIPACION CIUDADANA DE YUCATÁN
Estado Analítico del Ejercicio del Presupuesto de Egresos Detallado - LDF
Clasificación por Objeto del Gasto (Capítulo y Concepto)
DEL 1 DE ENERO AL 30 DE JUNIO DE 2020
(PESOS)

Concepto (c)	Egresos					
	Aprobado (d)	Ampliaciones/ (Reducciones)	Modificado	Devengado	Pagado	Subejercido (e)
I. Gasto No Etiquetado (I=A+B+C+D+E+F+G+H+I)	\$208,235,748.00	\$6,104,109.08	\$214,339,857.08	\$88,315,409.02	\$87,005,310.35	\$126,024,448.06
A. Servicios Personales (A=a1+a2+a3+a4+a5+a6+a7)	\$88,791,427.00	\$1,485,000.00	\$90,276,427.00	\$34,270,681.59	\$33,150,340.92	\$56,005,745.41
a1) Remuneraciones al Personal de Carácter Permanente	\$46,620,881.00	\$785,688.40	\$47,406,569.40	\$22,403,378.92	\$22,403,378.92	\$25,003,190.48
a2) Remuneraciones al Personal de Carácter Transitorio	\$3,020,859.00	\$127,826.37	\$3,148,685.37	\$1,444,842.73	\$1,444,842.73	\$1,703,842.64
a3) Remuneraciones Adicionales y Especiales	\$6,826,073.00	\$25,733.20	\$6,851,806.20	\$264,065.99	\$264,065.99	\$6,587,740.21
a4) Seguridad Social	\$10,687,679.00	\$421,626.86	\$11,109,305.86	\$4,701,069.59	\$3,580,728.92	\$6,408,236.27
a5) Otras Prestaciones Sociales y Económicas	\$18,170,612.00	\$86,997.90	\$18,257,609.90	\$4,432,782.10	\$4,432,782.10	\$13,824,827.80
a6) Provisiones	\$0.00	\$0.00	\$0.00	\$0.00	\$0.00	\$0.00
a7) Pago de Estímulos a Servidores Públicos	\$3,465,323.00	\$37,127.27	\$3,502,450.27	\$1,024,542.26	\$1,024,542.26	\$2,477,908.01
B. Materiales y Suministros (B=b1+b2+b3+b4+b5+b6+b7+b8+b9)	\$4,835,541.00	-\$13,455.00	\$4,822,086.00	\$1,161,849.09	\$1,161,849.09	\$3,660,236.91
b1) Materiales de Administración, Emisión de Documentos y Artículos Oficiales	\$1,237,000.00	\$16,146.26	\$1,253,146.26	\$243,563.88	\$243,563.88	\$1,009,582.38
b2) Alimentos y Utensilios	\$380,097.00	\$18,349.66	\$398,446.66	\$42,692.50	\$42,692.50	\$355,754.16
b3) Materias Primas y Materiales de Producción y Comercialización	\$0.00	\$0.00	\$0.00	\$0.00	\$0.00	\$0.00
b4) Materiales y Artículos de Construcción y de Reparación	\$46,850.00	\$1,338.21	\$48,188.21	\$1,303.53	\$1,303.53	\$46,884.68
b5) Productos Químicos, Farmacéuticos y de Laboratorio	\$24,400.00	\$0.02	\$24,400.02	\$1,446.01	\$1,446.01	\$22,954.01
b6) Combustibles, Lubricantes y Aditivos	\$2,735,144.00	-\$45,856.57	\$2,689,287.43	\$849,424.09	\$849,424.09	\$1,839,863.34
b7) Vestuario, Blancos, Prendas de Protección y Artículos Deportivos	\$22,060.00	-\$200.00	\$21,860.00	\$0.00	\$0.00	\$21,860.00
b8) Materiales y Suministros Para Seguridad	\$0.00	\$0.00	\$0.00	\$0.00	\$0.00	\$0.00
b9) Herramientas, Refacciones y Accesorios Menores	\$389,990.00	-\$3,232.58	\$386,757.42	\$23,419.08	\$23,419.08	\$363,338.34
C. Servicios Generales (C=c1+c2+c3+c4+c5+c6+c7+c8+c9)	\$19,126,899.00	\$2,625,486.69	\$21,752,385.69	\$6,436,886.17	\$6,247,128.17	\$15,315,499.52
c1) Servicios Básicos	\$1,600,144.00	\$82,830.97	\$1,682,974.97	\$429,320.93	\$429,320.93	\$1,253,654.04
c2) Servicios de Arrendamiento	\$8,011,937.00	\$1,349,999.10	\$9,361,936.10	\$3,233,244.38	\$3,233,244.38	\$6,128,691.72
c3) Servicios Profesionales, Científicos, Técnicos y Otros Servicios	\$1,551,900.00	\$480,593.04	\$2,032,493.04	\$409,224.62	\$409,224.62	\$1,623,268.42
c4) Servicios Financieros, Bancarios y Comerciales	\$935,500.00	-\$17,744.62	\$917,755.38	\$478,138.71	\$478,138.71	\$439,616.67
c5) Servicios de Instalación, Reparación, Mantenimiento y Conservación	\$1,218,640.00	\$207,263.61	\$1,425,903.61	\$420,561.03	\$420,561.03	\$1,005,342.58
c6) Servicios de Comunicación Social y Publicidad	\$205,500.00	\$89,596.00	\$295,096.00	\$105,096.00	\$105,096.00	\$190,000.00
c7) Servicios de Traslado y Viáticos	\$1,983,900.00	-\$35,137.10	\$1,948,762.90	\$205,849.59	\$205,849.59	\$1,742,913.31
c8) Servicios Oficiales	\$758,800.00	\$253,805.80	\$1,012,605.80	\$3,805.80	\$3,805.80	\$1,008,800.00
c9) Otros Servicios Generales	\$2,860,578.00	\$214,279.89	\$3,074,857.89	\$1,151,645.11	\$961,887.11	\$1,923,212.78
D. Transferencias, Asignaciones, Subsidios y Otras Ayudas (D=d1+d2+d3+d4+d5+d6+d7+d8+d9)	\$95,481,881.00	\$0.00	\$95,481,881.00	\$46,438,914.78	\$46,438,914.78	\$49,042,966.22
d1) Transferencias Internas y Asignaciones al Sector Público	\$0.00	\$0.00	\$0.00	\$0.00	\$0.00	\$0.00
d2) Transferencias al Resto del Sector Público	\$0.00	\$0.00	\$0.00	\$0.00	\$0.00	\$0.00
d3) Subsidios y Subvenciones	\$0.00	\$0.00	\$0.00	\$0.00	\$0.00	\$0.00
d4) Ayudas Sociales	\$95,481,881.00	\$0.00	\$95,481,881.00	\$46,438,914.78	\$46,438,914.78	\$49,042,966.22
d5) Pensiones y Jubilaciones	\$0.00	\$0.00	\$0.00	\$0.00	\$0.00	\$0.00
d6) Transferencias a Fideicomisos, Mandatos y Otros Análogos	\$0.00	\$0.00	\$0.00	\$0.00	\$0.00	\$0.00
d7) Transferencias a la Seguridad Social	\$0.00	\$0.00	\$0.00	\$0.00	\$0.00	\$0.00
d8) Donativos	\$0.00	\$0.00	\$0.00	\$0.00	\$0.00	\$0.00
d9) Transferencias al Exterior	\$0.00	\$0.00	\$0.00	\$0.00	\$0.00	\$0.00
E. Bienes Muebles, Inmuebles e Intangibles (E=e1+e2+e3+e4+e5+e6+e7+e8+e9)	\$0.00	\$507,077.39	\$507,077.39	\$7,077.39	\$7,077.39	\$500,000.00

ENTE PÚBLICO: INSTITUTO ELECTORAL Y DE PARTICIPACION CIUDADANA DE YUCATÁN
Estado Analítico del Ejercicio del Presupuesto de Egresos Detallado - LDF
Clasificación por Objeto del Gasto (Capítulo y Concepto)
DEL 1 DE ENERO AL 30 DE JUNIO DE 2020
(PESOS)

Concepto (c)	Egresos						Subejercido (e)
	Aprobado (d)	Ampliaciones/ (Reducciones)	Modificado	Devengado	Pagado		
e8) Bienes Inmuebles	\$0.00	\$0.00	\$0.00	\$0.00	\$0.00	\$0.00	\$0.00
e9) Activos Intangibles	\$0.00	\$0.00	\$0.00	\$0.00	\$0.00	\$0.00	\$0.00
F. Inversión Pública (F=f1+f2+f3)	\$0.00	\$0.00	\$0.00	\$0.00	\$0.00	\$0.00	\$0.00
f1) Obra Pública en Bienes de Dominio Público	\$0.00	\$0.00	\$0.00	\$0.00	\$0.00	\$0.00	\$0.00
f2) Obra Pública en Bienes Propios	\$0.00	\$0.00	\$0.00	\$0.00	\$0.00	\$0.00	\$0.00
f3) Proyectos Productivos y Acciones de Fomento	\$0.00	\$0.00	\$0.00	\$0.00	\$0.00	\$0.00	\$0.00
G. Inversiones Financieras y Otras Provisiones (G=g1+g2+g3+g4+g5+g6+g7)	\$0.00	\$0.00	\$0.00	\$0.00	\$0.00	\$0.00	\$0.00
g1) Inversiones Para el Fomento de Actividades Productivas	\$0.00	\$0.00	\$0.00	\$0.00	\$0.00	\$0.00	\$0.00
g2) Acciones y Participaciones de Capital	\$0.00	\$0.00	\$0.00	\$0.00	\$0.00	\$0.00	\$0.00
g3) Compra de Títulos y Valores	\$0.00	\$0.00	\$0.00	\$0.00	\$0.00	\$0.00	\$0.00
g4) Concesión de Préstamos	\$0.00	\$0.00	\$0.00	\$0.00	\$0.00	\$0.00	\$0.00
g5) Inversiones en Fideicomisos, Mandatos y Otros Análogos Fideicomiso de							
Desastres Naturales (Informativo)	\$0.00	\$0.00	\$0.00	\$0.00	\$0.00	\$0.00	\$0.00
g6) Otras Inversiones Financieras	\$0.00	\$0.00	\$0.00	\$0.00	\$0.00	\$0.00	\$0.00
g7) Provisiones para Contingencias y Otras Erogaciones Especiales	\$0.00	\$0.00	\$0.00	\$0.00	\$0.00	\$0.00	\$0.00
H. Participaciones y Aportaciones (H=h1+h2+h3)	\$0.00	\$0.00	\$0.00	\$0.00	\$0.00	\$0.00	\$0.00
h1) Participaciones	\$0.00	\$0.00	\$0.00	\$0.00	\$0.00	\$0.00	\$0.00
h2) Aportaciones	\$0.00	\$0.00	\$0.00	\$0.00	\$0.00	\$0.00	\$0.00
h3) Convenios	\$0.00	\$0.00	\$0.00	\$0.00	\$0.00	\$0.00	\$0.00
I. Deuda Pública (I=i1+i2+i3+i4+i5+i6+i7)	\$0.00	\$0.00	\$0.00	\$0.00	\$0.00	\$0.00	\$0.00
i1) Amortización de la Deuda Pública	\$0.00	\$0.00	\$0.00	\$0.00	\$0.00	\$0.00	\$0.00
i2) Intereses de la Deuda Pública	\$0.00	\$0.00	\$0.00	\$0.00	\$0.00	\$0.00	\$0.00
i3) Comisiones de la Deuda Pública	\$0.00	\$0.00	\$0.00	\$0.00	\$0.00	\$0.00	\$0.00
i4) Gastos de la Deuda Pública	\$0.00	\$0.00	\$0.00	\$0.00	\$0.00	\$0.00	\$0.00
i5) Costo por Coberturas	\$0.00	\$0.00	\$0.00	\$0.00	\$0.00	\$0.00	\$0.00
i6) Apoyos Financieros	\$0.00	\$0.00	\$0.00	\$0.00	\$0.00	\$0.00	\$0.00
i7) Adeudos de Ejercicios Fiscales Anteriores (ADEFAS)	\$0.00	\$0.00	\$0.00	\$0.00	\$0.00	\$0.00	\$0.00
III. Total de Egresos (III = I + II)	\$208,235,748.00	\$6,104,109.08	\$214,339,857.08	\$88,315,409.02	\$87,005,310.35	\$126,024,448.06	

Bajo protesta de decir verdad declaramos que los Estados Financieros y sus Notas son razonablemente correctos y responsabilidad del emisor.

ENTE PÚBLICO: INSTITUTO ELECTORAL Y DE PARTICIPACION CIUDADANA DE YUCATÁN
Estado Analítico del Ejercicio del Presupuesto de Egresos Detallado - LDF
Clasificación Administrativa
DEL 1 DE ENERO AL 30 DE JUNIO DE 2020
(PESOS)

Concepto (c)	Egresos					
	Aprobado (d)	Ampliaciones/ (Reducciones)	Modificado	Devengado	Pagado	Subejercido (e)
I. Gasto No Etiquetado	\$208,235,748.00	\$6,104,109.08	\$214,339,857.08	\$88,315,409.02	\$87,005,310.35	\$126,024,448.06
INSTITUTO ELECTORAL Y DE PARTICIPACION CIUDADANA DE YUCATÁN	\$208,235,748.00	\$6,104,109.08	\$214,339,857.08	\$88,315,409.02	\$87,005,310.35	\$126,024,448.06
II. Gasto Etiquetado	\$0.00	\$0.00	\$0.00	\$0.00	\$0.00	\$0.00
INSTITUTO ELECTORAL Y DE PARTICIPACION CIUDADANA DE YUCATÁN	\$0.00	\$0.00	\$0.00	\$0.00	\$0.00	\$0.00
III. Total de Egresos (III = I + II)	\$208,235,748.00	\$6,104,109.08	\$214,339,857.08	\$88,315,409.02	\$87,005,310.35	\$126,024,448.06

Bajo protesta de decir verdad declaramos que los Estados Financieros y sus Notas son razonablemente correctos y responsabilidad del emisor.

ENTE PÚBLICO: INSTITUTO ELECTORAL Y DE PARTICIPACION CIUDADANA DE YUCATÁN
Estado Analítico del Ejercicio del Presupuesto de Egresos Detallado - LDF
Clasificación Funcional (Finalidad y Función)
DEL 1 DE ENERO AL 30 DE JUNIO DE 2020
(PESOS)

Concepto (c)	Aprobado (d)	Ampliaciones/ (Reducciones)	Egresos			Subejercido (e)
			Modificado	Devengado	Pagado	
a6) Seguridad Nacional	\$0.00	\$0.00	\$0.00	\$0.00	\$0.00	\$0.00
a7) Asuntos de Orden Público y de Seguridad Interior	\$0.00	\$0.00	\$0.00	\$0.00	\$0.00	\$0.00
a8) Otros Servicios Generales	\$0.00	\$0.00	\$0.00	\$0.00	\$0.00	\$0.00
B. Desarrollo Social (B=b1+b2+b3+b4+b5+b6+b7)	\$0.00	\$0.00	\$0.00	\$0.00	\$0.00	\$0.00
b1) Protección Ambiental	\$0.00	\$0.00	\$0.00	\$0.00	\$0.00	\$0.00
b2) Vivienda y Servicios a la Comunidad	\$0.00	\$0.00	\$0.00	\$0.00	\$0.00	\$0.00
b3) Salud	\$0.00	\$0.00	\$0.00	\$0.00	\$0.00	\$0.00
b4) Recreación, Cultura y Otras Manifestaciones Sociales	\$0.00	\$0.00	\$0.00	\$0.00	\$0.00	\$0.00
b5) Educación	\$0.00	\$0.00	\$0.00	\$0.00	\$0.00	\$0.00
b6) Protección Social	\$0.00	\$0.00	\$0.00	\$0.00	\$0.00	\$0.00
b7) Otros Asuntos Sociales	\$0.00	\$0.00	\$0.00	\$0.00	\$0.00	\$0.00
C. Desarrollo Económico (C=c1+c2+c3+c4+c5+c6+c7+c8+c9)	\$0.00	\$0.00	\$0.00	\$0.00	\$0.00	\$0.00
c1) Asuntos Económicos, Comerciales y Laborales en General	\$0.00	\$0.00	\$0.00	\$0.00	\$0.00	\$0.00
c2) Agropecuaria, Silvicultura, Pesca y Caza	\$0.00	\$0.00	\$0.00	\$0.00	\$0.00	\$0.00
c3) Combustibles y Energía	\$0.00	\$0.00	\$0.00	\$0.00	\$0.00	\$0.00
c4) Minería, Manufacturas y Construcción	\$0.00	\$0.00	\$0.00	\$0.00	\$0.00	\$0.00
c5) Transporte	\$0.00	\$0.00	\$0.00	\$0.00	\$0.00	\$0.00
c6) Comunicaciones	\$0.00	\$0.00	\$0.00	\$0.00	\$0.00	\$0.00
c7) Turismo	\$0.00	\$0.00	\$0.00	\$0.00	\$0.00	\$0.00
c8) Ciencia, Tecnología e Innovación	\$0.00	\$0.00	\$0.00	\$0.00	\$0.00	\$0.00
c9) Otras Industrias y Otros Asuntos Económicos	\$0.00	\$0.00	\$0.00	\$0.00	\$0.00	\$0.00
D. Otras No Clasificadas en Funciones Anteriores (D=d1+d2+d3+d4)	\$0.00	\$0.00	\$0.00	\$0.00	\$0.00	\$0.00
d1) Transacciones de la Deuda Publica / Costo Financiero de la Deuda	\$0.00	\$0.00	\$0.00	\$0.00	\$0.00	\$0.00
d2) Transferencias, Participaciones y Aportaciones Entre Diferentes Niveles y						
Ordenes de Gobierno	\$0.00	\$0.00	\$0.00	\$0.00	\$0.00	\$0.00
d3) Saneamiento del Sistema Financiero	\$0.00	\$0.00	\$0.00	\$0.00	\$0.00	\$0.00
d4) Adeudos de Ejercicios Fiscales Anteriores	\$0.00	\$0.00	\$0.00	\$0.00	\$0.00	\$0.00
III. Total de Egresos (III = I + II)	\$208,235,748.00	\$6,104,109.08	\$214,339,857.08	\$88,315,409.02	\$87,005,310.35	\$126,024,448.06

Bajo protesta de decir verdad declaramos que los Estados Financieros y sus Notas son razonablemente correctos y responsabilidad del emisor.

ENTE PÚBLICO: INSTITUTO ELECTORAL Y DE PARTICIPACION CIUDADANA DE YUCATÁN
Estado Analítico del Ejercicio del Presupuesto de Egresos Detallado - LDF
Clasificación de Servicios Personales por Categoría
DEL 1 DE ENERO AL 30 DE JUNIO DE 2020
(PESOS)

Concepto (c)	Egresos					
	Aprobado (d)	Ampliaciones/ (Reducciones)	Modificado	Devengado	Pagado	Subejercido (e)
I. Gasto No Etiquetado (I=A+B+C+D+E+F)	\$88,791,427.00	\$1,485,000.00	\$90,276,427.00	\$34,270,681.59	\$33,150,340.92	\$56,005,745.41
A. Personal Administrativo y de Servicio Público	\$88,791,427.00	\$1,485,000.00	\$90,276,427.00	\$34,270,681.59	\$33,150,340.92	\$56,005,745.41
B. Magisterio	\$0.00	\$0.00	\$0.00	\$0.00	\$0.00	\$0.00
C. Servicios de Salud (C=c1+c2)	\$0.00	\$0.00	\$0.00	\$0.00	\$0.00	\$0.00
c1) Personal Administrativo	\$0.00	\$0.00	\$0.00	\$0.00	\$0.00	\$0.00
c2) Personal Médico, Paramédico y afín	\$0.00	\$0.00	\$0.00	\$0.00	\$0.00	\$0.00
D. Seguridad Pública	\$0.00	\$0.00	\$0.00	\$0.00	\$0.00	\$0.00
E. Gastos asociados a la implementación de nuevas leyes federales o reformas a las mismas (E = e1 + e2)	\$0.00	\$0.00	\$0.00	\$0.00	\$0.00	\$0.00
e1) Nombre del Programa o Ley 1	\$0.00	\$0.00	\$0.00	\$0.00	\$0.00	\$0.00
e2) Nombre del Programa o Ley 2	\$0.00	\$0.00	\$0.00	\$0.00	\$0.00	\$0.00
F. Sentencias laborales definitivas	\$0.00	\$0.00	\$0.00	\$0.00	\$0.00	\$0.00
II. Gasto Etiquetado (II=A+B+C+D+E+F)	\$0.00	\$0.00	\$0.00	\$0.00	\$0.00	\$0.00
A. Personal Administrativo y de Servicio Público	\$0.00	\$0.00	\$0.00	\$0.00	\$0.00	\$0.00
B. Magisterio	\$0.00	\$0.00	\$0.00	\$0.00	\$0.00	\$0.00
C. Servicios de Salud (C=c1+c2)	\$0.00	\$0.00	\$0.00	\$0.00	\$0.00	\$0.00
c1) Personal Administrativo	\$0.00	\$0.00	\$0.00	\$0.00	\$0.00	\$0.00
c2) Personal Médico, Paramédico y afín	\$0.00	\$0.00	\$0.00	\$0.00	\$0.00	\$0.00
D. Seguridad Pública	\$0.00	\$0.00	\$0.00	\$0.00	\$0.00	\$0.00
E. Gastos asociados a la implementación de nuevas leyes federales o reformas a las mismas (E = e1 + e2)	\$0.00	\$0.00	\$0.00	\$0.00	\$0.00	\$0.00
e1) Nombre del Programa o Ley 1	\$0.00	\$0.00	\$0.00	\$0.00	\$0.00	\$0.00
e2) Nombre del Programa o Ley 2	\$0.00	\$0.00	\$0.00	\$0.00	\$0.00	\$0.00
F. Sentencias laborales definitivas	\$0.00	\$0.00	\$0.00	\$0.00	\$0.00	\$0.00
III. Total del Gasto en Servicios Personales (III = I + II)	\$88,791,427.00	\$1,485,000.00	\$90,276,427.00	\$34,270,681.59	\$33,150,340.92	\$56,005,745.41

Bajo protesta de decir verdad declaramos que los Estados Financieros y sus Notas son razonablemente correctos y responsabilidad del emisor.

ENTE PÚBLICO: INSTITUTO ELECTORAL Y DE PARTICIPACION CIUDADANA DE YUCATÁN
Proyecciones de Egresos - LDF
DEL 1 DE ENERO AL 30 DE JUNIO DE 2020
(PESOS)
(CIFRAS NOMINALES)

Concepto (b)	Año en cuestión 2020	2021	2022	2023	2024	2025
1. Gasto No Etiquetado (1=A+B+C+D+E+F+G+H+I)	\$0.00	\$0.00	\$0.00	\$0.00	\$0.00	\$0.00
A. Servicios Personales	\$0.00	\$0.00	\$0.00	\$0.00	\$0.00	\$0.00
B. Materiales y Suministros	\$0.00	\$0.00	\$0.00	\$0.00	\$0.00	\$0.00
C. Servicios Generales	\$0.00	\$0.00	\$0.00	\$0.00	\$0.00	\$0.00
D. Transferencias, Asignaciones, Subsidios y Otras Ayudas	\$0.00	\$0.00	\$0.00	\$0.00	\$0.00	\$0.00
E. Bienes Muebles, Inmuebles e Intangibles	\$0.00	\$0.00	\$0.00	\$0.00	\$0.00	\$0.00
F. Inversión Pública	\$0.00	\$0.00	\$0.00	\$0.00	\$0.00	\$0.00
G. Inversiones Financieras y Otras Provisiones	\$0.00	\$0.00	\$0.00	\$0.00	\$0.00	\$0.00
H. Participaciones y Aportaciones	\$0.00	\$0.00	\$0.00	\$0.00	\$0.00	\$0.00
I. Deuda Pública	\$0.00	\$0.00	\$0.00	\$0.00	\$0.00	\$0.00
2. Gasto Etiquetado (2=A+B+C+D+E+F+G+H+I)	\$0.00	\$0.00	\$0.00	\$0.00	\$0.00	\$0.00
A. Servicios Personales	\$0.00	\$0.00	\$0.00	\$0.00	\$0.00	\$0.00
B. Materiales y Suministros	\$0.00	\$0.00	\$0.00	\$0.00	\$0.00	\$0.00
C. Servicios Generales	\$0.00	\$0.00	\$0.00	\$0.00	\$0.00	\$0.00
D. Transferencias, Asignaciones, Subsidios y Otras Ayudas	\$0.00	\$0.00	\$0.00	\$0.00	\$0.00	\$0.00
E. Bienes Muebles, Inmuebles e Intangibles	\$0.00	\$0.00	\$0.00	\$0.00	\$0.00	\$0.00
F. Inversión Pública	\$0.00	\$0.00	\$0.00	\$0.00	\$0.00	\$0.00
G. Inversiones Financieras y Otras Provisiones	\$0.00	\$0.00	\$0.00	\$0.00	\$0.00	\$0.00
H. Participaciones y Aportaciones	\$0.00	\$0.00	\$0.00	\$0.00	\$0.00	\$0.00
I. Deuda Pública	\$0.00	\$0.00	\$0.00	\$0.00	\$0.00	\$0.00
3. Total de Egresos Projectados (3 = 1 + 2)	\$0.00	\$0.00	\$0.00	\$0.00	\$0.00	\$0.00

Bajo protesta de decir verdad declaramos que los Estados Financieros y sus Notas son razonablemente correctos y responsabilidad del emisor.

ENTE PÚBLICO: INSTITUTO ELECTORAL Y DE PARTICIPACION CIUDADANA DE YUCATÁN
Resultados de Egresos - LDF
DEL 1 DE ENERO AL 30 DE JUNIO DE 2020
(PESOS)

Concepto (b)	2015	2016	2017	2018	2019	2020
1. Gasto No Etiquetado (1=A+B+C+D+E+F+G+H+I)	\$259,490,168.95	\$161,958,370.53	\$176,707,357.36	\$323,717,855.00	\$189,511,072.77	\$198,747,384.63
A. Servicios Personales	\$93,415,831.07	\$72,408,447.67	\$80,873,000.45	\$117,947,707.89	\$80,035,825.94	\$86,039,727.59
B. Materiales y Suministros	\$5,768,161.78	\$2,782,010.79	\$4,740,788.35	\$8,345,013.87	\$4,074,250.50	\$3,346,011.09
C. Servicios Generales	\$71,977,022.34	\$15,196,156.72	\$17,300,520.24	\$75,052,988.61	\$18,123,456.95	\$15,181,788.17
D. Transferencias, Asignaciones, Subsidios y Otras Ayudas	\$88,236,749.22	\$70,589,899.12	\$72,668,528.50	\$121,120,212.76	\$87,036,637.60	\$94,179,857.78
E. Bienes Muebles, Inmuebles e Intangibles	\$92,404.54	\$981,856.23	\$1,124,519.82	\$1,251,931.87	\$240,901.78	\$0.00
F. Inversión Pública	\$0.00	\$0.00	\$0.00	\$0.00	\$0.00	\$0.00
G. Inversiones Financieras y Otras Provisiones	\$0.00	\$0.00	\$0.00	\$0.00	\$0.00	\$0.00
H. Participaciones y Aportaciones	\$0.00	\$0.00	\$0.00	\$0.00	\$0.00	\$0.00
I. Deuda Pública	\$0.00	\$0.00	\$0.00	\$0.00	\$0.00	\$0.00
2. Gasto Etiquetado (2=A+B+C+D+E+F+G+H+I)	\$0.00	\$0.00	\$0.00	\$0.00	\$0.00	\$0.00
A. Servicios Personales	\$0.00	\$0.00	\$0.00	\$0.00	\$0.00	\$0.00
B. Materiales y Suministros	\$0.00	\$0.00	\$0.00	\$0.00	\$0.00	\$0.00
C. Servicios Generales	\$0.00	\$0.00	\$0.00	\$0.00	\$0.00	\$0.00
D. Transferencias, Asignaciones, Subsidios y Otras Ayudas	\$0.00	\$0.00	\$0.00	\$0.00	\$0.00	\$0.00
E. Bienes Muebles, Inmuebles e Intangibles	\$0.00	\$0.00	\$0.00	\$0.00	\$0.00	\$0.00
F. Inversión Pública	\$0.00	\$0.00	\$0.00	\$0.00	\$0.00	\$0.00
G. Inversiones Financieras y Otras Provisiones	\$0.00	\$0.00	\$0.00	\$0.00	\$0.00	\$0.00
H. Participaciones y Aportaciones	\$0.00	\$0.00	\$0.00	\$0.00	\$0.00	\$0.00
I. Deuda Pública	\$0.00	\$0.00	\$0.00	\$0.00	\$0.00	\$0.00
3. Total del Resultado de Egresos (3=1+2)	\$259,490,168.95	\$161,958,370.53	\$176,707,357.36	\$323,717,855.00	\$189,511,072.77	\$198,747,384.63

Bajo protesta de decir verdad declaramos que los Estados Financieros y sus Notas son razonablemente correctos y responsabilidad del emisor.

ENTE PÚBLICO: INSTITUTO ELECTORAL Y DE PARTICIPACION CIUDADANA DE YUCATÁN
Informe sobre Estudios Actuariales - LDF
DEL 1 DE ENERO AL 30 DE JUNIO DE 2020
(PESOS)

Concepto (b)	Pensiones y jubilaciones	Salud	Riesgos de trabajo	Invalidez y vida	Otras prestaciones sociales
Tipo de Sistema	\$0.00	\$0.00	\$0.00	\$0.00	\$0.00
Prestación laboral o Fondo general para trabajadores del estado o municipio	\$0.00	\$0.00	\$0.00	\$0.00	\$0.00
Beneficio definido, Contribución definida o Mixto	\$0.00	\$0.00	\$0.00	\$0.00	\$0.00
Población afiliada	\$0.00	\$0.00	\$0.00	\$0.00	\$0.00
Activos	\$0.00	\$0.00	\$0.00	\$0.00	\$0.00
Edad máxima	\$0.00	\$0.00	\$0.00	\$0.00	\$0.00
Edad mínima	\$0.00	\$0.00	\$0.00	\$0.00	\$0.00
Edad promedio	\$0.00	\$0.00	\$0.00	\$0.00	\$0.00
Pensionados y Jubilados	\$0.00	\$0.00	\$0.00	\$0.00	\$0.00
Edad máxima	\$0.00	\$0.00	\$0.00	\$0.00	\$0.00
Edad mínima	\$0.00	\$0.00	\$0.00	\$0.00	\$0.00
Edad promedio	\$0.00	\$0.00	\$0.00	\$0.00	\$0.00
Beneficiarios	\$0.00	\$0.00	\$0.00	\$0.00	\$0.00
Promedio de años de servicio (trabajadores activos)	\$0.00	\$0.00	\$0.00	\$0.00	\$0.00
Aportación individual al plan de pensión como % del salario	\$0.00	\$0.00	\$0.00	\$0.00	\$0.00
Aportación del ente público al plan de pensión como % del salario	\$0.00	\$0.00	\$0.00	\$0.00	\$0.00
Crecimiento esperado de los pensionados y jubilados (como %)	\$0.00	\$0.00	\$0.00	\$0.00	\$0.00
Crecimiento esperado de los activos (como %)	\$0.00	\$0.00	\$0.00	\$0.00	\$0.00
Edad de Jubilación o Pensión	\$0.00	\$0.00	\$0.00	\$0.00	\$0.00
Esperanza de vida	\$0.00	\$0.00	\$0.00	\$0.00	\$0.00
Ingresos del Fondo	\$0.00	\$0.00	\$0.00	\$0.00	\$0.00
Ingresos Anuales al Fondo de Pensiones	\$0.00	\$0.00	\$0.00	\$0.00	\$0.00
Nómina anual	\$0.00	\$0.00	\$0.00	\$0.00	\$0.00
Activos	\$0.00	\$0.00	\$0.00	\$0.00	\$0.00
Pensionados y Jubilados	\$0.00	\$0.00	\$0.00	\$0.00	\$0.00
Beneficiarios de Pensionados y Jubilados	\$0.00	\$0.00	\$0.00	\$0.00	\$0.00
Monto mensual por pensión	\$0.00	\$0.00	\$0.00	\$0.00	\$0.00
Máximo	\$0.00	\$0.00	\$0.00	\$0.00	\$0.00
Mínimo	\$0.00	\$0.00	\$0.00	\$0.00	\$0.00
Promedio	\$0.00	\$0.00	\$0.00	\$0.00	\$0.00
Monto de la reserva	\$0.00	\$0.00	\$0.00	\$0.00	\$0.00
Valor presente de las obligaciones	\$0.00	\$0.00	\$0.00	\$0.00	\$0.00
Pensiones y Jubilaciones en curso de pago	\$0.00	\$0.00	\$0.00	\$0.00	\$0.00
Generación actual	\$0.00	\$0.00	\$0.00	\$0.00	\$0.00
Generaciones futuras	\$0.00	\$0.00	\$0.00	\$0.00	\$0.00
Valor presente de las contribuciones asociadas a los sueldos futuros de cotización	\$0.00	\$0.00	\$0.00	\$0.00	\$0.00
X%	\$0.00	\$0.00	\$0.00	\$0.00	\$0.00
Generación actual	\$0.00	\$0.00	\$0.00	\$0.00	\$0.00
Generaciones futuras	\$0.00	\$0.00	\$0.00	\$0.00	\$0.00
Valor presente de aportaciones futuras	\$0.00	\$0.00	\$0.00	\$0.00	\$0.00
Generación actual	\$0.00	\$0.00	\$0.00	\$0.00	\$0.00
Generaciones futuras	\$0.00	\$0.00	\$0.00	\$0.00	\$0.00
Otros Ingresos	\$0.00	\$0.00	\$0.00	\$0.00	\$0.00
Déficit/superávit actuarial	\$0.00	\$0.00	\$0.00	\$0.00	\$0.00
Generación actual	\$0.00	\$0.00	\$0.00	\$0.00	\$0.00
Generaciones futuras	\$0.00	\$0.00	\$0.00	\$0.00	\$0.00
Periodo de suficiencia	\$0.00	\$0.00	\$0.00	\$0.00	\$0.00
Año de descapitalización	\$0.00	\$0.00	\$0.00	\$0.00	\$0.00
Tasa de rendimiento	\$0.00	\$0.00	\$0.00	\$0.00	\$0.00
Estudio actuarial	\$0.00	\$0.00	\$0.00	\$0.00	\$0.00
Año de elaboración del estudio actuarial	\$0.00	\$0.00	\$0.00	\$0.00	\$0.00
Empresa que elaboró el estudio actuarial	\$0.00	\$0.00	\$0.00	\$0.00	\$0.00

Bajo protesta de decir verdad declaramos que los Estados Financieros y sus Notas son razonablemente correctos y responsabilidad del emisor.

Cuenta Pública 2020
Indicadores de Resultados
Al 31 de Agosto de 2020
(Pesos)

Ente Público: INSTITUTO ELECTORAL Y DE PARTICIPACION CIUDADANA DE YUCATAN



Presupuesto Basado en Resultados (PbR) Seguimiento Trimestral de Indicadores del Programa Presupuestario 2020
M002 Operación y Administración del Instituto

Área Responsable	Ámbito de Desempeño	Resumen Narrativo	Nombre del Indicador	Unidad de Medida	Dimensión del Indicador	Periodicidad del Cálculo Fórmula de Cálculo Línea Base Meta 1er Semestre 2020 Medios de Verificación

Cuenta Pública 2020
Indicadores de Resultados
Al 31 de Agosto de 2020
(Pesos)

Ente Público: INSTITUTO ELECTORAL Y DE PARTICIPACION CIUDADANA DE YUCATAN

Todas	Contribuir a mejorar la calidad del gasto público con base en FIN evidencia rigurosa.	índice general del avance en la implementación del PbR-SED		Eficacia	AnualA=A Diagnóstico que permite conocer el avance alcanzado, en la implantación y operación del Presupuesto Basado en Resultados (PbR) y del Sistema de Evaluación del Desempeño (SED). SHCP.
Todas	PROPÓSITO Las áreas administrativas, operativas y ejecutivas que integran el Instituto desarrollan sus funciones con eficiencia en el aprovechamiento de los recursos, apegándose a las políticas nacionales y	Variación porcentual de eficiencia presupuestal.	Porcentaje		AnualA=[(B- C)/C]*10 0 Estados financieros del Instituto. Coordinación de finanzas. Dirección de Administración. Instituto Electoral y de Participación Ciudadana de Yucatán.

Cuenta Pública 2020
Indicadores de Resultados
Al 31 de Agosto de 2020
(Pesos)

Ente Público: INSTITUTO ELECTORAL Y DE PARTICIPACION CIUDADANA DE YUCATAN

		estatales de austeridad.				
Administración	Componente 1	Solicitudes de materiales y suministros de las áreas del IEPAC atendidas.	Porcentaje de solicitudes atendidas oportunamente	Porcentaj e	Eficacia	TrimestralA= (B/C)*10 0 100 100 Salidas de Almacén. Coordinación de Recursos Materiales. Dirección de Administración. Instituto Electoral y de Participación 100 Ciudadana de Yucatán.
	Atención de requerimientos de materiales y servicios del Instituto. C1.A1		Porcentaje de solicitudes del instituto atendidas.	Porcentaj e	Eficacia	TrimestralA= (B/C)*10 0 100 100 Firma del formato de salidas de almacén. Coordinación de Recursos Materiales. Dirección de Administración. Instituto Electoral y de Participación Ciudadana de 100 Yucatán.

Cuenta Pública 2020
Indicadores de Resultados
Al 31 de Agosto de 2020
(Pesos)

Ente Público: INSTITUTO ELECTORAL Y DE PARTICIPACION CIUDADANA DE YUCATAN

	Actividad C1.A2	Atención de requerimientos de materiales y servicios de partidos políticos	Porcentaje de solicitudes de Partidos Políticos atendidas.	Porcentaj e	Eficacia	TrimestralA= (B/C)*10 0 100 100 Firma de los recibos de entrega de los apoyos a los representantes de los partidos. Coordinación de Recursos Materiales. Dirección de Administración. Instituto Electoral y de Participación Ciudadana de Yucatán.
Administración	Componente 2	Recursos Financieros del Instituto administrados.	Porcentaje de recursos financieros ejercidos	Porcentaj e	Eficacia	TrimestralA= (B/C)*10 0 100 100 Estados financieros y presupuestales generados. Coordinación de Recursos Financieros. Dirección de Administración. Instituto Electoral y de Participación Ciudadana de Yucatán.
Administración	Componente 3	Nómina del personal pagada.	Porcentaje de nóminas pagadas	Porcentaj e	Eficacia	TrimestralA= (B/C)*10 0 100 100 Resumen de nómina del Instituto. Coordinación de Recursos Humanos. Dirección de Administración. Instituto Electoral y de Participación Ciudadana de Yucatán.

Cuenta Pública 2020
Indicadores de Resultados
Al 31 de Agosto de 2020
(Pesos)

Ente Público: INSTITUTO ELECTORAL Y DE PARTICIPACION CIUDADANA DE YUCATAN

	Actividad C3.A1	Emisión de comprobantes Fiscales del pago de la nómina.	Porcentaje de Comprobantes Fiscales Digitales por Internet generados al personal	Porcentaj e	Eficacia	TrimestralA= (B/C)*10 0 100 100 Comprobantes Fiscales Digitales por Internet. Coordinación de 46 Recursos Humanos. Dirección de Administración. Instituto Electoral y de Participación Ciudadana de Yucatán.
	Actividad C3.A2	Entrega de recibos del pago de nómina	Porcentaje del personal que recibe sus comprobantes	Porcentaj e	Eficacia	TrimestralA= (B/C)*10 0 ND 80 Recibos de nómina firmados. Coordinación de Recursos Humanos. Dirección de Administración. Instituto Electoral y de Participación Ciudadana de 0 Yucatán.
Administración	Componente 4	Programa Anual de capacitación implementado	Porcentaje de personas que participan en el PAC	Porcentaj e	Cobertura	SemestralA= (B/C)*10 0 0 60 Listas de Asistencia a los cursos identificando sus áreas de adscripción. Coordinación de Recursos Humanos. Dirección de Administración. Instituto Electoral 65 y de Participación Ciudadana de Yucatán.

Cuenta Pública 2020
Indicadores de Resultados
Al 31 de Agosto de 2020
(Pesos)

Ente Público: INSTITUTO ELECTORAL Y DE PARTICIPACION CIUDADANA DE YUCATAN

	Actividad C4.A1	Gestión de cursos de capacitación para el personal del Instituto.	Porcentaje de organismos que prestan servicios en la realización de cursos de capacitación en el Instituto posterior a la gestión.	Porcentaj e	Cobertura	SemestralA= (B/C)*10 0 ND 75 Convenios, actas, informes o acuerdos con otros organismos. Coordinación de Recursos Humanos. Dirección de Administración. Instituto Electoral 75 y de Participación Ciudadana de Yucatán.
	Actividad C4.A2	Verificación de cursos de capacitación	Porcentaje de encuestas de satisfacción de cursos impartidos	Porcentaj e	Calidad	SemestralA= (B/C)*10 0 0 60 Encuestas de satisfacción de los Cursos. Coordinación de Recursos Humanos. Dirección de Administración. Instituto Electoral y de Participación Ciudadana de 65 Yucatán.
Administración	Componente 5	Programa de promoción de salud implementado	Porcentaje de personas del Instituto que participan en el programa de promoción de la salud	Porcentaj e	Cobertura	SemestralA= (B/C)*10 0 40 50 Listas de asistencia a las actividades de promoción de la salud. Coordinación de Recursos Humanos. Dirección de Administración. Instituto Electoral 58 y de Participación Ciudadana de Yucatán.

Cuenta Pública 2020
Indicadores de Resultados
Al 31 de Agosto de 2020
(Pesos)

Ente Público: INSTITUTO ELECTORAL Y DE PARTICIPACION CIUDADANA DE YUCATAN

	Actividad C5.A1	Gestión con las instituciones de salud para brindar atención relacionada al cuidado de la salud al personal del Instituto.	Porcentaje de organismos que prestan servicios en la realización del programa de promoción de la salud en el Instituto posterior a la gestión.	Porcentaj e	Cobertura	SemestralA= (B/C)*10 0 ND 75 Convenios, actas, informes o acuerdos con otros organismos. Coordinación de Recursos Humanos. Dirección de Administración. Instituto Electoral y de Participación Ciudadana de 25 Yucatán.
	Actividad C5.A2	Verificación de satisfacción del personal con respecto al programa de promoción de la salud	Porcentaje de personal satisfecho con el programa de promoción de la salud	Porcentaj e	Calidad	SemestralA= (B/C)*10 0 90 90 Encuestas de opinión relativa al programa de promoción de salud. Coordinación se Recursos Humanos. Dirección de Administración. Instituto Electoral 80 y de Participación Ciudadana de Yucatán.

Cuenta Pública 2020
Indicadores de Resultados
Al 31 de Agosto de 2020
(Pesos)

Ente Público: INSTITUTO ELECTORAL Y DE PARTICIPACION CIUDADANA DE YUCATAN

Administración	Componente 6	Programa de prácticas profesionales y Servicio Social implementado	Porcentaje de alumnos prestadores de prácticas profesionales o servicio social que realizan dicho servicio en las áreas en las que fueron requeridos.	Porcentaje	Eficacia	SemestralA= (B/C)*10 0 100% 100% Requisición de alumnos y Cartas de Asignación. Coordinación de Recursos Humanos. Dirección de Administración. Instituto Electoral y de Participación Ciudadana de 100 Yucatán.
	Actividad C6.A1	Gestión con Universidades para hacer llegar a su comunidad escolar, información relativa a las requisiciones de servicio social y prácticas profesionales en nuestro organismo.	Porcentaje de universidades que informan a su comunidad escolar en relación a las requisiciones de servicio social y prácticas profesionales de nuestro organismo posterior a la gestión.	Porcentaje	Cobertura	SemestralA= (B/C)*10 0 ND 75 Convenios, actas, informes o acuerdos con las Universidades. Coordinación de Recursos Humanos. Dirección de Administración. Instituto Electoral y de Participación Ciudadana de Yucatán. 100

Cuenta Pública 2020
Indicadores de Resultados
Al 31 de Agosto de 2020
(Pesos)

Ente Público: INSTITUTO ELECTORAL Y DE PARTICIPACION CIUDADANA DE YUCATAN

	Actividad C6.A2	Verificación de entrega de apoyo económico a prestadores de prácticas profesionales y Servicio Social.	Porcentaje de alumnos prestadores de prácticas profesionales y servicio social que reciben apoyo económico	Porcentaje	Eficacia	SemestralA= (B/C)*10 0 100% 100% Pólizas de cheques y recibos de entrega. Coordinación de Recursos Humanos. Dirección de Administración. Instituto Electoral y de Participación Ciudadana de Yucatán.
Administración Servicios Generales	Componente 7	Servicios Generales proporcionados a las áreas del IEPAC.	Porcentaje de áreas del IEPAC atendidas oportunamente	Porcentaje	Eficacia	TrimestralA= (B/C)*10 0 100 100 Solicitudes de Servicios. Coordinación de Servicios Generales. Dirección de Administración. Instituto Electoral y de Participación Ciudadana de Yucatán.
	Actividad C7.A1	Atención de requerimientos de servicios de limpieza y vigilancia, suministro de combustible.	Porcentaje de solicitudes del instituto atendidas en tiempo y forma	Porcentaje	Eficacia	TrimestralA= (B/C)*10 0 100 100 Solicitudes de Servicios. Coordinación de Servicios Generales. Dirección de Administración. Instituto Electoral y de Participación Ciudadana de Yucatán.

Cuenta Pública 2020
Indicadores de Resultados
Al 31 de Agosto de 2020
(Pesos)

Ente Público: INSTITUTO ELECTORAL Y DE PARTICIPACION CIUDADANA DE YUCATAN

Dirección de Tecnologías de la Información	Componente 9	Servicios de diseño gráfico entregados.	Porcentaje de usuarios satisfechos del servicio de diseño gráfico.		Calidad	TrimestralA= (B/C)*10 0 ND 81 Encuesta de satisfacción levantada en las hojas de servicios. Departamento de Diseño Gráfico/Dirección de Tecnologías de la Información/IEPAC.
Dirección de Tecnologías de la Información	Componente 10	Servicios de desarrollo de sistemas y actualizaciones del portal de internet entregados.	Promedio de usuarios satisfechos del servicio de desarrollo de software y actualizaciones al portal de internet.		Calidad	TrimestralA= (B/C) ND 80 Encuesta de satisfacción levantada en las hojas de servicios. Departamento de Desarrollo de Software/Dirección de Tecnologías de la Información/EPAC.

Cuenta Pública 2020
Indicadores de Resultados
Al 31 de Agosto de 2020
(Pesos)

Ente Público: INSTITUTO ELECTORAL Y DE PARTICIPACION CIUDADANA DE YUCATAN

Presidencia	Componente 11	Representación legal del Instituto realizada.	Porcentaje de actos realizados en representación del Instituto.	Porcentaje	Eficacia	TrimestralA= (B/C)*10 0 ND 100 Actas de Sesiones del Consejo General y de la Junta General Ejecutiva. Bitácora de actividades y eventos asistidos en representación del Instituto. Convenios suscritos y el cumplimiento de los mismos. Informe semestral de actividades. Dirección Jurídica. Oficina de Apoyo a la Presidencia. IEPAC.
	Actividad C11.A1	Dirección de las sesiones del Consejo General y de la Junta General Ejecutiva.	Porcentaje de sesiones del Consejo General y de la Junta General Ejecutiva presididas.	Porcentaje	Eficacia	TrimestralA= (B/C)*10 0 ND 100 Actas de Sesiones del Consejo General y de la Junta General Ejecutiva. Dirección Jurídica. IEPAC.

Cuenta Pública 2020
Indicadores de Resultados
Al 31 de Agosto de 2020
(Pesos)

Ente Público: INSTITUTO ELECTORAL Y DE PARTICIPACION CIUDADANA DE YUCATAN

	Actividad C11.A2	Participación en actividades de trabajo	Porcentaje de actividades y eventos realizados en representación del Instituto.	Porcentaj e	Eficacia	TrimestralA= (B/C)*10 0 ND 100 Informe semestral de actividades. Oficina de Apoyo a Presidencia. IEPAC. 100
	Actividad C11.A3	Suscripción de convenios.	Porcentaje de convenios de coordinación y colaboración suscritos	Porcentaj e	Eficacia	SemestralA= (B/C)*10 0 100 100 Informe de Actividades Trimestral. 50 Comunicación Social y Logística. Presidencia. Instituto Electoral y de Participación Ciudadana de Yucatán.
	Actividad C11.A4	Presentación del Informe Semestral de actividades.	Número de informes semestrales de la actividades realizadas		Eficacia	SemestralA=A 2 2 Informe de Actividades Trimestral. 1 Comunicación Social y Logística. Presidencia. Instituto Electoral y de Participación Ciudadana de Yucatán.

Cuenta Pública 2020
Indicadores de Resultados
Al 31 de Agosto de 2020
(Pesos)

Ente Público: INSTITUTO ELECTORAL Y DE PARTICIPACION CIUDADANA DE YUCATAN

Comunicación Social	Componente 12	Difusión institucional realizada.	Porcentaje de publicaciones institucionales realizadas.	Porcentaje	Eficacia	TrimestralA= (B/C)*10 0 100 100 Informe de Actividades Trimestral. Comunicación Social y Logística. 118 Presidencia. Instituto Electoral y de Participación Ciudadana de Yucatán.
	Actividad C12.A1	Administración de de información institucional en cuentas de redes sociales.	Porcentaje de publicaciones institucionales realizadas en cuentas de redes sociales administradas por el Instituto.	Porcentaje	Eficacia	TrimestralA= (B/C)*10 0 ND 100 Informe de Actividades Trimestral. Comunicación Social y Logística. Presidencia. Instituto Electoral y de Participación Ciudadana de Yucatán. 132 Yucatán.
	Actividad C12.A2	Contratación de espacios en medios de comunicación inscritos en el padrón nacional de medios impresos con mayor circulación estatal.	Porcentaje de publicaciones contratadas realizadas.	Porcentaje	Eficacia	TrimestralA= (B/C)*10 0 ND 50 Informe de Actividades Trimestral. Comunicación Social y Logística. Presidencia. Instituto Electoral y de Participación Ciudadana de Yucatán.

Cuenta Pública 2020
Indicadores de Resultados
Al 31 de Agosto de 2020
(Pesos)

Ente Público: INSTITUTO ELECTORAL Y DE PARTICIPACION CIUDADANA DE YUCATAN

	Actividad C12.A3	Organización de reunión de acercamiento con medios de comunicación.	Número de reuniones informativas para difusión de actividades institucionales			A NA 1 NA
	Actividad C12.A5	Aplicación de logística y protocolo en eventos Institucionales	Porcentaje de eventos institucionales organizados			A= (B/C)*10 0 26 66 NA
	Actividad C12.A6	C12.A6. Atención a solicitudes de las áreas en materia de Comunicación Social.	Porcentaje de atención a solicitudes	Porcentaje	Eficacia	TrimestralA= (B/C)*10 0 NA 75 53
						50

Cuenta Pública 2020
Indicadores de Resultados
Al 31 de Agosto de 2020
(Pesos)

Ente Público: INSTITUTO ELECTORAL Y DE PARTICIPACION CIUDADANA DE YUCATAN

Comunicación Social	Componente 13	Difusión de Sesiones de Consejo General realizada.	Porcentaje de actividades relativas a sesiones del Consejo General realizadas	Porcentaj e	Eficacia	TrimestralA= (B/C)*10 0 NA 66
	Actividad C13.A1	Contratación de servicio de audio para Sala de Sesiones durante Sesiones del Consejo General.	Porcentaje de servicios realizados	Porcentaj e	Eficacia	TrimestralA= (B/C)*10 0 100 100 0
Unidad Técnica de Fiscalización	Componente 14	Auditorias a las Agrupaciones políticas estatales realizadas.	Porcentaje de Agrupaciones políticas Estatales que solventan sus observaciones.	Porcentaj e	Eficacia	AnualA= (B/C)*10 0 NA NA Dictamen consolidado y Proyecto de Resolución de las agrupaciones NA políticas estatales de la unidad técnica de fiscalización. Unidad Técnica de Fiscalización. IEPAC.

Cuenta Pública 2020
Indicadores de Resultados
Al 31 de Agosto de 2020
(Pesos)

Ente Público: INSTITUTO ELECTORAL Y DE PARTICIPACION CIUDADANA DE YUCATAN

Unidad Técnica de Fiscalización	Componente 15	Auditoria a los procesos de participación ciudadana realizadas	Porcentaje de observaciones solventadas en los procesos de participación ciudadana.	Porcentaj e	Eficacia	AnualA= (B/C)*10 0 80 86 Dictamen y proyecto de resolución 100 de los procesos de participación ciudadana. Unidad Técnica de Fiscalización. IEPAC.
Unidad Técnica de Fiscalización	Actividad C15.A1	Implementación de procesos de auditoria al informe de los Ingresos y gastos que realicen los ciudadanos y las autoridades durante los procesos de participación ciudadana. (Plebiscito, referéndum y la iniciativa popular).	Porcentaje de las auditorías realizadas a los informes de ingresos y gastos de los procedimientos de participación ciudadana.	Porcentaj e	Eficacia	AnualA= (B/C)*10 0 89 91 Informe entregado por los sujetos 100 obligados en los procesos de participación ciudadana. Unidad Técnica de Fiscalización. IEPAC
fiscalización en los procesos	en los de	Porcentaj Eficacia	Anual (B/C)*10	100	100	
		e	0			

Cuenta Pública 2020
 Indicadores de Resultados
 Al 31 de Agosto de 2020
 (Pesos)

Ente Público: INSTITUTO ELECTORAL Y DE PARTICIPACION CIUDADANA DE YUCATAN

participación ciudadana.							
mensualmente la		cálculos realizados	Mensual		(B/C)*10	100	100
Información a la DEA para efectos que puedan realizar los descuentos a los sujetos obligados.		Porcentaj para el cobro de las e Eficacia multas			0		
	Actividad C16.A2	Captura de información en el programa informático del INE, sobre el estado que guardan las multas que han quedado firmes para su cobro y el estado procesal que guardan.	Porcentaje de captura en el programa informático del INE.	Porcentaj e	Eficacia	MensualA= (B/C)*10 0 100 100 100 Plataforma de Información de la RedINE. INE.	

Cuenta Pública 2020
 Indicadores de Resultados
 Al 31 de Agosto de 2020
 (Pesos)

Ente Público: INSTITUTO ELECTORAL Y DE PARTICIPACION CIUDADANA DE YUCATAN

Órgano Interno de Control	Componente 17	Faltas administrativas de los servidores públicos substanciadas.	Número de expedientes de probable responsabilidad administrativa integrados.		Eficacia	AnualA=A NA NA NA NA 100 Quejas, denuncias o vistas recibidas por probables responsabilidades administrativas.
Órgano Interno de Control	Componente 18	Ingresos y Egresos del Instituto fiscalizados.	Número de oficios de respuestas a la Cédula de Observaciones.		Eficacia	AnualA=A NA NA

Cuenta Pública 2020
Indicadores de Resultados
Al 31 de Agosto de 2020
(Pesos)

Ente Público: INSTITUTO ELECTORAL Y DE PARTICIPACION CIUDADANA DE YUCATAN

Secretaría Ejecutiva	Componente 19	Direcciones y Unidades del Instituto supervisadas.	Porcentaje de sesiones celebradas por la JGE.	Porcentaj e	Eficacia	AnualA= (B/C)*10 0 ND 100 Informe mensual de las sesiones de la JGE del IEPAC. Informe mensual de las actividades realizadas en representación del Consejo General. Secretaría Ejecutiva. Instituto Electoral y de Participación Ciudadana de Yucatán.
Secretaría Ejecutiva	Componente 20	Oficialías Electorales realizadas	Porcentaje de actos o hechos verificados	Porcentaj e	Eficacia	TrimestralA= (B/C)*10 0 ND 100 50

Cuenta Pública 2020
Indicadores de Resultados
Al 31 de Agosto de 2020
(Pesos)

Ente Público: INSTITUTO ELECTORAL Y DE PARTICIPACION CIUDADANA DE YUCATAN

Unidad de Vinculación	Componente 21	Comunicación entre el IEPAC y el INE atendida.	Porcentaje de las comunicaciones atendidas	Porcentaje	Eficacia	TrimestralA= (B/C)*10 0 ND 90 Informes mensuales de seguimiento de las comunicaciones (circulares y solicitudes de información) 71 intermediadas por este órgano de enlace entre el INE y el IEPAC. Departamento de Vinculación. Secretaría Ejecutiva. Instituto Electoral y de Participación Ciudadana de Yucatán.

Cuenta Pública 2020
Indicadores de Resultados
Al 31 de Agosto de 2020
(Pesos)

Ente Público: INSTITUTO ELECTORAL Y DE PARTICIPACION CIUDADANA DE YUCATAN

Planeación Secretaría Ejecutiva	Componente 22	Modelo de Presupuesto basado en Resultados (PbR- SED) Institucionalizado	Porcentaje de áreas con Programas Presupuestarios diseñados bajo el modelo PBR	Porcentaj e	Eficacia	TrimestralA= (B/C)*10 0 100 100 Matrices de Indicadores de Resultados del IEPAC. Coordinación de Planeación. Secretaría Ejecutiva. Instituto Electoral y de Participación Ciudadana de Yucatán. NA Seguimiento de Indicadores de los Programas Presupuestarios del Instituto. Coordinación de Planeación. Secretaría Ejecutiva. Instituto Electoral y de Participación Ciudadana de Yucatán.
			Porcentaje de indicadores con resultados positivos	Porcentaj e	Eficacia	TrimestralA= (B/C)*10 0 80 81 74

Cuenta Pública 2020
Indicadores de Resultados
Al 31 de Agosto de 2020
(Pesos)

Ente Público: INSTITUTO ELECTORAL Y DE PARTICIPACION CIUDADANA DE YUCATAN

	Actividad C22.A1	Impartición de cursos-talleres para el diseño de los programas presupuestarios del Instituto	Promedio de áreas que asisten a los cursos-talleres	Porcentaj e	Eficacia	TrimestralA= (B/C)*10 0 12 12 Registro de participantes a los cursos de PbR. Coordinación de 11 Planeación. Secretaría Ejecutiva. Instituto Electoral y de Participación Ciudadana de Yucatán.
			Porcentaje de Encuestas de calidad sobre el curso con resultados satisfactorios		Calidad	TrimestralA= (B/C)*10 0 ND 75 Registro de participantes a los cursos de PbR. Coordinación de NA Planeación. Secretaría Ejecutiva. Instituto Electoral y de Participación Ciudadana de Yucatán.
	Actividad C22.A2	Acompañamiento técnico en la elaboración de las Unidades Básicas de Presupuestación	Porcentaje de áreas con presupuesto registrado mediante UBP	Porcentaj e	Eficacia	SemestralA= (B/C)*10 0 100 100 Unidades Básicas de Presupuestación. Coordinación de Planeación. Secretaría Ejecutiva. Instituto Electoral y de Participación Ciudadana de NA Yucatán.

Cuenta Pública 2020
Indicadores de Resultados
Al 31 de Agosto de 2020
(Pesos)

Ente Público: INSTITUTO ELECTORAL Y DE PARTICIPACION CIUDADANA DE YUCATAN

	Actividad C22.A3	Integración trimestral de indicadores y sus alcances	Porcentaje de áreas que entregan su información en tiempo y forma	Porcentaj e	Eficacia	TrimestralA= (B/C)*10 0 92 92 75 Seguimiento de Indicadores de los Programas Presupuestarios del Instituto. Coordinación de Planeación. Secretaría Ejecutiva.
	Actividad C22.A4	Elaboración de reportes de resultados	Número de Informes sobre el Seguimiento de los Indicadores		Eficacia	TrimestralA=A 4 4 2 Reporte de resultados en las metas planteadas. Coordinación de Planeación. Secretaría Ejecutiva. Instituto Electoral y de Participación Ciudadana de Yucatán.
Unidad de Género y No discriminación	Componente 23	Transversalización de la perspectiva de género, igualdad e Inclusión en el Instituto realizada	Porcentaje de áreas que participan en la transversalización de la perspectiva de género, igualdad e Inclusión	Porcentaj e	Eficacia	SemestralA= (B/C)*10 0 100 100 88 Informes ejecutivos por actividad del área de Igualdad de Género y No Discriminación adscrito a Presidencia del IEPAC. Unidaad de Igualdad de Género y No Discriminación. Presidencia. IEPAC.

Cuenta Pública 2020
Indicadores de Resultados
Al 31 de Agosto de 2020
(Pesos)

Ente Público: INSTITUTO ELECTORAL Y DE PARTICIPACION CIUDADANA DE YUCATAN

	Actividad C23.A1	Organización de reuniones de trabajo de la Red Interna y Grupo de Trabajo de Igualdad y No Discriminación.	Porcentaje de acuerdos cumplidos del Grupo de Trabajo y de la Red Interna de Igualdad y No Discriminación del IEPAC	Porcentaj e	Eficacia	SemestralA= (B/C)*10 0 NA 100 100 Listas de asistencia de las reuniones de trabajo del Grupo de Trabajo de Igualdad y No Discriminación del IEPAC y de la Red Interna de Igualdad y No Discriminación del IEPAC. Unidad de Igualdad de Género y No Discriminación. Presidencia. Instituto Electoral y de Participación Ciudadana de Yucatán.
--	---------------------	--	---	-------------	----------	---

Cuenta Pública 2020
Indicadores de Resultados
Al 31 de Agosto de 2020
(Pesos)

Ente Público: INSTITUTO ELECTORAL Y DE PARTICIPACION CIUDADANA DE YUCATAN

	Actividad C23.A2	Certificación del Instituto en la NOM025 Igualdad Laboral y No Discriminación.	Porcentaje de requerimientos cumplidos para la Certificación de la Norma Mexicana de Igualdad Laboral y No Discriminación	Porcentaj e	Eficacia	<p> AnualA= (B/C)*10 0 100 100 100 Certificado de la Norma de Igualdad Laboral y No Discriminación para el IEPAC. Informe de resultados de los requerimientos atendidos por las áreas del IEPAC con atención a la certificación de la Norma de Igualdad Laboral y No Discriminación. Unidad de Igualdad de Género y No Discriminación. Presidencia. Instituto Electoral y de Participación Ciudadana de Yucatán. </p>
--	---------------------	--	---	-------------	----------	---

Cuenta Pública 2020
Indicadores de Resultados
Al 31 de Agosto de 2020
(Pesos)

Ente Público: INSTITUTO ELECTORAL Y DE PARTICIPACION CIUDADANA DE YUCATAN

Unidad de Género y No discriminación	Componente 24	Difusión sobre igualdad de derechos político electorales realizada	Porcentaje de personas informadas sobre igualdad en el ejercicio de los derechos político electorales		Eficacia	AnualA= B/C NA 100 167 Acuses de entrega o descargas de ejemplares del cuadernillo de derechos políticos electorales del IEPAC. Listas de registro de asistencia a los eventos de difusión de los derechos político electorales en igualdad de condiciones. Listas de registro de asistencia a los talleres de los derechos político electorales en igualdad de condiciones.Unidad de Igualdad de Género y No Discriminación. Presidencia. IEPAC.
	Actividad C24.A1	Difusión del material impreso y digital sobre igualdad en el ejercicio de los derechos político electorales	Porcentaje de difusión de material impreso y digital sobre igualdad en el ejercicio de los derechos político electorales	Porcentaj e	Eficacia	SemestralA=A 100 100 100 Acuses de entrega del cuadernillo de derechos políticos electorales del IEPAC. Unidad de Igualdad de Género y No Discriminación. Presidencia. Instituto Electoral y de Participación Ciudadana de Yucatán.

Cuenta Pública 2020
Indicadores de Resultados
Al 31 de Agosto de 2020
(Pesos)

Ente Público: INSTITUTO ELECTORAL Y DE PARTICIPACION CIUDADANA DE YUCATAN

	Actividad C24.A2	Realización de eventos para la difusión de los derechos político electorales en igualdad de condiciones	Promedio de personas que asisten a los eventos de los derechos político electorales en igualdad de condiciones	Personas	Eficacia	SemestralA= (B/C) NA 75 125 Listas de registro de asistencia y fotos de los eventos de difusión de los derechos político electorales en igualdad de condiciones.Unidad de Igualdad de Género y No Discriminación. Presidencia. Instituto Electoral y de Participación Ciudadana de Yucatán. http://www.iepac.mx/micrositios/igualdad-y-no-discriminacion
--	---------------------	---	--	----------	----------	--

Cuenta Pública 2020
Indicadores de Resultados
Al 31 de Agosto de 2020
(Pesos)

Ente Público: INSTITUTO ELECTORAL Y DE PARTICIPACION CIUDADANA DE YUCATAN

	Actividad C24.A3	Organización de talleres para la difusión de los derechos político electorales en igualdad de condiciones (En coordinación con la Dirección de Capacitación Electoral y Educación Cívica)	Porcentaje de talleres sobre los derechos político electorales en igualdad de condiciones aplicados	Porcentaj e	Eficacia	TrimestralA= (B/C)*10 0 NA 100 0 Listas de registro de asistencia a los talleres de los derechos político electorales en igualdad de condiciones del IEPAC. Unidad de Igualdad de Género y No Discriminación. Presidencia. IEPAC.
	Actividad C24.A4	Observatorio de Participación Política de las Mujeres en Yucatán presidido	Porcentaje de reuniones de trabajo del Comité Ejecutivo del Observatorio realizadas	Porcentaj e	Eficacia	TrimestralA= (B/C)*10 0 NA 100 150 Listas de asistencia a las reuniones de trabajo del Comité Ejecutivo del Observatorio. Unidad de Igualdad de Género y No Discriminación. Presidencia. IEPAC.

Cuenta Pública 2020
Indicadores de Resultados
Al 31 de Agosto de 2020
(Pesos)

Ente Público: INSTITUTO ELECTORAL Y DE PARTICIPACION CIUDADANA DE YUCATAN

Dirección Jurídica	Componente 25	Servicios Jurídicos para el Instituto proporcionados.	Porcentaje de solicitudes de servicios jurídicos y sesiones del Consejo General atendidas	Porcentaje	Eficacia	TrimestralA= (B/C)*10 0 100 100 100 Documentos elaborados. Coordinación de Investigación y Normatividad. Dirección Jurídica. IEPAC.
	Actividad C25.A1	Elaboración de la documentación legal sobre las sesiones del Consejo General	Porcentaje de actas de sesiones programadas a realizar por el Consejo General	Porcentaje	Eficacia	TrimestralA= (B/C)*10 0 100 100 100 Actas de sesiones del Consejo General. Coordinación de Investigación y Normatividad. Dirección Jurídica. IEPAC.
	Actividad C25.A2	Atención de solicitudes de asesoría, orientación y servicios efectuadas a la Dirección Jurídica	Porcentaje de asesoría legal otorgada	Porcentaje	Eficacia	TrimestralA= (B/C)*10 0 100 100 100 Documentos elaborados. Coordinación de Investigación y Normatividad. Dirección Jurídica. IEPAC.

Cuenta Pública 2020
Indicadores de Resultados
Al 31 de Agosto de 2020
(Pesos)

Ente Público: INSTITUTO ELECTORAL Y DE PARTICIPACION CIUDADANA DE YUCATAN

Consejo General	Componente 26	Atribuciones del Consejo General cumplidas.	Porcentaje de sesiones del Consejo General llevadas	Porcentaj e	Eficacia	TrimestralA= (B/C)*10 0 100 100 100 Actas de sesiones del consejo general. Consejo General.
	Actividad C26.A1	Estudiar, examinar, opinar y dictaminar los asuntos relacionados con las atribuciones del Consejo General del Instituto.	Porcentaje de sesiones del Consejo General realizadas	Porcentaj e	Eficacia	TrimestralA= (B/C)*10 0 100 100 100 Actas de sesiones del consejo general. Consejo General.
Comunicación Social	Componente 27	Cabina de transmisiones instalada.		Porcentaj e	Eficacia	TrimestralA=A 100 100 0

Cuenta Pública 2020
Indicadores de Resultados
Al 31 de Agosto de 2020
(Pesos)

Ente Público: INSTITUTO ELECTORAL Y DE PARTICIPACION CIUDADANA DE YUCATAN

	C.27.A1	Adquisición de equipo para el funcionamiento de la cabina de transmisiones.	Número de equipo adquirido	Equipo	Eficacia	TrimestralA= (B/C)*10 0 NA 5 0
Administración Recursos Humanos	Componente 28	Evaluación de desempeño del personal de la Rama Administrativa implementado	Porcentaje de Evaluaciones de desempeño del personal de la Rama Administrativa integradas.	Porcentaj e	Eficacia	TrimestralA= (B/C)*10 0 NA 80 NA
	C.28.A1	Impartición de pláticas informativas sobre la Evaluación de desempeño del personal de la Rama Administrativa	Porcentaje de personal informado sobre la Evaluación de desempeño del personal de la Rama Administrativa	Porcentaj e	Eficacia	TrimestralA= (B/C)*10 0 NA 80 100

Cuenta Pública 2020
Indicadores de Resultados
Al 31 de Agosto de 2020
(Pesos)

Ente Público: INSTITUTO ELECTORAL Y DE PARTICIPACION CIUDADANA DE YUCATAN

Fiscalización	Componente 29	Auditorías a Organizaciones de Ciudadanos realizadas	Porcentaje de las Organizaciones de Ciudadanos que pretendan obtener su registro como Partido Político Estatal que solventan sus observaciones.	Porcentaj e	Eficacia	TrimestralA= (B/C)*10 0 100 100 100
	C.29.A1	Revisión del Informe Mensual sobre el Origen, Monto, Destino y Aplicación de los Recursos que obtengan las Organizaciones de Ciudadanos para el desarrollo de sus actividades tendientes a la obtención del registro legal como partido político.	Porcentaje de la Revisión a Informes Mensuales de las Organizaciones de Ciudadanos	Porcentaj e	Eficacia	TrimestralA= (B/C)*10 0 100 100 100

Cuenta Pública 2020
Indicadores de Resultados
Al 31 de Agosto de 2020
(Pesos)

Ente Público: INSTITUTO ELECTORAL Y DE PARTICIPACION CIUDADANA DE YUCATAN

	C.29.A2	Elaboración del Dictamen Consolidado y el Proyecto de Resolución cuando concluya la obligación de la presentación de los Informes Mensuales por Parte de las Organizaciones de ciudadanos que pretenden obtener su registro como partido político estatal.	Porcentaje de Elaboración de Dictámenes y Proyectos de Resolución realizados a las Organizaciones de Ciudadanos.	Porcentaj e	Eficacia	TrimestralA= (B/C)*10 0 100 100 100
--	---------	--	--	-------------	----------	--

Cuenta Pública 2020
 Indicadores de Resultados
 Al 31 de Agosto de 2020
 (Pesos)

Ente Público: INSTITUTO ELECTORAL Y DE PARTICIPACION CIUDADANA DE YUCATAN

 <p style="text-align: center;">Presupuesto Basado en Resultados (PbR) Seguimiento Trimestral de Indicadores del Programa Presupuestario R003 PROCESO ELECTORAL</p>						
Área Responsable	Ámbito de Desempeño	Resumen Narrativo	Nombre del Indicador	Unidad de Medida	Dimensión del Indicador	Periodicidad del Cálculo Fórmula de Cálculo Línea Base Met a PRIMER SEMESTRE 2020 Medios de Verificación

Cuenta Pública 2020
Indicadores de Resultados
Al 31 de Agosto de 2020
(Pesos)

Ente Público: INSTITUTO ELECTORAL Y DE PARTICIPACION CIUDADANA DE YUCATAN

	FIN	Contribuir a impulsar acciones para el ejercicio de los derechos políticos, en condiciones de igualdad y no discriminación.	Variación porcentual de participación ciudadana durante el proceso electoral	Porcentaje	Eficacia	$\text{BienalA} = \left[\frac{B-C}{C} \right] * 100$ Resultados Electorales y PREPS. Instituto Electoral y de Participación Ciudadana de Yucatán. http://www.iepac.mx/micrositios/resultados-electorales
	PROPÓSITO	La ciudadanía participa en la toma de decisiones democráticas durante el Proceso Electoral.	Porcentaje de participación ciudadana durante el proceso electoral en Yucatán	Porcentaje	Eficacia	$\text{BienalA} = \left[\frac{B-C}{C} \right] * 100$ Resultados Electorales y PREPS. Instituto Electoral y de Participación Ciudadana de Yucatán. http://www.iepac.mx/micrositios/resultados-electorales

Cuenta Pública 2020
Indicadores de Resultados
Al 31 de Agosto de 2020
(Pesos)

Ente Público: INSTITUTO ELECTORAL Y DE PARTICIPACION CIUDADANA DE YUCATAN

Dirección Ejecutiva de Organización Electoral y Participación Ciudadana	Componente 1	Consejos Electorales conformados.	Porcentaje de avance en la conformación de los Consejos Electorales	Porcentaje	Eficacia	TrimestralA=(B/C)*10 0 100 100 NA Informes sobre el avance en la conformación de los Consejos Electorales Municipales y Distritales. Coordinación de Organización Electoral. Dirección Ejecutiva de Organización Electoral y de Participación Ciudadana. IEPAC.
	Actividad C1.A1	Integración de los Consejos Electorales Municipales y Distritales.	Porcentaje de avance en la integración de Consejos Electorales Municipales y Distritales.	Porcentaje	Eficacia	TrimestralA=(B/C)*10 0 100 100 NA Informes sobre el avance en la integración de Consejos Electorales Municipales y Distritales. Coordinación de Organización Electoral. Dirección Ejecutiva de Organización Electoral y de Participación Ciudadana. IEPAC.

Cuenta Pública 2020
Indicadores de Resultados
Al 31 de Agosto de 2020
(Pesos)

Ente Público: INSTITUTO ELECTORAL Y DE PARTICIPACION CIUDADANA DE YUCATAN

	Actividad C1.A2	Avitualamiento de los Consejos Electorales Municipales y Distritales.	Porcentaje de avance en el avituallamiento de Consejos Electorales Municipales y Distritales.	Porcentaje	Eficacia	TrimestralA= (B/C)*10 0 100 100 NA Informes sobre el avance en el avituallamiento de Consejos Electorales Municipales y Distritales. Coordinación de Organización Electoral. Dirección Ejecutiva de Organización Electoral y de Participación Ciudadana. IEPAC.
	Actividad C1.A3	Acondicionamiento de las Bodegas electorales.	Porcentaje de avance en el acondicionamiento de las Bodegas electorales	Porcentaje	Eficacia	TrimestralA= (B/C)*10 0 100 100 NA Informe sobre el avance en el acondicionamiento de las Bodegas Electorales. Coordinación de Organización Electoral. Dirección Ejecutiva de Organización Electoral y de Participación Ciudadana. IEPAC.

Cuenta Pública 2020
Indicadores de Resultados
Al 31 de Agosto de 2020
(Pesos)

Ente Público: INSTITUTO ELECTORAL Y DE PARTICIPACION CIUDADANA DE YUCATAN

	Actividad C1.A4	Nombramiento de Coordinadores Distritales.	Porcentaje de Coordinadores Distritales nombrados	Porcentaje	Eficacia	TrimestralA= (B/C)*10 0 100 100 NA Acuerdo de designación de los Coordinadores Distritales. Coordinación de Organización Electoral. Dirección Ejecutiva de Organización Electoral y de Participación Ciudadana de Yucatán. IEPAC.
	Actividad C1.A5	Funcionamiento de los Consejos Electorales Municipales y Distritales.	Porcentaje de Consejos Electorales funcionando	Porcentaje	Eficacia	TrimestralA= (B/C)*10 0 100 NA NA Informes sobre el funcionamiento de los Consejos Electorales Municipales y Distritales. Coordinación de Organización Electoral. Dirección Ejecutiva de Organización Electoral y de Participación Ciudadana. IEPAC.

Cuenta Pública 2020
Indicadores de Resultados
Al 31 de Agosto de 2020
(Pesos)

Ente Público: INSTITUTO ELECTORAL Y DE PARTICIPACION CIUDADANA DE YUCATAN

Dirección Ejecutiva de Organización Electoral y Participación Ciudadana	Componente 2	Convenio de colaboración INE-IEPAC firmado.	Número de Convenios de colaboración INE- IEPAC firmados	Convenios	Eficacia	TrimestralA= A 1 1 NA Convenio de Colaboración. Comité de Seguimiento al Convenio de Colaboración. Dirección Ejecutiva de Organización Electoral y de Participación Ciudadana. IEPAC.
	Actividad C2.A1	Revisión al proyecto de Convenio de Colaboración INE-IEPAC.	Número de proyectos revisados para el Convenio de Colaboración INE-IEPAC	Proyectos	Eficacia	TrimestralA= A 1 1 NA Observaciones realizadas al documento del Proyecto de Convenio de Colaboración INE- IEPAC. Coordinación de Organización Electoral. Dirección Ejecutiva de Organización Electoral y de Participación Ciudadana. IEPAC.

Cuenta Pública 2020
Indicadores de Resultados
Al 31 de Agosto de 2020
(Pesos)

Ente Público: **INSTITUTO ELECTORAL Y DE PARTICIPACION CIUDADANA DE YUCATAN**

	Componente 3	Partidos políticos locales registrados.	Porcentaje de seguimiento a solicitudes de registro.	Porcentaje	Eficacia	TrimestralA=(B/C)*10 0 ND 100 100 Informes sobre el avance de las actividades de solicitud de registro de partido político local. Coordinación de Prerrogativas y Partidos Políticos. Dirección Ejecutiva de Organización Electoral y de Participación Ciudadana de Yucatán. IEPAC.
	Actividad C3.A1	Tramitación de solicitudes de registro de partidos políticos locales	Porcentaje de avance en tramitación de solicitudes de registro.	Porcentaje	Eficacia	TrimestralA=(B/C)*10 0 NA 100 100 Informes sobre el avance en tramitación de solicitudes de registro. Coordinación de Prerrogativas y Partidos Políticos. Dirección Ejecutiva de Organización Electoral y de Participación Ciudadana de Yucatán. IEPAC.

Cuenta Pública 2020
Indicadores de Resultados
Al 31 de Agosto de 2020
(Pesos)

Ente Público: INSTITUTO ELECTORAL Y DE PARTICIPACION CIUDADANA DE YUCATAN

	Actividad C3.A2	Verificación de los padrones de afiliados de partidos políticos locales	Porcentaje de verificación de registros con doble afiliación identificados en los padrones de afiliados de partidos políticos.	Porcentaj e	Eficacia	TrimestralA= (B/C)*10 0 100 Informe de respuesta a solicitud realizada. Coordinación de Prerrogativas y Partidos Políticos. Dirección Ejecutiva de Organización Electoral y de Participación Ciudadana de Yucatán. IEPAC.
Dirección Ejecutiva de Organización Electoral y Participación Ciudadana	Componente 4	Candidaturas independientes y de partidos políticos registradas	Porcentaje de seguimiento a solicitudes de registro a candidaturas.	Porcentaj e	Eficacia	TrimestralA= (B/C)*10 0 NA Informes sobre el avance de seguimiento a solicitudes de registro de candidatos. Coordinación de Prerrogativas y Partidos Políticos. Dirección Ejecutiva de Organización Electoral y de Participación Ciudadana de Yucatán. IEPAC.

Cuenta Pública 2020
Indicadores de Resultados
Al 31 de Agosto de 2020
(Pesos)

Ente Público: **INSTITUTO ELECTORAL Y DE PARTICIPACION CIUDADANA DE YUCATAN**

	Actividad C4.A1	Publicación de la convocatoria de candidatura independiente.	Porcentaje de avance en la publicación de la convocatoria.	Porcentaje	Eficacia	TrimestralA= (B/C)*10 0 NA Informes sobre el avance de la publicación de la convocatoria. Coordinación de Prerrogativas y Partidos Políticos. Dirección Ejecutiva de Organización Electoral y de Participación Ciudadana de Yucatán. Instituto Electoral y de Participación Ciudadana de Yucatán.
	Actividad C4.A2	Implementación de la herramienta tecnológica para la obtención de apoyo ciudadano.	Número de aplicaciones de apoyo ciudadano implementadas		Eficacia	TrimestralA= A NA Informe de actividades realizadas. Coordinación de Prerrogativas y Partidos Políticos. Dirección Ejecutiva de Organización Electoral y de Participación Ciudadana de Yucatán. Instituto Electoral y de Participación Ciudadana de Yucatán.

Cuenta Pública 2020
Indicadores de Resultados
Al 31 de Agosto de 2020
(Pesos)

Ente Público: INSTITUTO ELECTORAL Y DE PARTICIPACION CIUDADANA DE YUCATAN

Dirección Ejecutiva de Capacitación y Educación Cívica	Componente 5	Campaña de difusión para participar como Observadores Electorales realizada.	Porcentaje de sesiones informativas realizadas.	Porcentaje	Eficacia	TrimestralA= (B/C)*10 0 ND 75 NA Informe mensual de actividades. Dirección de Educación Cívica y Capacitación Electoral. Instituto Electoral y de Participación Ciudadana de Yucatán.
Tecnologías de la información	Componente 6	Comité Técnico Asesor del PREP (COTAPREP) instalado.	Porcentaje de cumplimiento con la experiencia en conjunto de los miembros del Comité Técnico Asesor del PREP establecido en el Reglamento de Elecciones.		Eficacia	TrimestralA= A 100 100 NA Acuerdo del Consejo General por el que se designa sus integrantes. Dirección Jurídica. Instituto Electoral y de Participación Ciudadana de Yucatán. Portal web institucional www.iepac.mx

Cuenta Pública 2020
 Indicadores de Resultados
 Al 31 de Agosto de 2020
 (Pesos)

Ente Público: INSTITUTO ELECTORAL Y DE PARTICIPACION CIUDADANA DE YUCATAN

Tecnologías de la información	Componente 7	Anexo técnico para la contratación del proveedor del PREP elaborado.	Número de anexos técnicos para la contratación del proveedor del PREP elaborados.		Eficacia	TrimestralA= A 1 1 NA Anexo Técnico para la Contratación del Proveedor del PREP. Dirección de Tecnologías de la Información. Instituto Electoral y de Participación Ciudadana de Yucatán.
	Actividad C7.A1	Elaboración del anexo técnico para la contratación del proveedor del PREP.	Número de anexos técnicos para la contratación del PREP elaborados.		Eficacia	TrimestralA= A 1 1 NA Anexo Técnico para la Contratación del Proveedor del PREP. Dirección de Tecnologías de la Información. Instituto Electoral y de Participación Ciudadana de Yucatán.

Cuenta Pública 2020
Indicadores de Resultados
Al 31 de Agosto de 2020
(Pesos)

Ente Público: INSTITUTO ELECTORAL Y DE PARTICIPACION CIUDADANA DE YUCATAN

Tecnologías de la información	Componente 8	Equipo de cómputo suministrado a los Consejos Distritales y Municipales.	Porcentaje de Consejos Distritales y Municipales con equipamiento de cómputo.	Porcentaje	Eficacia	TrimestralA= (B/C)*10 0 100 100 NA Hojas de entrega de equipo de cómputo. Departamento de Soporte técnico e infraestructura. Dirección de Tecnologías de la Información. Instituto Electoral y de Participación Ciudadana de Yucatán.
	Actividad C8.A1	Elaboración del anexo técnico para licitación o arrendamiento del equipo de cómputo para los consejos distritales y municipales.	Número de anexo técnico para la adquisición o arrendamiento de equipo de cómputo elaborados.		Eficacia	TrimestralA= A 1 1 NA Anexo técnico para licitación o arrendamiento del equipo de cómputo para los consejos distritales y municipales. Dirección de Tecnologías de la Información. Instituto Electoral y de Participación Ciudadana de Yucatán.

Cuenta Pública 2020
 Indicadores de Resultados
 Al 31 de Agosto de 2020
 (Pesos)

Ente Público: INSTITUTO ELECTORAL Y DE PARTICIPACION CIUDADANA DE YUCATAN

	Actividad C8.A2	Emisión de dictamen técnico para la adquisición o arrendamiento de equipo de cómputo.	Número de dictámenes técnico elaborados.		Eficacia	TrimestralA= A 1 1 NA Dictámenes técnicos para adquisición o arrendamiento de equipo de cómputo. Dirección de Tecnologías de la Información. Instituto Electoral y de Participación Ciudadana de Yucatán.
Tecnologías de la información	Componente 9	Servicios de diseño gráfico entregados durante el Proceso Electoral.	Porcentaje de usuarios satisfechos con los servicios de diseño gráfico en trabajos relacionados con el proceso electoral.	Personas	Calidad	TrimestralA= (B/C) ND 80 NA Encuesta de satisfacción levantada en las hojas de servicios. Departamento de Diseño Gráfico. Dirección de Tecnologías de la Información. Instituto Electoral y de Participación Ciudadana de Yucatán.

Cuenta Pública 2020
Indicadores de Resultados
Al 31 de Agosto de 2020
(Pesos)

Ente Público: INSTITUTO ELECTORAL Y DE PARTICIPACION CIUDADANA DE YUCATAN

	Actividad C9.A1.	Atención de las solicitudes de servicios de diseño gráfico realizadas por las diversas áreas durante el Proceso Electoral.	Número de solicitudes de servicios diseño gráfico atendidas.		Eficacia	TrimestralA= A ND 20 NA Hojas de Servicios. Departamento de Diseño Gráfico. Dirección de Tecnologías de la Información. Instituto Electoral y de Participación Ciudadana de Yucatán.
Secretaría Ejecutiva	Componente 10	Oficialías Electorales realizadas	Porcentaje de actos o hechos verificados	Porcentaje	Eficacia	TrimestralA= (B/C) ND 100 NA Informe mensual de las oficialías electorales realizadas por funcionarios del Instituto. Secretaría Ejecutiva. Instituto Electoral y de Participación Ciudadana de Yucatán.

Cuenta Pública 2020
Indicadores de Resultados
Al 31 de Agosto de 2020
(Pesos)

Ente Público: INSTITUTO ELECTORAL Y DE PARTICIPACION CIUDADANA DE YUCATAN

Dirección Jurídica	Componente 11	Servicios jurídicos para el Instituto proporcionados en Proceso Electoral	Porcentaje de solicitudes de servicios jurídicos y sesiones del Consejo General atendidas durante el Proceso Electoral	Porcentaje	Eficacia	TrimestralA= (B/C)*10 0 100 100 NA Documentos elaborados. Coordinación de Investigación y Normatividad. Dirección Jurídica. Instituto Electoral y de Participación Ciudadana de Yucatán.
	Actividad C11.A1	Elaboración de contratos de arrendamiento de predios para la instalación de los consejos municipales y distritales	Porcentaje de contratos de arrendamiento elaborados	Porcentaje	Eficacia	TrimestralA= (B/C)*10 0 100 100 NA Contratos de arrendamientos de predios para la instalación de los consejos municipales y distritales. Coordinación de Investigación y Normatividad. Dirección Jurídica. Instituto Electoral y de Participación Ciudadana de Yucatán.

Cuenta Pública 2020
Indicadores de Resultados
Al 31 de Agosto de 2020
(Pesos)

Ente Público: **INSTITUTO ELECTORAL Y DE PARTICIPACION CIUDADANA DE YUCATAN**

	Actividad C11.A2	Certificación notarial de los contratos de arrendamiento de predios para la instalación de los consejos municipales y distritales	Porcentaje de certificaciones de contratos de arrendamiento contratadas	Porcentaje	Eficacia	TrimestralA= (B/C)*10 0 100 100 NA Certificación notarial de los Contratos de arrendamientos de predios para la instalación de los consejos municipales y distritales Coordinación de Investigación y Normatividad. Dirección Jurídica. IEPAC.
	Actividad C11.A3	Elaboración de la documentación legal sobre las sesiones del Consejo General durante el proceso electoral.	Porcentaje de actas de sesiones programadas a realizar por el Consejo General durante el proceso electoral	Porcentaje	Eficacia	TrimestralA= (B/C)*10 0 100 100 NA Actas de Sesión. Coordinación de Investigación y Normatividad. Dirección Jurídica. Instituto Electoral y de Participación Ciudadana de Yucatán. http://www.iepac.mx/documentos/a-ctas-de-sesion

Cuenta Pública 2020
Indicadores de Resultados
Al 31 de Agosto de 2020
(Pesos)

Ente Público: INSTITUTO ELECTORAL Y DE PARTICIPACION CIUDADANA DE YUCATAN

Secretaría Ejecutiva UTCE	Componente 12	Procedimientos Sancionadores especiales del Proceso Electoral Desarrollados.	Porcentaje de procedimientos sancionadores desarrollados	Porcentaje	Eficacia	TrimestralA= (B/C)*10 0 100 100 NA Informe de denuncias y quejas presentados al Consejo General. Unidad Técnica de lo Contencioso Electoral. Secretaría Ejecutiva. Instituto Electoral y de Participación Ciudadana de Yucatán.
	Actividad C12.A1	Sustanciar los Procedimientos Especiales Sancionadores presentados	Porcentaje de procedimientos Especiales Sancionadores sustanciados	Porcentaje	Eficacia	TrimestralA= (B/C)*10 0 100 100 NA Informe de denuncias y quejas presentados al Consejo General. Unidad Técnica de lo Contencioso Electoral. Secretaría Ejecutiva. Instituto Electoral y de Participación Ciudadana de Yucatán.

Cuenta Pública 2020
Indicadores de Resultados
Al 31 de Agosto de 2020
(Pesos)

Ente Público: **INSTITUTO ELECTORAL Y DE PARTICIPACION CIUDADANA DE YUCATAN**

	Actividad C12.A2	Instruir los Procedimientos Especiales Sancionadores presentados	Porcentaje de procedimientos Especiales Sancionadores instruidos	Porcentaj e	Eficacia	TrimestralA= (B/C)*10 0 100 100 NA Informe de denuncias y quejas presentados al Consejo General. Unidad Técnica de lo Contencioso Electoral. Secretaría Ejecutiva. Instituto Electoral y de Participación Ciudadana de Yucatán.
IGND	Component e 13	Lineamientos de paridad de género e igualdad de los derechos político electorales elaborados	Porcentaje de lineamientos elaborados	Porcentaj e	Eficacia	TrimestralA= (B/C)*10 0 100 100 NA Lineamientos de paridad de género e igualdad de los derechos político electorales. Coordinación de Igualdad y No Discriminación. Presidencia. Instituto Electoral y de Participación Ciudadana en Yucatán.

Cuenta Pública 2020
Indicadores de Resultados
Al 31 de Agosto de 2020
(Pesos)

Ente Público: INSTITUTO ELECTORAL Y DE PARTICIPACION CIUDADANA DE YUCATAN

IGND	Actividad C13.A1	Investigación teorica para el diseño de los criterios y lineamientos de paridad de género e igualdad de los derechos político electorales	Porcentaje de documentación de paridad de género e igualdad de los derechos político electorales aplicable consultada	Porcentaje	Eficacia	TrimestralA= (B/C)*10 0 NA 100 0 Lineamientos de paridad de género e igualdad de los derechos político electorales. Coordinación de Igualdad y No Discriminación. Presidencia. Instituto Electoral y de Participación Ciudadana en Yucatán.
IGND	Actividad C13.A2	Diseño de de los criterios y lineamientos de paridad de género e igualdad de los derechos político electorales	Porcentaje de lineamientos diseñados	Porcentaje	Eficacia	TrimestralA= (B/C)*10 0 100 100 NA Lineamientos de paridad de género e igualdad de los derechos político electorales. Coordinación de Igualdad y No Discriminación. Presidencia. Instituto Electoral y de Participación Ciudadana en Yucatán.

Cuenta Pública 2020
 Indicadores de Resultados
 Al 31 de Agosto de 2020
 (Pesos)

Ente Público: INSTITUTO ELECTORAL Y DE PARTICIPACION CIUDADANA DE YUCATAN



Presupuesto Basado en Resultados (PbR) Seguimiento Trimestral de Indicadores del Programa Presupuestario 2020
 R011 Servicio Profesional Electoral Nacional

Área Responsable	Ámbito de Desempeño	Resumen Narrativo	Nombre del Indicador	Unidad de Medida	Dimensión del Indicador	Periodicidad del Cálculo Base Meta PRIMER SEMESTRE 2020 Medios de Verificación

Cuenta Pública 2020
Indicadores de Resultados
Al 31 de Agosto de 2020
(Pesos)

Ente Público: INSTITUTO ELECTORAL Y DE PARTICIPACION CIUDADANA DE YUCATAN

	FIN	Contribuir a la formación del Servicio Profesional Electoral especializado en impulsar acciones para el ejercicio de los derechos políticos, en condiciones de igualdad y no discriminación.	Porcentaje de entrega de informes a la Comisión Permanente de Seguimiento del Servicio Profesional Electoral Nacional.	Porcentaje	Eficacia	AnualA= (B/C)*100 100 100 17 Informe bimestral autorizado por la Comisión Permanente de Seguimiento del Servicio Profesional Electoral Nacional. Unidad del Servicio Profesional Electoral. Instituto Electoral y de Participación Ciudadana de Yucatán.
miembro del SPEN que	Porcentaje	Eficacia	Bimestral	A= (B/C)*100 100	100	

Cuenta Pública 2020
Indicadores de Resultados
Al 31 de Agosto de 2020
(Pesos)

Ente Público: INSTITUTO ELECTORAL Y DE PARTICIPACION CIUDADANA DE YUCATAN



Presupuesto Basado en Resultados (PbR) Seguimiento Trimestral de Indicadores del Programa Presupuestario
R012 Educación Cívica

Área Responsable	Ámbito de Desempeño	Resumen Narrativo	Nombre del Indicador	Unidad de Medida	Dimensión del Indicador Periodicidad del Cálculo Fórmula de Cálculo Línea a Base Meta PRIMER SEMESTRE 2020 Medios de Verificación
Dirección Ejecutiva de Capacitación Electoral y Educación Cívica	FIN	Contribuir a impulsar acciones para el ejercicio de los derechos políticos, en condiciones de igualdad y no discriminación.	Índice Derechos y Libertades en Yucatán	Índice	Eficacia Anual Dimensión I. Democracia de los Ciudadanos - Índice de Respeto de Derechos y Libertades. IDD-Mex 2018. http://idd-mex.org/2018/informes/124/dimensi-n-i-democracia-de-los-ciudadanos-ndice-de-respeto-de-derechos-y-libertades.html

Cuenta Pública 2020
Indicadores de Resultados
Al 31 de Agosto de 2020
(Pesos)

Ente Público: INSTITUTO ELECTORAL Y DE PARTICIPACION CIUDADANA DE YUCATAN

	La ciudadanía yucateca cuenta con información en materia de Cultura Cívica, se apropia de ella y visibiliza de manera práctica los beneficios que existen al convivir democráticamente en la comunidad a través del respeto, de buenas prácticas cívicas y la aplicación de valores que permiten la convivencia pacífica entre todas y todos.	Porcentaje de participación de la población en las actividades de educación cívica	Porcentaj e	EficaciaAnual informe de actividades
Componente 1	Stand Institucional en la FILEY organizado.	Porcentaje de Cumplimiento de las actividades que integran el programa.		EficaciaTrimestral A= (B/C)*10 0 NA 88
Componente 2	Presentaciones de cuenta cuentos realizados.	Porcentaje de eventos realizados de presentación de cuentos	Porcentaj e	EficaciaTrimestral A= (B/C)*10 0 NA 83 0 Informe mensual de actividades. Dirección Ejecutiva de Capacitación Electoral y Educación Cívica. Instituto Electoral y de Participación Ciudadana de Yucatán.

Cuenta Pública 2020
Indicadores de Resultados
Al 31 de Agosto de 2020
(Pesos)

Ente Público: INSTITUTO ELECTORAL Y DE PARTICIPACION CIUDADANA DE YUCATAN

Componente 3	Stand Institucional de la Feria Yucatán Xmatkuil organizado.	Porcentaje de días de atención en el stand instalado.	Porcentaj e	EficaciaTrimestral A= (B/C)*10 0 NA 96 0 Informe de actividades. Dirección de Educaciín Cívica y Capacitación Electoral. IEPAC.
Componente 4	Procesos electorales estudiantiles estandarizados	Porcentaje de Instituciones educativas en continuidad con el proceso de estandarización.	Porcentaj e	EficaciaTrimestral A= (B/C)*10 0 NA 80 0 Informe mensual de actividades. Dirección Ejecutiva de Capacitación Electoral y Educación Cívica. Instituto Electoral y de Participación Ciudadana de Yucatán.
		Porcentaje de Instituciones educativas que finalizan alguna de las etapas del proceso de estandarización	Porcentaj e	EficaciaTrimestral A= (B/C)*10 0 NA 80 NA Informe mensual de actividades. Dirección Ejecutiva de Capacitación Electoral y Educación Cívica. Instituto Electoral y de Participación Ciudadana de Yucatán.

Cuenta Pública 2020
Indicadores de Resultados
Al 31 de Agosto de 2020
(Pesos)

Ente Público: INSTITUTO ELECTORAL Y DE PARTICIPACION CIUDADANA DE YUCATAN

		Porcentaje de instituciones educativas en las que el IEPAC mantiene coadyuvancia durante las Jornadas Electorales Estudiantiles que se realizan	Porcentaje	Eficacia Trimestral A= (B/C)*10 0 NA 40 NA Informe mensual de actividades. Dirección Ejecutiva de Capacitación Electoral y Educación Cívica. Instituto Electoral y de Participación Ciudadana de Yucatán.
Componente 5	Evento del Día por la Educación Cívica organizado.	Porcentaje de actividades realizadas en el marco del día de la Educación Cívica	Porcentaje	Eficacia Trimestral A= (B/C)*10 0 NA 67 50 Informe mensual de actividades. Dirección Ejecutiva de Capacitación Electoral y Educación Cívica. Instituto Electoral y de Participación Ciudadana de Yucatán.
Componente 6	Red Cívica IEPAC fortalecida.	Tasa de crecimiento de actores sociales que integran la Red Cívica del IEPAC	Porcentaje	Eficacia Trimestral A= (B/C)*10 0 NA 45. 5 0 Informe mensual de actividades. Dirección Ejecutiva de Capacitación Electoral y Educación Cívica. Instituto Electoral y de Participación Ciudadana de Yucatán.

Cuenta Pública 2020
Indicadores de Resultados
Al 31 de Agosto de 2020
(Pesos)

Ente Público: INSTITUTO ELECTORAL Y DE PARTICIPACION CIUDADANA DE YUCATAN

Componente 7	Urnas Electrónicas adquiridas	Número de urnas electronicas adquiridas para la implementación del voto electrónico	Urnas	Eficacia Trimestral A= A NA 6 NA Informe mensual de actividades de la Dirección Ejecutiva de Capacitación y Educación Cívica. Instituto Electoral y de Participación Ciudadana de Yucatán.
Componente 8	Eventos para el fortalecimiento del Régimen de partidos políticos de Yucatán realizados	Porcentaje de eventos realizados con los partidos políticos del Estado	Porcentaje	Eficacia Trimestral A= (B/C)*10 0 NA 75 33 Informe mensual de actividades de la Dirección Ejecutiva de Capacitación y Educación Cívica. Instituto Electoral y de Participación Ciudadana de Yucatán.

Cuenta Pública 2020
Indicadores de Resultados
Al 31 de Agosto de 2020
(Pesos)

Ente Público: INSTITUTO ELECTORAL Y DE PARTICIPACION CIUDADANA DE YUCATAN



Presupuesto Basado en Resultados (PbR)
Seguimiento Trimestral de Indicadores del Programa Presupuestario 2020
R013 Acceso a la información y sistema de administración de archivos y gestión documental

Área Responsabl e	Ámbito de Desempeño	Resumen Narrativo	Nombre del Indicador	Unidad de Medida	Dimensió n del Indicador	Periodicida d del Cálculo	Fórmula de Cálculo Línea Base Meta PRIMER SEMESTRE 2020 Medios de Verificación
FIN		Contribuir a consolidar las políticas de transparencia en el quehacer gubernamental con el apoyo de los sectores privado, académico y social.	Índice de Gobierno Abierto	Índice	Eficacia	Anual	A=A Métrica de Gobierno Abierto. INAI-CIDE. https://lnppmicrositio.shinyapps.io/metrica detransparencia2019/

Cuenta Pública 2020
Indicadores de Resultados
Al 31 de Agosto de 2020
(Pesos)

Ente Público: INSTITUTO ELECTORAL Y DE PARTICIPACION CIUDADANA DE YUCATAN

	La ciudadanía yucateca cuenta con acceso a la información	Variación porcentual de información	Porcentaje	Eficacia	Anual	$A = [(B - C) / C] * 100$ Informe a la comisión de transparencia. Unidad de acceso a la información. IEPAC
	pública generada en el Instituto.	pública proporcionada				
Unidad de Acceso a la	Información Pública Proporcionada	Porcentaje de información pública proporcionada	Porcentaje	Eficacia	Trimestral	$A = (B / C) * 100$ ND 99 89 Informe a la comisión de transparencia. Unidad de acceso a la información. IEPAC
Información	Componente					
	Actividad C1.A1.	Atención de las solicitudes de Acceso a la información.	Porcentaje de solicitudes de información atendidas.	Porcentaje	Eficacia	Trimestral

Cuenta Pública 2020
Indicadores de Resultados
Al 31 de Agosto de 2020
(Pesos)

Ente Público: INSTITUTO ELECTORAL Y DE PARTICIPACION CIUDADANA DE YUCATAN

Actividad C1.A2.	Seguimiento interno a la captura de los formatos que le competen al Instituto en la Plataforma Nacional de Transparencia	Porcentaje de formatos de transparencia actualizados en la plataforma nacional de transparencia	Porcentaje	Eficacia	Trimestral	A= (B/C)*100ND 100 100 Informe a la comisión de transparencia. Unidad de acceso a la información.
Componente 2	Cultura de la transparencia promovida Institucionalmente.	Porcentaje de eventos organizados para la promoción de la Cultura de Transparencia en el IEPAC	Porcentaje Denuncias	Eficacia	Semestral	A= (B/C)*100100 100 0 Informe a la comisión de transparencia. Unidad de acceso a la información.
						A0 1 1 Acta de denuncia interpuesta. Unidad de acceso a la información.

Cuenta Pública 2020
Indicadores de Resultados
Al 31 de Agosto de 2020
(Pesos)

Ente Público: INSTITUTO ELECTORAL Y DE PARTICIPACION CIUDADANA DE YUCATAN

Actividad C2.A1.	Gestión de cursos de capacitación para las áreas para el cumplimiento de las obligaciones de	Promedio de asistentes a los cursos impartidos	Personas	Eficacia	Semestral	A= B/CND 40 NA Lista de Asistentes al Curso. Unidad de acceso a la información.
	transparencia y de datos personales.					
Componente 3	Sistema Institucional de Archivo administrado	Porcentaje de áreas que cumplen con una adecuada administración en su Archivo de Trámite	Porcentaje	Eficacia	Semestral	A= (B/C)*100/100 Reporte de las actividades realizadas por las áreas del Instituto. Coordinación de Documentación. Secretaría Ejecutiva. Instituto Electoral y de Participación Ciudadana de Yucatán.

Cuenta Pública 2020
Indicadores de Resultados
Al 31 de Agosto de 2020
(Pesos)

Ente Público: INSTITUTO ELECTORAL Y DE PARTICIPACION CIUDADANA DE YUCATAN

Actividad C3.A1.	Administración del Sistema automatizado para la Gestión Documental	Porcentaje de áreas que administran su Archivo de Trámite mediante el software de gestión documental	Porcentaje	Eficacia	Semestral	A= (B/C)*100 50 50 Reporte de áreas que administran su Archivo de Trámite mediante el software de gestión documental. Coordinación de Documentación. Secretaría Ejecutiva. Instituto Electoral y de Participación Ciudadana de Yucatán.
Actividad C3.A2.	Elaboración de Instrumentos archivísticos para la correcta administración de los archivos. Coordinación de las áreas del Instituto que participaran en la Depuración de Documentos	Porcentaje de avance en la elaboración de instrumentos de control y consulta archivística del Instituto Porcentaje de áreas que concluyen la depuración documenta	Porcentaje Porcentaje	Eficacia Eficacia	Semestral	A= (B/C)*100 A= (B/C)*100ND

Cuenta Pública 2020
 Indicadores de Resultados
 Al 31 de Agosto de 2020
 (Pesos)

Ente Público: INSTITUTO ELECTORAL Y DE PARTICIPACION CIUDADANA DE YUCATAN

						ND 100
						100 100
						100 Actualización de instrumentos de consulta archivística en su caso, así como establecer medias técnicas y/o criterios para la correcta administración de los archivos. Coordinación de Documentación. Secretaría Ejecutiva. Instituto Electoral y de Participación Ciudadana de Yucatán.

Cuenta Pública 2020
Indicadores de Resultados
Al 31 de Agosto de 2020
(Pesos)

Ente Público: INSTITUTO ELECTORAL Y DE PARTICIPACION CIUDADANA DE YUCATAN

Actividad C3.A3					Semestral
--------------------	--	--	--	--	-----------