

INSTITUTO ELECTORAL Y DE PARTICIPACIÓN CIUDADANA DE YUCATÁN
Estado de Actividades
Del 1 de Enero al 30 de Septiembre de 2019 y 2018
(Pesos)

Concepto	2019	2018	Concepto	2019	2018
INGRESOS Y OTROS BENEFICIOS			GASTOS Y OTRAS PÉRDIDAS		
Ingresos de la Gestión	882,337	0	Gastos de Funcionamiento	71,431,559	164,575,464
Impuestos	0	0	Servicios Personales	55,695,817	89,767,064
Cuotas y Aportaciones de Seguridad Social	0	0	Materiales y Suministros	2,812,939	6,966,497
Contribuciones de Mejoras	0	0	Servicios Generales	12,922,804	67,841,903
Derechos	0	0			
Productos	882,337	0	Transferencia, Asignaciones, Subsidios y Otras Ayudas	65,277,479	101,364,313
Aprovechamientos	0	0	Transferencias Internas y Asignaciones al Sector Público	0	0
Ingresos por Venta de Bienes y Prestación de Servicios	0	0	Transferencias al Resto del Sector Público	0	0
			Subsidios y Subvenciones	0	0
			Ayudas Sociales	65,277,479	101,364,313
Participaciones, Aportaciones, Convenios, Incentivos Derivados de la Colaboración Fiscal, Fondos Distintos de Aportaciones, Transferencias, Asignaciones, Subsidios y Subvenciones, y Pensiones y Jubilaciones	138,519,689	287,745,370	Pensiones y Jubilaciones	0	0
Participaciones, Aportaciones, Convenios, Incentivos Derivados de la Colaboración Fiscal, Fondos Distintos de Aportaciones	0	0	Transferencias a Fideicomisos, Mandatos y Contratos Análogos	0	0
Transferencias, Asignaciones, Subsidios y Subvenciones, y Pensiones y Jubilaciones	138,519,689	287,745,370	Transferencias a la Seguridad Social	0	0
			Donativos	0	0
Otros Ingresos y Beneficios	290,863	2,262,686	Transferencias al Exterior	0	0
Ingresos Financieros	237,328	2,195,916			
Incremento por Variación de Inventarios	0	0	Participaciones y Aportaciones	0	0
Disminución del Exceso de Estimaciones por Pérdida o Deterioro u Obsolescencia	0	0	Participaciones	0	0
Disminución del Exceso de Provisiones	0	0	Aportaciones	0	0
Otros Ingresos y Beneficios Varios	53,535	66,770	Convenios	0	0
Total de Ingresos y Otros Beneficios	139,692,889	290,008,056	Intereses, Comisiones y Otros Gastos de la Deuda Pública	0	0
			Intereses de la Deuda Pública	0	0
			Comisiones de la Deuda Pública	0	0
			Gastos de la Deuda Pública	0	0
			Costo por Coberturas	0	0
			Apoyos Financieros	0	0
			Otros Gastos y Pérdidas Extraordinarias	860,684	702,011
			Estimaciones, Depreciaciones, Deterioros, Obsolescencia y Amortizaciones	860,656	701,860
			Provisiones	0	0
			Disminución de Inventarios	0	0
			Aumento por Insuficiencia de Estimaciones por Pérdida o Deterioro y Obsolescencia	0	0
			Aumento por Insuficiencia de Provisiones	0	0
			Otros Gastos	28	151
			Inversión Pública	0	0
			Inversión Pública no Capitalizable	0	0
			Total de Gastos y Otras Pérdidas	137,569,721	266,641,788
			Resultados del Ejercicio (Ahorro/Desahorro)	2,123,167	23,366,268

Bajo protesta de decir verdad declaramos que los Estados Financieros y sus Notas son razonablemente correctos y responsabilidad del emisor

C.P. LENNY RAQUEL CETINA PALMA
DIRECTORA EJECUTIVA DE ADMINISTRACIÓN

MTRA. MARIA DE LOURDES ROSAS MOYA
CONSEJERA PRESIDENTE

C.P. HÉCTOR H. OSORIO PACHECO
JEFE DEPARTAMENTO CONTABILIDAD

C.P. RAYMUNDO D. LÓPEZ ESPÓSITOS
COORDINADOR RECURSOS FINANCIEROS

INSTITUTO ELECTORAL Y DE PARTICIPACIÓN CIUDADANA DE YUCATÁN
Estado de Situación Financiera
Al 30 de Septiembre de 2019 y 2018
(Pesos)

CONCEPTO	Año		CONCEPTO	Año	
	2019	2018		2019	2018
ACTIVO			PASIVO		
Activo Circulante			Pasivo Circulante		
Efectivo y Equivalentes	18,545,385	20,319,255	Cuentas por Pagar a Corto Plazo	12,753,338	24,391,362
Derechos a Recibir Efectivo o Equivalentes	14,810,866	25,134,160	Documentos por Pagar a Corto Plazo	0	0
Derechos a Recibir Bienes o Servicios	0	44,084	Porción a Corto Plazo de la Deuda Pública a Largo Plazo	0	0
Inventarios	0	0	Títulos y Valores a Corto Plazo	0	0
Aímacenes	0	102,617	Pasivos Diferidos a Corto Plazo	0	0
Estimación por Pérdida o Deterioro de Activos Circulantes	0	0	Fondos y Bienes de Terceros en Garantía y/o Administración a Corto Plazo	1,894,531	3,992,702
Otros Activos Circulantes	689,779	713,279	Provisiones a Corto Plazo	0	0
Total de Activos Circulantes	34,046,030	46,313,395	Otros Pasivos a Corto Plazo	0	0
Activo No Circulante			Total de Pasivos Circulantes	14,647,870	28,384,064
Inversiones Financieras a Largo Plazo	4,999,686	4,762,358	Pasivo No Circulante		
Derechos a Recibir Efectivo o Equivalentes a Largo Plazo	0	0	Cuentas por Pagar a Largo Plazo	0	0
Bienes Inmuebles, Infraestructura y Construcciones en Proceso	2,599,496	2,599,496	Documentos por Pagar a Largo Plazo	0	0
Bienes Muebles	15,598,717	16,728,148	Deuda Pública a Largo Plazo	0	0
Activos Intangibles	1,070,950	1,191,091	Pasivos Diferidos a Largo Plazo	0	0
Depreciación, Deterioro y Amortización Acumulada de Bienes	-13,623,880	-14,149,789	Fondos y Bienes de Terceros en Garantía y/o en Administración a Largo Plazo	0	0
Activos Diferidos	0	0	Provisiones a Largo Plazo	0	0
Estimación por Pérdida o Deterioro de Activos no Circulantes	0	0	Total de Pasivos No Circulantes	0	0
Otros Activos no Circulantes	0	0	Total del Pasivo	14,647,870	28,384,064
Total de Activos No Circulantes	10,644,969	11,131,305	HACIENDA PÚBLICA/ PATRIMONIO		
Total del Activo	44,690,998	57,444,699	Hacienda Pública/Patrimonio Contribuido	0	0
			Aportaciones	0	0
			Donaciones de Capital	0	0
			Actualización de la Hacienda Pública / Patrimonio	0	0
			Hacienda Pública/Patrimonio Generado	30,043,129	29,060,636
			Resultados del Ejercicio (Ahorro / Desahorro)	2,123,167	0
			Resultados de Ejercicios Anteriores	25,814,741	26,955,415
			Revalúos	0	0
			Reservas	0	0
			Rectificaciones de Resultados de Ejercicios Anteriores	2,105,220	2,105,220
			Exceso o Insuficiencia en la Actualización de la Hacienda Pública/Patrimonio	0	0
			Resultado por Posición Monetaria	0	0
			Resultado por Tenencia de Activos no Monetarios	0	0
			Total Hacienda Pública/ Patrimonio	30,043,129	29,060,636
			Total del Pasivo y Hacienda Pública / Patrimonio	44,690,998	57,444,699

Bajo protesta de decir verdad declaramos que los Estados Financieros y sus Notas son razonablemente correctos y responsabilidad del emisor

C.P. LENNY RAQUEL CETINA PALMA
DIRECTORA EJECUTIVA DE ADMINISTRACIÓN

MTRA. MARIA DE LOURDES ROSAS MOYA
CONSEJERA PRESIDENTE

C.P. HÉCTOR H. OSORIO PACHECO
JEFE DEPARTAMENTO CONTABILIDAD

C.P. RAYMUNDO D. LÓPEZ ESPÓSITOS
COORDINADOR RECURSOS FINANCIEROS

INSTITUTO ELECTORAL Y DE PARTICIPACIÓN CIUDADANA DE YUCATÁN
Estado de Variación en la Hacienda Pública
Del 1 de Enero al 30 de Septiembre de 2019
(pesos)

Concepto	Hacienda Pública/Patrimonio Contribuido	Hacienda Pública/Patrimonio Generado de Ejercicios Anteriores	Hacienda Pública/Patrimonio Generado del Ejercicio	Exceso o Insuficiencia en la Actualización de la Hacienda Pública / Patrimonio	TOTAL
HACIENDA PÚBLICA/PATRIMONIO CONTRIBUIDO NETO 2018	0				0
Aportaciones	0				0
Donaciones de Capital	0				0
Actualización de la Hacienda Pública/Patrimonio	0				0
HACIENDA PÚBLICA /PATRIMONIO GENERADO NETO 2018		29,060,636	0		29,060,636
Resultados del Ejercicio (Ahorro/Desahorro)			0		0
Resultados de Ejercicios Anteriores		26,955,415			26,955,415
Revalúos		0		0	0
Reservas		0			0
Rectificaciones de Resultados de Ejercicios Anteriores		2,105,220			2,105,220
EXCESO O INSUFICIENCIA EN LA ACTUALIZACIÓN DE LA HACIENDA PÚBLICA/ PATRIMONIO NETO 2018				0	0
Resultado por Posición Monetaria				0	0
Resultado por Tenencia de Activos no Monetarios				0	0
HACIENDA PÚBLICA / PATRIMONIO NETO FINAL 2018	0	29,060,636	0	0	29,060,636
CAMBIOS EN LA HACIENDA PÚBLICA/PATRIMONIO CONTRIBUIDO NETO 2019	0				0
Aportaciones	0				0
Donaciones de Capital	0				0
Actualización de la Hacienda Pública/Patrimonio	0				0
VARIACIONES DE LA HACIENDA PÚBLICA / PATRIMONIO GENERADO NETO 2019		-1,140,675	2,123,167		982,493
Resultados del Ejercicio (Ahorro/Desahorro)			2,123,167		2,123,167
Resultados de Ejercicios Anteriores		-1,140,675	0		-1,140,675
Revalúos		0	0	0	0
Reservas		0	0		0
Rectificaciones de Resultados de Ejercicios Anteriores			-0		-0
CAMBIOS EN EL EXCESO O INSUFICIENCIA EN LA ACTUALIZACIÓN DE LA HACIENDA PÚBLICA/ PATRIMONIO NETO 2019				0	0
Resultado por Posición Monetaria				0	0
Resultado por Tenencia de Activos no Monetarios				0	0
HACIENDA PÚBLICA / PATRIMONIO NETO FINAL 2019	0	27,919,961	2,123,167	0	30,043,129

Bajo protesta de decir verdad declaramos que los Estados Financieros y sus Notas son razonablemente correctos y responsabilidad del emisor

C.P. LENNY RAQUEL CETINA PALMA
DIRECTORA EJECUTIVA DE ADMINISTRACIÓN

MTRA. MARIA DE LOURDES ROSAS MOYA
CONSEJERA PRESIDENTE

C.P. HÉCTOR H. OSORIO PACHECO
JEFE DEPARTAMENTO CONTABILIDAD

C.P. RAYMUNDO D. LÓPEZ ESPÓSITOS
COORDINADOR RECURSOS FINANCIEROS

INSTITUTO ELECTORAL Y DE PARTICIPACIÓN CIUDADANA DE YUCATÁN
Estado de Cambios en la Situación Financiera
Del 1 de Enero al 30 de Septiembre de 2019
(Pesos)

Concepto	Origen	Aplicación	Concepto	Origen	Aplicación
ACTIVO	12,753,701	0	PASIVO	0	13,736,194
Activo Circulante	12,267,365	0	Pasivo Circulante	0	13,736,194
Efectivo y Equivalentes	1,773,870	0	Cuentas por Pagar a Corto Plazo	0	11,638,024
Derechos a Recibir Efectivo o Equivalentes	10,323,294	0	Documentos por Pagar a Corto Plazo	0	0
Derechos a Recibir Bienes o Servicios	44,084	0	Porción a Corto Plazo de la Deuda Pública a Largo Plazo	0	0
Inventarios	0	0	Títulos y Valores a Corto Plazo	0	0
Almacenes	102,617	0	Pasivos Diferidos a Corto Plazo	0	0
Estimación por Pérdida o Deterioro de Activos Circulantes	0	0	Fondos y Bienes de Terceros en Garantía y/o Administración a Corto Plazo	0	2,098,170
Otros Activos Circulantes	23,500	0	Provisiones a Corto Plazo	0	0
			Otros Pasivos a Corto Plazo	0	0
Activo No Circulante	486,336	0	Pasivo No Circulante	0	0
Inversiones Financieras a Largo Plazo	0	237,328	Cuentas por Pagar a Largo Plazo	0	0
Derechos a Recibir Efectivo o Equivalentes a Largo Plazo	0	0	Documentos por Pagar a Largo Plazo	0	0
Bienes Inmuebles, Infraestructura y Construcciones en Proceso	0	0	Deuda Pública a Largo Plazo	0	0
Bienes Muebles	1,129,432	0	Pasivos Diferidos a Largo Plazo	0	0
Activos Intangibles	120,141	0	Fondos y Bienes de Terceros en Garantía y/o en Administración a Largo Plazo	0	0
Depreciación, Deterioro y Amortización Acumulada de Bienes	0	525,909	Provisiones a Largo Plazo	0	0
Activos Diferidos	0	0			
Estimación por Pérdida o Deterioro de Activos no Circulantes	0	0	HACIENDA PÚBLICA/ PATRIMONIO	982,493	0
Otros Activos no Circulantes	0	0	Hacienda Pública/Patrimonio Contribuido	0	0
			Aportaciones	0	0
			Donaciones de Capital	0	0
			Actualización de la Hacienda Pública / Patrimonio	0	0
			Hacienda Pública/Patrimonio Generado	982,493	0
			Resultados del Ejercicio (Ahorro / Desahorro)	0	0
			Resultados de Ejercicios Anteriores	0	1,140,675
			Revalúos	0	0
			Reservas	0	0
			Rectificaciones de Resultados de Ejercicios Anteriores	0	0
			Exceso o Insuficiencia en la Actualización de la Hacienda Pública/Patrimonio	0	0
			Resultado por Posición Monetaria	0	0
			Resultado por Tenencia de Activos no Monetarios	0	0

Bajo protesta de decir verdad declaramos que los Estados Financieros y sus Notas son razonablemente correctos y responsabilidad del emisor

C.P. LENNY RAQUEL CETINA PALMA
DIRECTORA EJECUTIVA DE ADMINISTRACIÓN

MTRA. MARIA DE LOURDES ROSAS MOYA
CONSEJERA PRESIDENTE

C.P. HÉCTOR H. OSORIO PACHECO
JEFE DEPARTAMENTO CONTABILIDAD

C.P. RAYMUNDO D. LÓPEZ ESPÓSITOS
COORDINADOR RECURSOS FINANCIEROS

INSTITUTO ELECTORAL Y DE PARTICIPACIÓN CIUDADANA DE YUCATÁN
Estado de Flujos de Efectivo
Del 1 de Enero al 30 de Septiembre de 2019 y 2018
(Pesos)

Concepto	2019	2018	Concepto	2019	2018
Flujos de Efectivo de las Actividades de Operación			Flujos de Efectivo de las Actividades de Inversión		
Origen	139,402,026	322,991,771	Origen	0	0
Impuestos	0	0	Bienes Inmuebles, Infraestructura y Construcciones en Proceso	0	0
Cuotas y Aportaciones de Seguridad Social	0	0	Bienes Muebles	0	0
Contribuciones de mejoras	0	0	Otros Orígenes de Inversión	0	0
Derechos	0	0			
Productos	882,337	0	Aplicación	131,313	1,166,714
Aprovechamientos	0	0	Bienes Inmuebles, Infraestructura y Construcciones en Proceso	0	0
Ingresos por Venta de Bienes y Prestación de Servicios	0	0	Bienes Muebles	98,438	1,164,849
Participaciones, Aportaciones, Convenios, Incentivos Derivados de la Colaboración Fiscal y Fondos Distintos de Aportaciones	0	0	Otras Aplicaciones de Inversión	32,875	1,865
Transferencias, Asignaciones, Subsidios y Subvenciones, y Pensiones y Jubilaciones	138,519,689	322,991,771	Flujos Netos de Efectivo por Actividades de Inversión	-131,313	-1,166,714
Otros Orígenes de Operación	0	0			
	0	1,653,697	Flujo de Efectivo de las Actividades de Financiamiento		
Aplicación	141,044,583	320,810,627	Origen	0	0
Servicios Personales	54,969,294	116,816,465	Endeudamiento Neto	0	0
Materiales y Suministros	2,721,697	8,257,807	Interno	0	0
Servicios Generales	12,649,402	74,616,142	Externo	0	0
Transferencias Internas y Asignaciones al Sector Público	0	0	Otros Orígenes de Financiamiento	0	0
Transferencias al resto del Sector Público	0	0			
Subsidios y Subvenciones	0	0	Aplicación	0	0
Ayudas Sociales	65,277,479	121,120,213	Servicios de la Deuda	0	0
Pensiones y Jubilaciones	0	0	Interno	0	0
Transferencias a Fideicomisos, Mandatos y Contratos Análogos	0	0	Externo	0	0
Transferencias a la Seguridad Social	0	0	Otras Aplicaciones de Financiamiento	0	0
Donativos	0	0			
Transferencias al Exterior	0	0	Flujos netos de Efectivo por Actividades de Financiamiento	0	0
Participaciones	0	0			
Aportaciones	0	0	Incremento/Disminución Neta en el Efectivo y Equivalentes al Efectivo	-1,773,870	1,014,430
Convenios	0	0			
Otras Aplicaciones de Operación	5,426,712	0	Efectivo y Equivalentes al Efectivo al inicio del Ejercicio	20,319,255	17,651,127
Flujos Netos de Efectivo por Actividades de Operación	-1,642,557	2,181,144	Efectivo y Equivalentes al Efectivo al final del Ejercicio	18,545,385	18,665,557

Bajo protesta de decir verdad declaramos que los Estados Financieros y sus Notas son razonablemente correctos y responsabilidad del emisor

C.P. LENNY RAQUEL CETINA PALMA
DIRECTORA EJECUTIVA DE ADMINISTRACIÓN

C.P. HÉCTOR H. OSORIO PACHECO
JEFE DEPARTAMENTO CONTABILIDAD

MTRA. MARIA DE LOURDES ROSAS MOYA
CONSEJERA PRESIDENTE

C.P. RAYMUNDO D. LÓPEZ ESPÓSITOS
COORDINADOR RECURSOS FINANCIEROS

INSTITUTO ELECTORAL Y DE PARTICIPACIÓN CIUDADANA DE YUCATÁN
Estado Analítico del Activo
Del 1 de Enero al 30 de Septiembre de 2019
(Pesos)

Concepto	Saldo Inicial 1	Cargos del Periodo 2	Abonos del Periodo 3	Saldo Final 4=(1+2-3)	Variación del Periodo (4-1)
ACTIVO					
Activo Circulante	46,313,395	423,696,686	435,964,051	34,046,030	-12,267,365
Efectivo y Equivalentes	20,319,255	277,281,087	279,054,957	18,545,385	-1,773,870
Derechos a Recibir Efectivo o Equivalentes	25,134,160	146,415,299	156,738,592	14,810,866	-10,323,294
Derechos a Recibir Bienes o Servicios	44,084	0	44,084	0	-44,084
Inventarios	0	0	0	0	0
Almacenes	102,617	0	102,617	0	-102,617
Estimación por Pérdida o Deterioro de Activos Circulantes	0	0	0	0	0
Otros Activos Circulantes	713,279	300	23,800	689,779	-23,500
Activo No Circulante	11,131,305	1,742,372	2,228,708	10,644,969	-486,336
Inversiones Financieras a Largo Plazo	4,762,358	237,328	0	4,999,686	237,328
Derechos a Recibir Efectivo o Equivalentes a Largo Plazo	0	0	0	0	0
Bienes Inmuebles, Infraestructura y Construcciones en Proceso	2,599,496	0	0	2,599,496	0
Bienes Muebles	16,728,148	104,116	1,233,548	15,598,717	-1,129,432
Activos Intangibles	1,191,091	32,875	153,016	1,070,950	-120,141
Depreciación, Deterioro y Amortización Acumulada de Bienes	-14,149,789	1,368,052	842,144	-13,623,880	525,909
Activos Diferidos	0	0	0	0	0
Estimación por Pérdida o Deterioro de Activos no Circulantes	0	0	0	0	0
Otros Activos no Circulantes	0	0	0	0	0
TOTAL DEL ACTIVO	57,444,699	425,439,058	438,192,759	44,690,998	-12,753,701

Bajo protesta de decir verdad declaramos que los Estados Financieros y sus Notas son razonablemente correctos y responsabilidad del emisor

C.P. LENNY RAQUEL CETINA PALMA
DIRECTORA EJECUTIVA DE ADMINISTRACIÓN

MTRA. MARIA DE LOURDES ROSAS MOYA
CONSEJERA PRESIDENTE

C.P. HÉCTOR H. OSORIO PACHECO
JEFE DEPARTAMENTO CONTABILIDAD

C.P. RAYMUNDO D. LÓPEZ ESPÓSITOS
COORDINADOR RECURSOS FINANCIEROS

INSTITUTO ELECTORAL Y DE PARTICIPACIÓN CIUDADANA DE YUCATÁN
Estado Analítico de la Deuda y Otros Pasivos
Del 1 de Enero al 30 de Septiembre de 2019
(Pesos)

Denominación de las Deudas	Moneda de Contratación	Institución o País Acreedor	Saldo Inicial del Periodo	Saldo Final del Periodo
DEUDA PÚBLICA				
Corto Plazo				
Deuda Interna			0	0
Instituciones de Crédito	Peso	México	0	0
Títulos y Valores	Peso	México	0	0
Arrendamientos Financieros	Peso	México	0	0
Deuda Externa			0	0
Organismos Financieros Internacionales	Peso	México	0	0
Deuda Bilateral	Peso	México	0	0
Títulos y Valores	Peso	México	0	0
Arrendamientos Financieros	Peso	México	0	0
Subtotal a Corto Plazo			0	0
Largo Plazo				
Deuda Interna			0	0
Instituciones de Crédito	Peso	México	0	0
Títulos y Valores	Peso	México	0	0
Arrendamientos Financieros	Peso	México	0	0
Deuda Externa			0	0
Organismos Financieros Internacionales	Peso	México	0	0
Deuda Bilateral	Peso	México	0	0
Títulos y Valores	Peso	México	0	0
Arrendamientos Financieros			0	0
Subtotal a Largo Plazo			0	0
Otros Pasivos	Peso	México	28,384,064	14,647,870
Total de Deuda y Otros Pasivos			28,384,064	14,647,870

Bajo protesta de decir verdad declaramos que los Estados Financieros y sus Notas son razonablemente correctos y responsabilidad del emisor

C.P. LENNY RAQUEL CETINA PALMA
DIRECTORA EJECUTIVA DE

MTRA. MARIA DE LOURDES ROSAS MOYA
CONSEJERA PRESIDENTE

C.P. HÉCTOR H. OSORIO PACHECO
JEFE DEPARTAMENTO CONTABILIDAD

C.P. RAYMUNDO D. LÓPEZ ESPÓSITOS
COORDINADOR RECURSOS FINANCIEROS

INSTITUTO ELECTORAL Y DE PARTICIPACIÓN CIUDADANA DE YUCATÁN
Informe de Pasivos Contingentes
Del 1 de Enero al 30 de Septiembre de 2019
(Pesos)

“En cumplimiento a lo dispuesto en los artículos 46, fracción I, inciso d, y 52 de la Ley General de Contabilidad Gubernamental, y de conformidad con lo establecido en el capítulo VII, numeral III, inciso g) del Manual de Contabilidad Gubernamental emitido por el CONAC, el ente público informa lo siguiente:”

Cuenta	Concepto	Importe
TOTAL		

Bajo protesta de decir verdad declaramos que los Estados Financieros y sus Notas son razonablemente correctos y responsabilidad del emisor

Nombre de quien autoriza
Cargo de quien autoriza

Nombre de quien autoriza
Cargo de quien elabora

INSTITUTO ELECTORAL Y DE PARTICIPACIÓN CIUDADANA DE YUCATÁN

Estado Analítico de Ingresos

Del 1 de Enero al 30 de Septiembre de 2019

Rubro de Ingresos	Ingreso					Diferencia (6= 5 - 1)
	Estimado	Ampliaciones y Reducciones	Modificado	Devengado	Recaudado	
	(1)	(2)	(3= 1 + 2)	(4)	(5)	
Impuestos	0	0	0	0	0	0
Cuotas y Aportaciones de Seguridad Social	0	0	0	0	0	0
Contribuciones de Mejoras	0	0	0	0	0	0
Derechos	0	0	0	0	0	0
Productos	0	0	0	882,337	882,337	882,337
Aprovechamientos	0	0	0	0	0	0
Ingresos por Venta de Bienes, Prestación de Servicios y Otros Ingresos	0	0	0	0	0	0
Participaciones, Aportaciones, Convenios, Incentivos Derivados de la Colaboración Fiscal y Fondos Distintos de Aportaciones	0	0	0	0	0	0
Transferencias, Asignaciones, Subsidios y Subvenciones, y Pensiones y Jubilaciones	184,596,745	0	184,596,745	138,519,689	138,519,689	-46,077,056
Ingresos Derivados de Financiamientos	0	0	0	0	0	0
Total	184,596,745	0	184,596,745	139,402,026	139,402,026	
				Ingresos excedentes¹		-45,194,719

Estado Analítico de Ingresos Por Fuente de Financiamiento	Ingreso					Diferencia (6= 5 - 1)
	Estimado	Ampliaciones y Reducciones	Modificado	Devengado	Recaudado	
	(1)	(2)	(3= 1 + 2)	(4)	(5)	
Ingresos del Poder Ejecutivo Federal o Estatal y de los Municipios						
Impuestos	0	0	0	0	0	0
Cuotas y Aportaciones de Seguridad Social	0	0	0	0	0	0
Contribuciones de Mejoras	0	0	0	0	0	0
Derechos	0	0	0	0	0	0
Productos	0	0	0	882,337	882,337	882,337
Aprovechamientos	0	0	0	0	0	0
Participaciones, Aportaciones, Convenios, Incentivos Derivados de la Colaboración Fiscal y Fondos Distintos de Aportaciones	0	0	0	0	0	0
Transferencias, Asignaciones, Subsidios y Subvenciones, y Pensiones y Jubilaciones	184,596,745	0	184,596,745	138,519,689	138,519,689	-46,077,056
			0			0
Ingresos de los Entes Públicos de los Poderes Legislativo y Judicial, de los Órganos Autónomos y del Sector Paraestatal o Paramunicipal, así como de las Empresas Productivas del Estado						
Cuotas y Aportaciones de Seguridad Social	0	0	0	0	0	0
Productos	0	0	0	0	0	0
Ingresos por Venta de Bienes, Prestación de Servicios y Otros Ingresos	0	0	0	0	0	0
Transferencias, Asignaciones, Subsidios y Subvenciones, y Pensiones y Jubilaciones	0	0	0	0	0	0
Ingresos derivados de financiamiento						
Ingresos Derivados de Financiamientos	0	0	0	0	0	0
Total	184,596,745	0	184,596,745	139,402,026	139,402,026	
				Ingresos excedentes¹		-45,194,719

¹ Los ingresos excedentes se presentan para efectos de cumplimiento de la Ley General de Contabilidad Gubernamental y el importe reflejado debe ser siempre mayor a cero

C.P. LENNY RAQUEL CETINA PALMA
DIRECTORA EJECUTIVA DE ADMINISTRACIÓN

C.P. HÉCTOR H. OSORIO PACHECO
JEFE DEPARTAMENTO CONTABILIDAD

MTRA. MARIA DE LOURDES ROSAS MOYA
CONSEJERA PRESIDENTE

C.P. RAYMUNDO D. LÓPEZ ESPÓSITOS
COORDINADOR RECURSOS FINANCIEROS

INSTITUTO ELECTORAL Y DE PARTICIPACIÓN CIUDADANA DE YUCATÁN
Estado Analítico del Ejercicio del Presupuesto de Egresos
Clasificación Administrativa
Del 1 de Enero al 30 de Septiembre de 2019

Concepto	Egresos				
	Aprobado	Ampliaciones/ (Reducciones)	Modificado	Devengado	Pagado
	1	2	3 = (1 + 2)	4	5
Sin Ramo/Dependencia	\$184,596,745	\$12,190,812	\$196,787,557	\$136,821,029	\$135,749,184
1 OFICINA DEL CONSEJO GENERAL	\$19,987,814	\$376,800	\$20,364,614	\$13,676,474	\$13,518,485
2 SECRETARÍA EJECUTIVA	\$16,113,305	\$299,104	\$16,412,409	\$9,498,274	\$9,362,975
3 DIRECCIÓN EJECUTIVA DE ADMINISTRACIÓN Y PRERROGATIVAS	\$109,004,946	\$7,560,024	\$116,564,970	\$87,734,512	\$87,338,675
4 DIRECCIÓN EJECUTIVA DE CAPACITACIÓN Y EDUCACIÓN CÍVICA	\$6,987,228	\$695,958	\$7,683,186	\$4,189,187	\$4,127,754
5 DIRECCIÓN EJECUTIVA DE ORGANIZACIÓN ELECTORAL Y PARTICIPACIÓN CIUDADANA	\$7,059,287	\$903,957	\$7,963,244	\$5,171,239	\$5,094,189
6 UNIDAD DE SERVICIO PROFESIONAL ELECTORAL	\$719,644	\$670,000	\$1,389,644	\$681,314	\$665,055
7 UNIDA DE ACCESO A LA INFORMACIÓN	\$122,791	\$0	\$122,791	\$18,197	\$14,595
8 ÓRGANO INTERNO DE CONTROL	\$6,374,199	\$178,560	\$6,552,759	\$4,350,054	\$4,271,057
9 UNIDAD TÉCNICA DE FISCALIZACIÓN	\$84,234	\$0	\$84,234	\$9,199	\$9,199
10 OFICINA DE LA PRESIDENCIA	\$11,944,112	\$1,184,880	\$13,128,992	\$7,654,358	\$7,545,258
11 UNIDAD DE INFORMÁTICA Y DISEÑO	\$229,892	\$215,928	\$445,820	\$265,376	\$261,891
12 UNIDAD JURÍDICA	\$644,574	\$105,600	\$750,174	\$43,449	\$42,315
13 OFICINA DE REPRESENTACIÓN PARTIDISTA	\$5,324,719	\$0	\$5,324,719	\$3,529,397	\$3,497,738
Total del Gasto	\$184,596,745	\$12,190,812	\$196,787,557	\$136,821,029	\$135,749,184

C.P. LENNY RAQUEL CETINA PALMA
DIRECTORA EJECUTIVA DE ADMINISTRACIÓN

MTRA. MARIA DE LOURDES ROSAS MOYA
CONSEJERA PRESIDENTE

C.P. HÉCTOR H. OSORIO PACHECO
JEFE DEPARTAMENTO CONTABILIDAD

C.P. RAYMUNDO D. LÓPEZ ESPÓSITOS
COORDINADOR RECURSOS FINANCIEROS



Subejercicio

6 = (3 - 4)

\$59,966,528
\$6,688,140
\$6,914,135
\$28,830,458
\$3,493,999
\$2,792,005
\$708,330
\$104,594
\$2,202,705
\$75,035
\$5,474,634
\$180,444
\$706,725
\$1,795,322
\$59,966,528

INSTITUTO ELECTORAL Y DE PARTICIPACIÓN CIUDADANA DE YUCATÁN
Estado Analítico del Ejercicio del Presupuesto de Egresos
Clasificación por Objeto del Gasto (Capítulo y Concepto)
Del 1 de Enero al 30 de Septiembre de 2019

Concepto	Egresos					Subejercicio 6 = (3 - 4)
	Aprobado	Ampliaciones/ (Reducciones)	Modificado	Devengado	Pagado	
	1	2	3 = (1 + 2)	4	5	
Servicios Personales	82,216,449	2	82,216,451	55,695,817	54,969,294	26,520,634
Remuneraciones al Personal de Carácter Permanente	45,774,351	0	45,774,351	33,477,406	33,477,406	12,296,945
Remuneraciones al Personal de Carácter Transitorio	2,789,012	2	2,789,014	1,912,530	1,912,530	876,484
Remuneraciones Adicionales y Especiales	7,162,636	0	7,162,636	1,163,134	1,163,134	5,999,502
Seguridad Social	10,565,228	0	10,565,228	7,535,777	6,810,487	3,029,451
Otras Prestaciones Sociales y Económicas	12,320,616	0	12,320,616	10,261,962	10,260,729	2,058,654
Previsiones	0	0	0	0	0	0
Pago de Estímulos a Servidores Públicos	3,604,606	0	3,604,606	1,345,007	1,345,007	2,259,599
Materiales y Suministros	6,577,900	-531,833	6,046,067	2,812,939	2,721,697	3,233,128
Materiales de Administración, Emisión de Documentos y Artículos Oficiales	2,677,763	-518,883	2,158,880	601,417	513,061	1,557,463
Alimentos y Utensilios	662,013	10,489	672,502	247,335	247,335	425,167
Materias Primas y Materiales de Producción y Comercialización	0	0	0	0	0	0
Materiales y Artículos de Construcción y de Reparación	67,074	5,605	72,679	7,823	7,717	64,856
Productos Químicos, Farmacéuticos y de Laboratorio	10,000	-2,000	8,000	3,463	3,463	4,537
Combustibles, Lubricantes y Aditivos	2,814,990	99,044	2,914,034	1,853,301	1,853,301	1,060,733
Vestuario, Blancos, Prendas de Protección y Artículos Deportivos	173,832	-125,348	48,484	23,978	23,978	24,506
Materiales y Suministros Para Seguridad	0	0	0	0	0	0
Herramientas, Refacciones y Accesorios Menores	172,228	-740	171,488	75,621	72,841	95,866
Servicios Generales	7,898,858	12,650,537	20,549,395	12,897,804	12,649,402	7,651,591
Servicios Básicos	279,015	1,322,660	1,601,675	995,621	988,781	606,055
Servicios de Arrendamiento	721,154	5,551,564	6,272,718	5,361,564	5,361,564	911,154
Servicios Profesionales, Científicos, Técnicos y Otros Servicios	1,464,214	1,343,087	2,807,301	974,747	966,172	1,832,554
Servicios Financieros, Bancarios y Comerciales	638,000	277,581	915,581	640,520	640,520	275,061
Servicios de Instalación, Reparación, Mantenimiento y Conservación	285,510	863,153	1,148,663	747,572	703,430	401,090
Servicios de Comunicación Social y Publicidad	343,000	608,473	951,473	229,810	229,810	721,663
Servicios de Traslado y Viáticos	841,250	1,757,292	2,598,542	1,201,255	1,198,949	1,397,287
Servicios Oficiales	70,026	1,263,967	1,333,993	845,057	845,057	488,936
Otros Servicios Generales	3,256,689	-337,241	2,919,448	1,901,657	1,715,119	1,017,791
Transferencias, Asignaciones, Subsidios y Otras Ayudas	87,036,638	0	87,036,638	65,277,479	65,277,479	21,759,159
Transferencias Internas y Asignaciones al Sector Público	0	0	0	0	0	0
Transferencias al Resto del Sector Público	0	0	0	0	0	0
Subsidios y Subvenciones	0	0	0	0	0	0
Ayudas Sociales	87,036,638	0	87,036,638	65,277,479	65,277,479	21,759,159
Pensiones y Jubilaciones	0	0	0	0	0	0
Transferencias a Fideicomisos, Mandatos y Otros Análogos	0	0	0	0	0	0
Transferencias a la Seguridad Social	0	0	0	0	0	0
Donativos	0	0	0	0	0	0
Transferencias al Exterior	0	0	0	0	0	0
Bienes Muebles, Inmuebles e Intangibles	866,900	72,107	939,007	136,992	131,313	802,015
Mobiliario y Equipo de Administración	216,900	32,047	248,947	91,270	85,591	157,677
Mobiliario y Equipo Educativo y Recreativo	46,750	0	46,750	5,662	5,662	41,088
Equipo e Instrumental Médico y de Laboratorio	0	0	0	0	0	0
Vehículos y Equipo de Transporte	600,000	0	600,000	0	0	600,000
Equipo de Defensa y Seguridad	0	0	0	0	0	0
Maquinaria, Otros Equipos y Herramientas	3,250	7,184	10,434	7,184	7,184	3,250
Activos Biológicos	0	0	0	0	0	0
Bienes Inmuebles	0	0	0	0	0	0
Activos Intangibles	0	32,875	32,875	32,875	32,875	0
Inversión Pública	0	0	0	0	0	0
Obra Pública en Bienes de Dominio Público	0	0	0	0	0	0
Obra Pública en Bienes Propios	0	0	0	0	0	0
Proyectos Productivos y Acciones de Fomento	0	0	0	0	0	0

INSTITUTO ELECTORAL Y DE PARTICIPACIÓN CIUDADANA DE YUCATÁN
 Estado Analítico del Ejercicio del Presupuesto de Egresos
 Clasificación por Objeto del Gasto (Capítulo y Concepto)
 Del 1 de Enero al 30 de Septiembre de 2019

Concepto	Egresos					Subejercicio 6 = (3 - 4)
	Aprobado	Ampliaciones/ (Reducciones)	Modificado	Devengado	Pagado	
	1	2	3 = (1 + 2)	4	5	
Inversiones Financieras y Otras Provisiones	0	0	0	0	0	0
Inversiones Para el Fomento de Actividades Productivas	0	0	0	0	0	0
Acciones y Participaciones de Capital	0	0	0	0	0	0
Compra de Títulos y Valores	0	0	0	0	0	0
Concesión de Préstamos	0	0	0	0	0	0
Inversiones en Fideicomisos, Mandatos y Otros Análogos	0	0	0	0	0	0
Otras Inversiones Financieras	0	0	0	0	0	0
Provisiones para Contingencias y Otras Erogaciones Especiales	0	0	0	0	0	0
Participaciones y Aportaciones	0	0	0	0	0	0
Participaciones	0	0	0	0	0	0
Aportaciones	0	0	0	0	0	0
Convenios	0	0	0	0	0	0
Deuda Pública	0	0	0	0	0	0
Amortización de la Deuda Pública	0	0	0	0	0	0
Intereses de la Deuda Pública	0	0	0	0	0	0
Comisiones de la Deuda Pública	0	0	0	0	0	0
Gastos de la Deuda Pública	0	0	0	0	0	0
Costo por Coberturas	0	0	0	0	0	0
Apoyos Financieros	0	0	0	0	0	0
Adeudos de Ejercicios Fiscales Anteriores (Adefas)	0	0	0	0	0	0
Total del Gasto	184,596,745	12,190,812	196,787,557	136,821,029	135,749,184	59,966,528

C.P. LENNY RAQUEL CETINA PALMA
 DIRECTORA EJECUTIVA DE ADMINISTRACIÓN

MTRA. MARIA DE LOURDES ROSAS MOYA
 CONSEJERA PRESIDENTE

C.P. HÉCTOR H. OSORIO PACHECO
 JEFE DEPARTAMENTO CONTABILIDAD

C.P. RAYMUNDO D. LÓPEZ ESPÓSITOS
 COORDINADOR RECURSOS FINANCIEROS

INSTITUTO ELECTORAL Y DE PARTICIPACIÓN CIUDADANA DE YUCATÁN
Estado Analítico del Ejercicio del Presupuesto de Egresos
Clasificación Económica (por Tipo de Gasto)
Del 1 de Enero al 30 de Septiembre de 2019

Concepto	Egresos					Subejercicio 6 = (3 - 4)
	Aprobado	Ampliaciones/ (Reducciones)	Modificado	Devengado	Pagado	
	1	2	3 = (1 + 2)	4	5	
Gasto Corriente	183,729,845	12,118,705	195,848,550	136,684,037	135,617,871	59,164,513
Gasto de Capital	866,900	72,107	939,007	136,992	131,313	802,015
Amortización de la Deuda y Disminución de Pasivos	0	0	0	0	0	0
Pensiones y Jubilaciones	0	0	0	0	0	0
Participaciones	0	0	0	0	0	0
Total del Gasto	184,596,745	12,190,812	196,787,557	136,821,029	135,749,184	59,966,528

C.P. LENNY RAQUEL CETINA PALMA
DIRECTORA EJECUTIVA DE ADMINISTRACIÓN

MTRA. MARIA DE LOURDES ROSAS MOYA
CONSEJERA PRESIDENTE

C.P. HÉCTOR H. OSORIO PACHECO
JEFE DEPARTAMENTO CONTABILIDAD

C.P. RAYMUNDO D. LÓPEZ ESPÓSITOS
COORDINADOR RECURSOS FINANCIEROS

INSTITUTO ELECTORAL Y DE PARTICIPACIÓN CIUDADANA DE YUCATÁN
Estado Analítico del Ejercicio del Presupuesto de Egresos
Clasificación Funcional (Finalidad y Función)
Del 1 de Enero al 30 de Septiembre de 2019

Concepto	Egresos					Subejercicio 6 = (3 - 4)
	Aprobado	Ampliaciones/ (Reducciones)	Modificado	Devengado	Pagado	
	1	2	3 = (1 + 2)	4	5	
Gobierno	184,596,745	12,190,812	196,787,557	136,821,029	135,749,184	59,966,528
Legislación			0			0
Justicia			0			0
Coordinación de la Política de Gobierno	184,596,745	12,190,812	196,787,557	136,821,029	135,749,184	59,966,528
Relaciones Exteriores			0			0
Asuntos Financieros y Hacendarios			0			0
Seguridad Nacional			0			0
Asuntos de Orden Público y de Seguridad Interior			0			0
Otros Servicios Generales			0			0
Desarrollo Social	0	0	0	0	0	0
Protección Ambiental			0			0
Vivienda y Servicios a la Comunidad			0			0
Salud			0			0
Recreación, Cultura y Otras Manifestaciones Sociales			0			0
Educación			0			0
Protección Social			0			0
Otros Asuntos Sociales			0			0
Desarrollo Económico	0	0	0	0	0	0
Asuntos Económicos, Comerciales y Laborales en General			0			0
Agropecuaria, Silvicultura, Pesca y Caza			0			0
Combustibles y Energía			0			0
Minería, Manufacturas y Construcción			0			0
Transporte			0			0
Comunicaciones			0			0
Turismo			0			0
Ciencia, Tecnología e Innovación			0			0
Otras Industrias y Otros Asuntos Económicos			0			0
Otras no Clasificadas en Funciones Anteriores	0	0	0	0	0	0
Transacciones de la Deuda Pública / Costo Financiero de la Deuda			0			0
Transferencias, Participaciones y Aportaciones entre Diferentes Niveles y Ordenes de Gobierno			0			0
Saneamiento del Sistema Financiero			0			0
Adeudos de Ejercicios Fiscales Anteriores			0			0
Total del Gasto	184,596,745	12,190,812	196,787,557	136,821,029	135,749,184	59,966,528

C.P. LENNY RAQUEL CETINA PALMA
DIRECTORA EJECUTIVA DE ADMINISTRACIÓN

MTRA. MARIA DE LOURDES ROSAS MOYA
CONSEJERA PRESIDENTE

C.P. HÉCTOR H. OSORIO PACHECO
JEFE DEPARTAMENTO CONTABILIDAD

C.P. RAYMUNDO D. LÓPEZ ESPÓSITOS
COORDINADOR RECURSOS FINANCIEROS

INSTITUTO ELECTORAL Y DE PARTICIPACIÓN CIUDADANA DE YUCATÁN
Endeudamiento Neto
Del 1 de Enero al 30 de Septiembre de 2019

Identificación de Crédito o Instrumento	Contratación/Colocación	Amortización	Endeudamiento Neto
	A	B	C = A - B
Creditos Bancarios			
			0
			0
			0
			0
			0
			0
			0
			0
			0
Total Créditos Bancarios	0	0	0
Otros Instrumentos de Deuda			
			0
			0
			0
			0
			0
			0
			0
			0
			0
Total Otros Instrumentos de Deuda	0	0	0
TOTAL	0	0	0

C.P. LENNY RAQUEL CETINA PALMA
DIRECTORA EJECUTIVA DE ADMINISTRACIÓN

MTRA. MARIA DE LOURDES ROSAS MOYA
CONSEJERA PRESIDENTE

C.P. HÉCTOR H. OSORIO PACHECO
JEFE DEPARTAMENTO CONTABILIDAD

C.P. RAYMUNDO D. LÓPEZ ESPÓSITOS
COORDINADOR RECURSOS FINANCIEROS

INSTITUTO ELECTORAL Y DE PARTICIPACIÓN CIUDADANA DE YUCATÁN
Intereses de la Deuda
Del 1 de Enero al 30 de Septiembre de 2019

Identificación de Crédito o Instrumento	Devengado	Pagado
Créditos Bancarios		
Total de intereses de Créditos Bancarios	0	0

Otros Instrumentos de Deuda		
Total de intereses de Otros Instrumentos de Deuda	0	0

TOTAL	0	0
--------------	----------	----------

C.P. LENNY RAQUEL CETINA PALMA
DIRECTORA EJECUTIVA DE ADMINISTRACIÓN

. MARIA DE LOURDES ROSAS
CONSEJERA PRESIDENTE

C.P. HÉCTOR H. OSORIO PACHECO
JEFE DEPARTAMENTO CONTABILIDAD

RAYMUNDO D. LÓPEZ ESPÓS
FINANCIEROS

INSTITUTO ELECTORAL Y DE PARTICIPACIÓN CIUDADANA DE YUCATÁN
Indicadores de Postura Fiscal
Del 1 de Enero al 30 de Septiembre de 2019

Concepto	Estimado	Devengado	Pagado ³
I. Ingresos Presupuestarios (I=1+2)	184,596,745	139,402,026	139,402,026
1. Ingresos del Gobierno de la Entidad Federativa ¹	184,596,745	139,402,026	139,402,026
2. Ingresos del Sector Paraestatal ¹	0	0	0
II. Egresos Presupuestarios (II=3+4)	0	0	0
3. Egresos del Gobierno de la Entidad Federativa ²			
4. Egresos del Sector Paraestatal ²	0	0	0
III. Balance Presupuestario (Superávit o Déficit) (III = I - II)	184,596,745	139,402,026	139,402,026

Concepto	Estimado	Devengado	Pagado ³
III. Balance presupuestario (Superávit o Déficit)	184,596,745	139,402,026	139,402,026
IV. Intereses, Comisiones y Gastos de la Deuda	0	0	0
V. Balance Primario (Superávit o Déficit) (V= III - IV)	184,596,745	139,402,026	139,402,026

Concepto	Estimado	Devengado	Pagado ³
A. Financiamiento	0	0	0
B. Amortización de la deuda	0	0	0
C. Endeudamiento ó desendeudamiento (C = A - B)	0	0	0

1. Los Ingresos que se presentan son los ingresos presupuestarios totales sin incluir los ingresos por financiamientos. Los Ingresos del Gobierno de la Entidad Federativa corresponden a los del Poder Ejecutivo, Legislativo Judicial y Autónomos

2. Los egresos que se presentan son los egresos presupuestarios totales sin incluir los egresos por amortización. Los egresos del Gobierno de la Entidad Federativa corresponden a los del Poder Ejecutivo, Legislativo, Judicial y Órganos Autónomos

3. Para Ingresos se reportan los ingresos recaudados; para egresos se reportan los egresos pagados

C.P. LENNY RAQUEL CETINA PALMA
DIRECTORA EJECUTIVA DE ADMINISTRACIÓN

MTRA. MARIA DE LOURDES ROSAS MOYA
CONSEJERA PRESIDENTE

C.P. HÉCTOR H. OSORIO PACHECO
JEFE DEPARTAMENTO CONTABILIDAD

C.P. RAYMUNDO D. LÓPEZ ESPÓSITOS
COORDINADOR RECURSOS FINANCIEROS

INSTITUTO ELECTORAL Y DE PARTICIPACIÓN CIUDADANA DE YUCATÁN
Gasto por Categoría Programática
Del 1 de Enero al 30 de Septiembre de 2019

Concepto	Egresos					Subejercicio 6 = (3 - 4)
	Aprobado	Ampliaciones/ (Reducciones)	Modificado	Devengado	Pagado	
	1	2	3 = (1 + 2)	4	5	
Programas	184,596,745	12,190,812	196,787,557	136,821,029	135,749,184	59,966,528
Subsidios: Sector Social y Privado o Entidades Federativas y Municipios	0	0	0	0	0	0
Sujetos a Reglas de Operación	0	0	0	0	0	0
Otros Subsidios	0	0	0	0	0	0
Desempeño de las Funciones	88,076,110	2,045,966	90,122,076	59,473,218	58,531,603	30,648,859
Prestación de Servicios Públicos	0	0	0	0	0	0
Provisión de Bienes Públicos	0	0	0	0	0	0
Planeación, seguimiento y evaluación de políticas públicas	0	0	0	0	0	0
Promoción y fomento	0	0	0	0	0	0
Regulación y supervisión	0	0	0	0	0	0
Funciones de las Fuerzas Armadas (Únicamente Gobierno Federal)	0	0	0	0	0	0
Específicos	88,076,110	2,045,966	90,122,076	59,473,218	58,531,603	30,648,859
Proyectos de Inversión	0	0	0	0	0	0
Administrativos y de Apoyo	96,520,635	10,144,846	106,665,481	77,347,812	77,217,581	29,317,669
Apoyo al proceso presupuestario y para mejorar la eficiencia institucional	96,520,635	10,144,846	106,665,481	77,347,812	77,217,581	29,317,669
Apoyo a la función pública y al mejoramiento de la gestión	0	0	0	0	0	0
Operaciones ajenas	0	0	0	0	0	0
Compromisos	0	0	0	0	0	0
Obligaciones de cumplimiento de resolución jurisdiccional	0	0	0	0	0	0
Desastres Naturales	0	0	0	0	0	0
Obligaciones	0	0	0	0	0	0
Pensiones y jubilaciones	0	0	0	0	0	0
Aportaciones a la seguridad social	0	0	0	0	0	0
Aportaciones a fondos de estabilización	0	0	0	0	0	0
Aportaciones a fondos de inversión y reestructura de pensiones	0	0	0	0	0	0
Programas de Gasto Federalizado (Gobierno Federal)	0	0	0	0	0	0
Gasto Federalizado	0	0	0	0	0	0
Participaciones a entidades federativas y municipios	0	0	0	0	0	0
Costo financiero, deuda o apoyos a deudores y ahorradores de la banca	0	0	0	0	0	0
Adeudos de ejercicios fiscales anteriores	0	0	0	0	0	0
Total del Gasto	184,596,745	12,190,812	196,787,557	136,821,029	135,749,184	59,966,528

C.P. LENNY RAQUEL CETINA PALMA
DIRECTORA EJECUTIVA DE ADMINISTRACIÓN

MTRA. MARIA DE LOURDES ROSAS MOYA
CONSEJERA PRESIDENTE

C.P. HÉCTOR H. OSORIO PACHECO
JEFE DEPARTAMENTO CONTABILIDAD

C.P. RAYMUNDO D. LÓPEZ ESPÓSITOS
COORDINADOR RECURSOS FINANCIEROS

**NOTAS A LOS ESTADOS FINANCIEROS
A SEPTIEMBRE 2019**

a) NOTAS DE DESGLOSE

I) Notas al Estado de Situación Financiera

ACTIVO

EFFECTIVO Y EQUIVALENTES

1. Los fondos e inversiones financieras se integran de la siguiente manera:

1111 FONDO FIJO DE CAJA

C. María Isabel Aguilar Maldonado	\$35,000.00
C.P. Leydi Leticia Duarte Sulub	\$20,000.00

1112 BANCOS/TESORERIA

El saldo al cierre en éste rubro es de **\$ 351,415.14** que se integra de la siguiente manera:

➤ HSBC 4034607234

El saldo al cierre es por \$ 186,856.30 correspondiente a la chequera para la operación del Instituto de fuente financiamiento 101.

➤ HSBC 4064016355

El saldo al cierre es por \$ 158,366.99 correspondiente a la chequera para la operación del Instituto de fuente de financiamiento 01.

➤ Scotiabank 17001529056

El saldo al cierre es por \$ 4,955.78 correspondiente a la chequera para el pago de nómina al personal del Instituto.

➤ Scotiabank 17001393480

El saldo al cierre es por \$ 1,236.07 correspondiente a la chequera para el fondo de ahorro del personal del Instituto, para Fondo de Inversión.

➤ Scotiabank 17003174123

El saldo al cierre es por \$ 0.00 correspondiente a la tarjeta empresarial del Instituto.

1114 INVERSIONES TEMPORALES

El saldo al cierre de éste rubro es de **\$ 18'138,969.39** y se integra de la siguiente manera:

- Scotiabank Casa de Bolsa
El saldo al cierre es por \$ 16'244,564.32 correspondiente al contrato de inversión a Corto Plazo. No se registran los intereses correspondientes al presente mes.
- Scotiabank Fondo de Ahorro
El saldo al cierre es por \$ 1'894,405.07 correspondiente al contrato del Fondo de Ahorro acumulado al mes de Septiembre de los trabajadores del Instituto, se registran los intereses correspondientes al mes de Agosto.

DERECHOS A RECIBIR EFECTIVO O EQUIVALENTES Y BIENES O SERVICIOS A RECIBIR

2. A continuación se informan los montos pendientes de cobro y por recuperar
3. También se expone la desagregación por su vencimiento

➤ **1123 Deudores Diversos por Cobrar a Corto Plazo**

El saldo al cierre es por **\$ 2'318,727.98** y se integra de la siguiente manera:

DEUDORES DIVERSOS	90 días	180 días	=<365 días	>365 días
DEUDORES CP (OPERATIVO)				
Préstamo F.A. Empleados	\$0.00			
Viáticos x Comprobar	\$94,500.00			
Otros Deudores x Cobrar C.P.			\$409,271.48	\$1'809,356.50
Gastos por Comprobar	\$5,600.00			
TOTALES	\$100,100.00	\$0.00	\$409,271.48	\$1'809,356.50

La **primera partida** por **\$0.00** corresponde a préstamos del fondo de ahorro de los empleados del Instituto.

La **segunda partida** corresponde a Viáticos por Comprobar (Operativo) por **\$94,500.00** que se integra de los siguientes funcionarios:

- Lic. José Antonio G. Martínez Magaña por \$10,500.00 correspondiente a CDMX del 29/Sept al 01/Oct para asistir al Foro Internacional de Acceso a la Justicia Electoral.
- Lic. Antonio Ignacio Matute González por \$10,500.00 correspondiente a CDMX del 29/Sept al 01/Oct para asistir al Foro Internacional de Acceso a la Justicia Electoral.
- C.P. Wilberth Arturo Salazar Durán por \$10,500.00 correspondiente a Cuernavaca, Morelos para asistir al Encuentro de Titulares de los Órganos Internos de Control de los Institutos Electorales del País.
- Lic. Bernardo José Cano González por \$14,500.00 correspondiente a VHSA, Tabasco del 10 al 13/Sept, para asistir al XXX Congreso Internacional de Estudios Electorales.

- Mtro. Hidalgo A. Victoria Maldonado por \$6,500.00 correspondiente a CDMX del 30/Sept al 01/Oct para asistir al Foro Internacional de Acceso a la Justicia Electoral.

- Mtra. Alma Isabel González Herrera por \$7,000.00 correspondiente al cheque 29975 para gastos del ponente de la mesa panel "Ciudadanía y Educación" por \$2,500.00 y al cheque 29974 para honorarios del ponente Zurita por su participación en la mesa panel "Ciudadanía y Educación" por \$4,500.00.

- Licda. Elsy Ma. Zapata Trujillo por \$27,000.00 correspondiente al cheque 29835 cancelado por modificación de firmas, el reembolso de gastos de representación por - \$2,000.00 corresponde a la Maestría Interuniversitaria; al cheque 29939 de fecha 03/Sept por \$6,000.00 para gastos x comprobar de la Maestría y al cheque 29973 de fecha 20/Sept por \$23,000.00 para gastos x comprobar de la Jornada Académica de Derecho Electoral..

-Lic. Raúl Iván López Cárdenas por \$8,000.00 correspondiente a Cuernavaca, Morelos del 02 al 04/Oct, para asistir al Encuentro de Titulares de los Órganos Internos de Control de los Institutos Electorales del País.

La **tercera partida** por **\$2'218,627.98** se integra de la siguiente manera: Al ejercicio 2012 por cuentas por pagar a cargo del Gobierno del Estado de Yucatán por \$1'809,356.50 y al Fideicomiso Fondo de Participación Ciudadana por \$409,271.48 correspondiente publicaciones del Catálogo de Políticas Públicas y Convocatoria Plebiscito Telchac Pueblo.

La **cuarta partida** por **\$ 5,600.00** correspondiente a **Leydi Duarte Sulub** del cheque 29970 para pagar viáticos por labores de campo en el Seguimiento y Realización de Asambleas Distritales de Organización Electoral.

➤ **1124 Otros ingresos por recuperar**

El saldo de **\$1'219,867.10** corresponde al remanente de estímulo fiscal del ejercicio 2010 y 2012; y a la Compensación ISR Anual, se integra como sigue:

CONCEPTO	90 días	180 días	=<365 días	>365 días
Estímulo Fiscal 2010				\$1'219,867.02
Estímulo Fiscal 2012				0.08

➤ **1129 Multas a partidos políticos**

El saldo al cierre es de **\$ 11'272,270.97** por multas a los diversos partidos políticos y se integra de la siguiente manera:

PARTIDO POLITICO	90 días	180 días	=<365 días	>365 días
Partido del Trabajo (IEPAC)				\$55,777.10
Movimiento Ciudadano (IEPAC)				\$109,901.04
Partido Social Demócrata (IEPAC)				\$910,510.40

Subtotal				\$1'076,188.54
Partido Acción Nacional – Campaña 2018	\$1'168,513.83	\$17,458.00	\$55,926.44	
Partido Revolucionario Institucional – Campaña 2018				
Partido de la Revolución Demócrata				
Partido del Trabajo – Inf 2017/Campaña 2018			\$2'956,777.52	\$894,125.50
Partido Verde Ecologista de México – Campaña 2018		\$21,191.80	\$287,620.24	
Partido Nueva Alianza -Inf Anual 2016 y Campaña 2018	\$308,786.91	\$21,191.80	\$414,549.44	\$1'308,306.30
Partido Morena -Camp 2018	\$1'589,529.05		\$198,581.29	
Partido Humanista (INE)				\$138,497.11
Partido Encuentro Social – Campaña 2018				\$807,047.80
Julio Anselmo Be Poox				\$7,979.40
Subtotal	\$3'066,829.79	\$59,841.60	\$3'913,454.93	\$3'155,956.11
TOTAL	\$3'066,829.79	\$59,841.60	\$3'913,454.93	\$4'232,144.65

Las disminuciones de las multas impuestas por el IEPAC son recuperadas por el INE mediante deducciones periódicas del financiamiento federal (Partido del Trabajo y Movimiento Ciudadano).

La recuperación de las multas impuestas por el INE se llevarán a cabo vía descuento del financiamiento estatal que los partidos políticos reciben, y aquellos que no reciban financiamiento estatal por haber perdido su registro aplica lo mencionado arriba.

BIENES DISPONIBLES PARA SU TRANSFORMACIÓN O CONSUMO (INVENTARIOS)

4. No se cuenta con inventarios de bienes disponibles para su transformación, por lo que NO APLICA.
5. **1151 Almacén**
No Aplica

INVERSIONES FINANCIERAS

6. 1210 INVERSIONES FINANCIERAS A LARGO PLAZO

1213 FIDEICOMISO FONDO DE PARTICIPACION

El saldo en la cuenta por \$ **4'999,685.70** corresponde al Fondo de Participación Ciudadana, no se registraron intereses correspondientes al mes de Agosto y del presente mes porque no se cuenta con los estados de cuenta bancario a la fecha de cierre, pues se tiene problemas con el acceso al portal.

7. No Aplica

8. 1230 BIENES INMUEBLES, 1240 MUEBLES Y 1260 DEPRECIACION, DETERIORO Y AMORTIZACIÓN ACUMULADA

RUBRO	%	VALOR HISTORICO	DEPREC. MENSUAL	DEPREC. ACUMULADA
1230 INMUEBLES				
Terrenos		836,734.68	0.00	0.00
Construcc. en Proceso		1'762,761.64	0.00	0.00
Subtotal		2'599,496.32	0.00	0.00
1240 MUEBLES				
Mobiliario y Equipo de Administración				
Muebles de Oficina	10	4'407,570.57	18,781.18	3'757,470.30
Equipo de Cómputo	30	6'271,898.24	49,015.47	5'576,896.31
O. Mobiliario y Equipo Administración	10	340,360.02	2,836.33	172,205.78
Mobiliario y Equipo Educac. y Recreativo				
Equipo y Aparatos Audiovisuales	10	158,816.80	1,323.48	29,802.35
Cámaras Fotog. y Video	10	1'576,701.52	7,419.41	1'259,747.39
O. Mobiliario y Equipo Educativo	10	32,925.07	274.38	21,992.15
Equipo de Transporte				
Vehículos y Equipo Transporte Terrestre	25	2'056,762.11	5,648.64	1'836,465.23
Maquinaria, Otros Eq. y Herramientas				
Sistema AA, Calefacc.	10	9,738.36	81.15	6,210.75
Eq. Comunicación y Telecomunicación	10	341,009.75	2,821.76	94,764.15
Eq. Generación Elect.	10	334,746.33	165.67	325,263.77
Herramientas y Maq.	10	10,094.55	84.12	2,079.57
Otros Eq. Y Muebles	10	58,093.20	484.11	30,014.82
Subtotal		15'598,716.52	88,935.70	13'112,912.57
TOTALES		18'198,212.84	88,935.70	13'112,912.57

9. 1250 INTANGIBLES Y 1260 DEPRECIACIÓN, DETERIORO Y AMORTIZACIÓN ACUMULADA

RUBRO	%	VALOR HISTORICO	DEPREC. MENSUAL	DEPREC. ACUMULADA
1250 INTANGIBLES				
Software	5	7,332.68	30.55	2,867.17
Licencias	5	1'063,617.72	2,894.49	508,100.42
TOTALES		1'070,950.40	2,925.04	510,967.59

10. La depreciación se determina con el método de Línea Recta.

11. OTROS ACTIVOS CIRCULANTES

1191 VALORES EN GARANTIA

El importe al cierre de mes es de \$ 689,779.00 y se integra de la siguiente manera:

➤ GASTOS DE OPERACIÓN

PREDIO	PREDIO/CONCEPTO	IMPORTE
Diana Fabiola Moisés Chapur	Edificio Sede IEPAC	\$480,000.00
Manuel Valencia Peniche	Bodega Electoral	\$40,000.00
Luis Edilberto May Hu	Oficina Bodega Izamal	\$2,700.00
Radiomóvil DIPSA, SA de CV	Fianza Celulares Func	\$9,450.00
Comisión Federal de Electricid	Contrato Energía	\$147,029.00
TOTAL		\$679,179.00

Depósito en Garantía o Fianza por servicios de telefonía celular de funcionarios y energía eléctrica del edificio sede del Instituto por \$ 156,479.00

➤ GASTOS DE PROCESO

PREDIO	PREDIO	IMPORTE
Consejos Mpales y Distritales	Distrito I	\$ 3,900.00
Consejos Mpales y Distritales	Distrito VIII	\$ 1,300.00
Consejos Mpales y Distritales	Distrito X	\$ 2,500.00
Consejos Mpales y Distritales	Distrito XII	\$ 1,500.00
Consejos Mpales y Distritales	Distrito XIV	\$ 1,400.00
TOTAL		\$10,600.00

PASIVO

2100 PASIVO CIRCULANTE

El pasivo por un total de \$12'753,338.35 se encuentra integrado de la siguiente manera:

a) Cuentas por pagar a corto plazo

CONCEPTO	90 días	180 días	=<365 días	>365 días
2111 Remuneraciones y Prestaciones al Personal	\$2,195.49			
2112 Proveedores	\$175,332.81			
2117 Retenciones y Contribuciones por Pagar	\$2'109,704.68			
2119 Multas de Partidos por pagar al CNCT		\$5'987,825.76		\$4'478,279.61
TOTAL	\$2'287,232.98	\$5'987,825.76	\$0.00	\$4'478,279.61

b) 2162 Fondos en Administración a Corto Plazo

El fondo de ahorro de los trabajadores por \$ **1'894,531.46** se integra de la siguiente manera:

CONCEPTO	90 días	180 días	=<365 días	>365 días
Fondo de Ahorro Empleado	\$946,203.71			
Fondo de Ahorro Patronal	\$944,970.67			
Intereses x Pagar F.A.	\$3,357.08			
TOTAL	\$1'894,531.46			

II) Notas al Estado de Actividades

INGRESOS DE GESTION

4151 PRODUCTOS

El saldo de esta cuenta es de \$882,336.75 y corresponde a los intereses financieros generados de las cuentas bancarias de HSBC y Scotiabank Casa de Bolsa. Se integra como sigue:

PRODUCTO	IMPORTE
4151-01 HSBC 4034607234	\$ 53,205.48
4151-02 Scotiabank Casa de Bolsa	\$ 828,700.45
4151-05 HSBC 4064016355	\$ 430.82
TOTAL	\$ 882,336.75

12. 4221 TRANSFERENCIAS INTERNAS Y ASIGNACIONES AL SECTOR PÚBLICO

PROGRAMA	Mensual Recibido	Acumulado
Programa de Servicios Personales	7'176,915.00	59'769,467.00
Gastos de Funcionamiento Operativo	499,774.00	10'927,506.00
Financiamiento para Partidos Políticos	7'253,053.00	65'277,477.00
Participación Ciudadana	186,350.00	910,810.00
Marco Jurídico Institucional	11,095.00	299,684.00
Servicio Profesional Electoral Nacional	47,151.00	633,220.00
Educación Cívica	47,599.00	467,227.00
Acceso a la Información y Sistema Administración de Archivos y Gestión Documental	5,190.00	234,298.00
TOTAL	15'227,127.00	138'519,689.00

13. INTERESES GANADOS DE VALORES, CREDITOS, BONOS Y OTROS

Los saldos de la cuenta se integran de la siguiente manera:

4310 INGRESOS FINANCIEROS	IMPORTE
4319-003 HSBC Fideicomiso HBMX	\$ 237,328.07
Subtotal	\$ 237,328.07
4390 OTROS INGRESOS Y BENEFICIOS VARIOS	
4390-001 Por excedente de celular	\$ 20,929.00
4390-002 Diferencia en Cambios	\$ 148.38
4390-003 Otros Ingresos	\$ 32,457.49
Subtotal	\$ 53,534.87
TOTAL	\$ 290,862.94

No se registró el interés bancario correspondiente al mes de Agosto de Fideicomiso, tampoco se registra el mes en curso pues no se cuenta con el estado de cuenta bancario a la fecha de cierre; y en el rubro de otros ingresos se encuentra la recuperación por diferencias en exceso del servicio telefónico celular a funcionarios y empleados, devoluciones de honorarios de consejeros distritales, venta de papel de desecho, recuperación de certificaciones y cancelación de seguro vehicular.

GASTOS Y OTRAS PÉRDIDAS

14. 5121 MATERIALES DE ADMINISTRACIÓN, EMISIÓN DE DOCUMENTOS Y ARTICULOS OFICIALES

En éste rubro se ha devengado la cantidad de **\$601,416.51** de los cuales para la compra de Papelería y consumibles de oficina \$95,769.92; Materiales y útiles de impresión y reproducción \$1,385.25; Útiles y equipos menores de tecnología de la

información \$336,618.98; Publicaciones impresas \$81,790.13; Material de limpieza \$84,721.23 y Material y útiles de enseñanza \$1,131.00.

15. 5126 COMBUSTIBLE, LUBRICANTES Y ADITIVOS

Para el cumplimiento de las diversas actividades del Instituto se ha devengado por éste concepto la cantidad de **\$1'853,301.18** se pagó a los proveedores MEGASUR, SA de CV, Combustibles de Yucatán, SA de CV y Autoservicio Yucatán, SA de CV.

16. 5131 SERVICIOS BÁSICOS

En este rubro se erogó la cantidad de **\$ 995,620.64** que se integra de Energía Eléctrica \$617,907.16; Agua \$3,357.17; Telefonía tradicional \$161,108.72; Telefonía celular \$188,711.04; Servicio de internet y redes \$9,479.00 y Servicios postales y telegráficos por \$15,057.55.

17. 5132 SERVICIOS DE ARRENDAMIENTO

En el rubro de arrendamientos se devengó **\$ 5'385,364.24** que se integra de la siguiente manera:

ARRENDAMIENTO DE EDIFICIOS

Para la renta de edificios se erogó **\$ 3'753,776.40**, los cuales comprenden los predios que ocupa la sede del IEPAC y la Bodega electoral.

ARRENDAMIENTO DE MOBILIARIO Y EQUIPO DE ADMINISTRACIÓN

Se erogó la cantidad de **\$81,123.73** para la renta de copiadoras para las diversas áreas del Instituto.

ARRENDAMIENTO DE EQUIPO DE TRANSPORTE

Se pagó por éste concepto la cantidad de **\$ 1'550,464.11**, los cuales se integran del Arrendamiento Financiero a favor de Start AF Banregio, S.A. y de Arrendamiento y Soluciones en Activos.

18. 5133 SERVICIOS PROFESIONALES, CIENTIFICOS Y TECNICOS Y OTROS SERVICIOS

En éste rubro se devengó la cantidad de **\$ 974,746.95** que se integran de Servicios legales, de contabilidad, auditoría y relacionados por \$17,645.80; Servicio de consultoría administrativa y científica por \$15,080.00; Servicios de Consultoría Técnica y en Tecnología de la Información por \$1,506.84; Servicios de Capacitación por \$622,773.75; Servicios de apoyo administrativo y secretarial por \$146,682.32 y por Servicios de vigilancia se pagó un total de \$171,058.24.

19. 5137 SERVICIO DE TRASLADO Y VIÁTICOS

En éste rubro se devengó la cantidad de **\$1'202,455.32** de los cuáles para Pasajes aéreos nacionales se erogó \$521,935.79 para funcionarios y consejeros que viajaron por diversas comisiones fuera del estado; para Viáticos en el país se erogó \$512,181.75; en Viáticos para labores de Campo y de Supervisión se erogó \$164,626.41 en actividades varias de Organización Electoral y Educación Cívica y Otros Servicios de Traslado y Hospedaje.

20. 5243 FINANCIAMIENTO A PARTIDOS POLÍTICOS

Por concepto de financiamiento a partidos políticos se erogó \$65'277,478.53:

Partido Político	Financiamiento Ordinario	Financiamiento Específico
Partido Acción Nacional	17'233,184.25	1'206,322.92
Partido Revolucionario Institucional	18'093,443.13	1'266,541.02
Partido de la Revolución Democrática	4'420,184.58	309,412.89
Partido Verde Ecologista de México	4'639,161.06	324,741.24
Nueva Alianza	4'075,087.14	285,256.08
Morena	12'545,929.17	878,215.05
Totales	61'006,989.33	4'270,489.20

III) Notas al Estado de Variación en la Hacienda Pública

El Patrimonio Generado del Ejercicio por \$ 2'123,167.44 corresponde al Resultado del Ejercicio (Ahorro/Desahorro) acumulado al 30 de Septiembre de 2019.

IV) Notas al Estado de Flujo de Efectivo

Efectivo y Equivalentes

- El análisis de los saldos inicial y final del Flujo de Efectivo en la cuenta de efectivo y equivalente se integra como sigue:

CONCEPTO	2019	2018
Efectivo en Bancos - Tesorería	351,415.14	2'408,913.19
Inversiones Temporales	18'138,969.39	34'873,714.73
Fondos Fijos de Caja	55,000.00	55,000.00
Totales	18'545,384.53	37'337,627.92

Se adquirió activos durante éste periodo por \$5,678.87, el cuál en Equipo de Cómputo y de tecnología de la información se pagó \$1,359.87 (1 discos duros externos); Muebles de oficina y Estantería por \$4,319.00 (1 archivero de 4 gavetas).

V) Conciliación entre los Ingresos Presupuestarios y Contables, así como entre los Egresos Presupuestarios y los Gastos Contables

1. TOTAL DE INGRESOS PRESUPUESTARIOS	\$139'402,025.75
2. MÁS INGRESOS CONTABLES NO PRESUPUESTARIOS	\$290,862.94
2.1 Ingresos Financieros	\$237,328.07
2.2 Incremento por Variación de Inventarios	\$0.00
2.3 Disminución del Exceso de Estimaciones por Pérdida o Deterioro u Obsolescencia	\$0.00
2.4 Disminución del Exceso de Provisiones	\$0.00
2.5 Otros Ingresos y Beneficios Varios	\$53,534.87
2.6 Otros Ingresos Contables no Presupuestarios	\$0.00
3. MENOS INGRESOS PRESUPUESTARIOS NO CONTABLES	\$0.00
3.1 Aprovechamientos Patrimoniales	\$0.00
3.2 Ingresos Derivados de Financiamientos	\$0.00
3.3 Otros Ingresos Presupuestarios no Contables	\$0.00
4. TOTAL DE INGRESOS CONTABLES	\$139'692,888.69

1. TOTAL DE EGRESOS PRESUPUESTARIOS	\$136'821,029.37
2. MENOS EGRESOS PRESUPUESTARIOS NO CONTABLES	\$136,991.98
2.1 Materias Primas y Materiales de Producción y Comercializ.	\$0.00
2.2 Materiales y Suministros	\$0.00
2.3 Mobiliario y Equipo de Administración	\$91,270.21
2.4 Mobiliario y Equipo Educativo y Recreativo	\$5,661.79
2.8 Maquinaria, Otros Equipos y Herramientas	\$7,184.49
2.11 Activos Intangibles	\$32,875.49
2.21 Otros Egresos Presupuestarios no Contables	\$0.00
3. MAS GASTOS CONTABLES NO PRESUPUESTARIOS	\$860,683.86
3.1 Estimaciones, Depreciaciones, Deterioros, Obsolescencia y Amortizaciones	\$860,655.94
3.6 Otros gastos	\$27.92
3.7 Otros Gastos Contables no Presupuestarios	\$0.00

4. TOTAL DE GASTOS CONTABLES	\$137'544,721.25
-------------------------------------	-------------------------

b) NOTAS DE MEMORIA (CUENTAS DE ORDEN)

Cuentas de Orden Contables

No Aplica

Cuentas de Orden Presupuestarias

El avance en las Cuentas de Orden Presupuestarias es el siguiente:

LEY DE INGRESOS	2019	2018
LEY DE INGRESOS ESTIMADA	\$184'596,745.00	\$303'000,000.00
LEY DE INGRESOS POR EJECUTAR	\$45'194,719.25	\$8,228.99
MODIFICACIONES A LA LEY DE ING ESTIM	\$0.00	\$20'000,000.00
LEY DE INGRESOS DEVENGADA	\$139'402,025.75	\$322'991,771.01
LEY DE INGRESOS RECAUDADA	\$139'402,025.75	\$322'991,771.01
PRESUPUESTO DE EGRESOS		
PRESUPUESTO DE EGRESOS APROBADO	\$184'596,745.00	\$303'000,000.00
PRESUPUESTO DE EGRESOS POR EJERCER	\$11'697,985.22	\$5'124,629.09
MODIFICACIONES AL PPTO DE EGRESOS	\$12'190,812.02	\$30'428,776.47
PRESUPUESTO DE EGR COMPROMETIDO	\$185'089,571.80	\$328'304,149.37
PRESUPUESTO DE EGRESOS DEVENGADO	\$136'821,029.37	\$323'717,851.97
PRESUPUESTO DE EGRESOS EJERCIDO	\$135'756,499.64	\$322'021,459.12
PRESUPUESTO DE EGRESOS PAGADO	\$135'749,184.29	\$321'977,341.00

c) NOTAS DE GESTIÓN ADMINISTRATIVA

1. Introducción

Los Estados Financieros del Instituto proveen información financiera a los principales usuarios de la misma, al Congreso y a los ciudadanos. Estos son publicados trimestralmente en el portal del organismo y también se entregan semestralmente a Auditoría Superior del Estado de Yucatán como requerimiento de la Cuenta Pública y sus avances.

2. Panorama Económico y Financiero

3. Autorización e Historia

El 15 de diciembre de 1994, se expidió el Código Electoral del Estado de Yucatán, el cual abrogó el anterior del mismo nombre. Este Código de 1994 desaparece la figura

del Colegio Electoral del Congreso del Estado, dando nacimiento al Instituto Electoral del Estado de Yucatán (IEEY), un organismo público autónomo, permanente, con personalidad jurídica y patrimonio propio.

4. Organización y Objeto Social

Somos un organismo autónomo de carácter permanente, dotado de personalidad jurídica y patrimonio propio, depositario de la autoridad electoral, responsable del ejercicio de la función estatal de organizar las elecciones locales con la participación de los partidos políticos y los ciudadanos.

ORGANIGRAMA

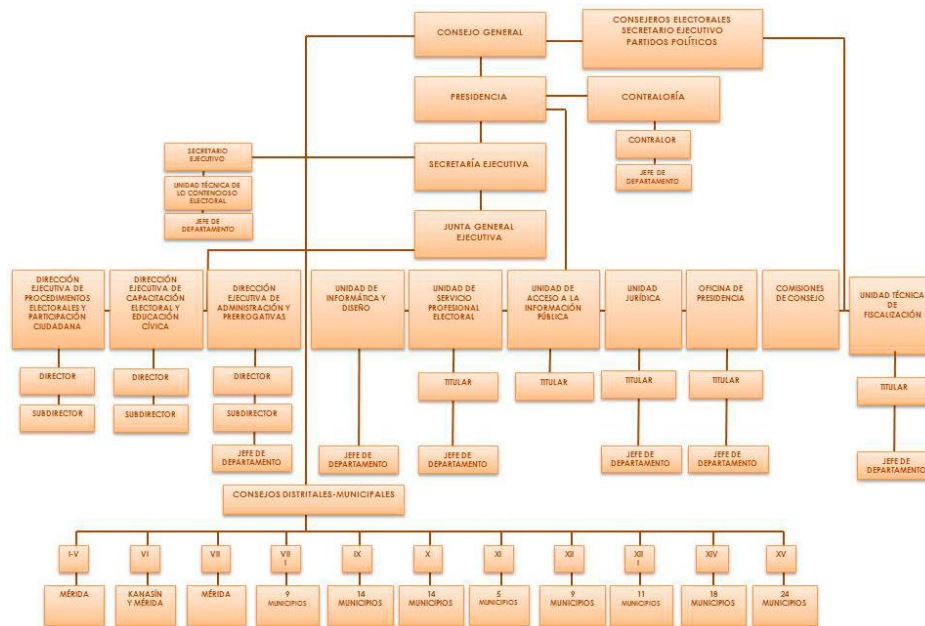

5. Bases de Preparación de los Estados Financieros

La preparación de los estados financieros es con estricto apego a la normatividad emitida por CONAC y las disposiciones legales aplicables.

6. Políticas de Contabilidad Significativas

El método de valuación del inventario es Promedio y el sistema es el de Inventario Permanente.

Se revisa periódicamente la Balanza de Comprobación para detectar saldos estáticos y solicitar autorización para su Depuración y Cancelación.

7. Posición en Moneda Extranjera y Protección por Riesgo Cambiario

No Aplica

8. Reporte Analítico del Activo

La vida útil o porcentaje de depreciación, deterioro o amortización utilizados en los diferentes tipos de activo se señalan en los puntos 8 y 9 del ACTIVO.

9. Fideicomiso, Mandatos y Análogos

No Aplica

10. Reporte de la Recaudación

No Aplica

11. Información sobre la Deuda y el Reporte de la Deuda

No Aplica

12. Calificaciones otorgadas

No Aplica

13. Proceso de Mejora

Entre las Principales Políticas de Control Interno se encuentra la revisión constante de los Manuales y Procedimientos internos, así como la preparación y elaboración de los Códigos de Conducta y Ética.

14. Información por Segmentos

No Aplica

15. Eventos Posteriores al Cierre

No Aplica

16. Partes Relacionadas

No existen partes relacionadas que pudieran ejercer influencia significativa sobre la toma de decisiones financieras y operativas.

17. Responsabilidad sobre la Presentación Razonable de la Información Contable

Bajo protesta de decir verdad declaramos que los Estados Financieros y sus notas, son razonablemente correctos y son responsabilidad del emisor.

Mtro. Hidalgo Armando Victoria Maldonado
Secretario Ejecutivo

Mtra. María de Lourdes Rosas Moya
Consejera Presidente



INDICADORES DE RESULTADOS

TÍTULO		NOMBRE CORTO		DESCRIPCIÓN		Tabla Campos																				
Indicadores de resultados		Formato 6 LGT_Art_70_Fr_VI		La información de los indicadores de desempeño de sus objetivos instit.		Ejercicio	Fecha de inicio del periodo que se informa	Fecha de término del periodo que se informa	Nombre del programa o concepto al que corresponde el indicador	Objetivo institucional	Nombre(s) del(os) indicador(es)	Dimensión(es) a medir	Definición del indicador	Método de cálculo con variables de la fórmula	Unidad de medida	Frecuencia de medición	Línea base	Metas programadas	Metas ajustadas que existan, en su caso	Avance de metas	Sentido del indicador (catálogo)	Fuente de información	Área(s) responsable(s) que genera(n), posee(n), publica(n) y actualizan la información	Fecha de validación	Fecha de actualización	Nota
2019	01/01/2019	31/03/2019	Operación y Administración del Instituto	Recursos humanos, financieros y materiales administrados	Porcentaje de áreas del IEPAC atendidas oportunamente	Eficacia	Mide la atención que brinda la Coordinación de Recursos Materiales de solicitudes que realizan las distintas áreas del instituto.	A= (B/C)*100	Porcentaje	Anual	100	100		100	Ascendente	Estados financieros y presupuestales generados. Dirección de Administración	Coordinación de Recursos Humanos y Secretaría Ejecutiva	29/04/2019	29/04/2019							
2019	01/01/2019	31/03/2019	Operación y Administración del Instituto	Atención de requerimientos de materiales y servicios del instituto.	Porcentaje de solicitudes del Instituto atendidas en tiempo y forma	Eficacia	Mide la atención que brinda la Coordinación de Recursos Materiales de solicitudes que realizan los partidos políticos.	A= (B/C)*100	Porcentaje	Mensual	100	100		100	Ascendente	Formato de solicitud y entrega de materiales y servicios. Coordinación de Recursos Materiales. Dirección de Administración.	Dirección Ejecutiva de Administración y Secretaría Ejecutiva	29/04/2019	29/04/2019							
2019	01/01/2019	31/03/2019	Operación y Administración del Instituto	Atención de requerimientos de materiales y servicios de partidos políticos.	Porcentaje de solicitudes de partidos políticos atendidas en tiempo y forma	Eficacia	Mide la atención que brinda la Coordinación de Recursos Materiales de solicitudes que realizan los partidos políticos	A= (B/C)*100	Porcentaje	Mensual	100%	100%		100	Ascendente	Formato de solicitud y entrega de materiales. Coordinación de Recursos Materiales. Dirección de Administración.	Dirección Ejecutiva de Administración y Secretaría Ejecutiva	29/04/2019	29/04/2019							
2019	01/01/2019	31/03/2019	Operación y Administración del Instituto	Administración de recursos financieros	Porcentaje de recursos financieros ejercidos	Eficacia	Mide la elaboración mensual de nóminas pagadas	A= (B/C)*100	Porcentaje	Mensual	100%	100%		100	Ascendente	Estados financieros contables y presupuestales. Coordinación de Finanzas. Dirección de Administración.	Dirección Ejecutiva de Administración y Secretaría Ejecutiva	29/04/2019	29/04/2019							
2019	01/01/2019	31/03/2019	Operación y Administración del Instituto	Gestión de recursos humanos.	Porcentaje de nóminas pagadas	Eficacia	Mide la proporción del Total de nóminas pagadas	A= (B/C)*100	Porcentaje	Mensual	100%	100%		100	Ascendente	Resumen de nómina del Instituto. Coordinación de Nóminas. Dirección de Administración.	Dirección Ejecutiva de Administración y Secretaría Ejecutiva	29/04/2019	29/04/2019							
2019	01/01/2019	31/03/2019	Operación y Administración del Instituto	Sistema de integración y desarrollo del capital humano implementado	Porcentaje de encuestas de satisfacción con resultado positivo del Sistema de Integración y Desarrollo del Capital Humano	Calidad	Mide la proporción de las encuestas de satisfacción con resultado positivo	A= (B/C)*100	Porcentaje	Anual	ND	70%			Ascendente	Encuestas de satisfacción del Sistema de Integración y Desarrollo del Capital Humano. Coordinación de Recursos Humanos. Dirección de Administración.	Coordinación de Recursos Humanos y Secretaría Ejecutiva	29/04/2019	29/04/2019						NA	
2019	01/01/2019	31/03/2019	Operación y Administración del Instituto	Elaboración del Programa Anual de Capacitación del Instituto	Porcentaje de áreas que participan en la integración del PAC	Cobertura	Mide la participación de las áreas en la integración del PAC	A= (B/C)*100	Porcentaje	Anual	ND	80%			Ascendente	Contenido temático de los cursos de capacitación aplicados. Coordinación de Recursos Humanos. Dirección de Administración. Instituto Electoral y de Participación Ciudadana de Yucatán.	Coordinación de Recursos Humanos y Secretaría Ejecutiva	29/04/2019	29/04/2019						NA	
2019	01/01/2019	31/03/2019	Operación y Administración del Instituto	Verificación de cursos de capacitación	Porcentaje de encuestas de satisfacción de cursos impartidos	Calidad	Mide la satisfacción del personal con los cursos de capacitación	A= (B/C)*100	Porcentaje	Trimestral	ND	70%		-	Ascendente	Reporte de verificación a empresas de capacitación. Encuestas de satisfacción del Curso. Listas de asistencia a los cursos de capacitación. Coordinación de Recursos Humanos. Dirección de Administración. Instituto Electoral y de Participación Ciudadana de Yucatán.	Coordinación de Recursos Humanos y Secretaría Ejecutiva	29/04/2019	29/04/2019							
2019	01/01/2019	31/03/2019	Operación y Administración del Instituto	Implementación del Programa de Promoción de la Salud	Porcentaje de personas del Instituto que participan en el programa de promoción de la salud	Cobertura	Mide la participación del personal en el programa de promoción de la salud	A= (B/C)*100	Porcentaje	Trimestral	ND	70%		52	Ascendente	Listas de asistencia a las actividades de promoción de la salud. Coordinación de Recursos Humanos. Dirección de Administración. Instituto Electoral y de Participación Ciudadana de Yucatán.	Coordinación de Recursos Humanos y Secretaría Ejecutiva	29/04/2019	29/04/2019						Las encuestas	
2019	01/01/2019	31/03/2019	Operación y Administración del Instituto	Implementación del Programa de Promoción de la Salud	Porcentaje de personal satisfecho con el Programa de Promoción a la Salud	Eficacia	Mide la satisfacción del personal con el programa de promoción de la salud	A= (B/C)*100	Porcentaje	Trimestral	ND	70%		98	Ascendente	Encuesta de opinión relativa al programa de Promoción de Salud. Coordinación de Recursos Humanos. Dirección Ejecutiva de Administración. Secretaría Ejecutiva. Instituto Electoral y de Participación Ciudadana de Yucatán.	Coordinación de Recursos Humanos y Secretaría Ejecutiva	29/04/2019	29/04/2019							
2019	01/01/2019	31/03/2019	Operación y Administración del Instituto	Implementación del Programa de prácticas profesionales y servicio social	Porcentaje de alumnos prestadores de servicio social o prácticas profesionales que reciben apoyo económico	Eficacia	Mide la proporción del total de alumnos que reciben apoyo económico	A= (B/C)*100	Porcentaje	Semestral	ND	100%			Ascendente	Cartas de inicio y término de prácticas profesionales y servicio social, encuesta de retroalimentación del programa de prácticas profesionales y servicio social. Pólizas de apoyo.	Coordinación de Recursos Humanos y Secretaría Ejecutiva	29/04/2019	29/04/2019						NA	
2019	01/01/2019	31/03/2019	Operación y Administración del Instituto	Actividades coordinadas entre las Direcciones y Unidades del Instituto por la Secretaría	Porcentaje de áreas del IEPAC coordinadas	Eficacia	Mide las gestiones realizadas por las áreas del IEPAC coordinadas	A= (B/C)*100	Porcentaje	Mensual	100	100		100	Ascendente	Informes de las actividades realizadas. Secretaría Ejecutiva. Instituto Electoral y de Participación Ciudadana de Yucatán.	Secretaría Ejecutiva	29/04/2019	29/04/2019							
2019	01/01/2019	31/03/2019	Operación y Administración del Instituto	Seguimiento de los acuerdos derivados de las sesiones de la Junta General Ejecutiva realizadas	Porcentaje de acuerdos de las sesiones de la Junta General Ejecutiva que se les da seguimiento	Eficacia	Mide las gestiones realizadas por el seguimiento de los acuerdos	A= (B/C)*100	Porcentaje	Mensual	100	100		100	Ascendente	Informe de actividades mensual de la Junta General Ejecutiva. Secretaría Ejecutiva. Instituto Electoral y de Participación Ciudadana de Yucatán.	Secretaría Ejecutiva	29/04/2019	29/04/2019							
2019	01/01/2019	31/03/2019	Operación y Administración del Instituto	Seguimiento de los acuerdos tomados por el Consejo General	Porcentaje de acuerdos del Consejo General cumplidos	Eficacia	Mide el cumplimiento de los acuerdos tomados por el Consejo General	A= (B/C)*100	Porcentaje	Trimestral	100	100		100	Ascendente	Informe de seguimiento de los acuerdos aprobados por el Consejo General por el IEPAC. Dirección Jurídica.	Secretaría Ejecutiva	29/04/2019	29/04/2019							
2019	01/01/2019	31/03/2019	Operación y Administración del Instituto	Atención de la comunicación que se genere entre el IEPAC y el INE.	Porcentaje de peticiones atendidas en tiempo establecido	Eficacia	Mide la proporción de peticiones atendidas en tiempo establecido	A= (B/C)*100	Porcentaje	Trimestral	100	100		100	Ascendente	Informe de peticiones atendidas. Secretaría Ejecutiva. Instituto Electoral y de Participación Ciudadana de Yucatán.	Secretaría Ejecutiva	29/04/2019	29/04/2019							
2019	01/01/2019	31/03/2019	Operación y Administración del Instituto	Atención de oficialías electorales solicitadas por partidos políticos	Porcentaje de oficialías electorales atendidas	Eficacia	Mide la atención que brinda la Coordinación de Recursos Humanos y Secretaría Ejecutiva	A= (B/C)*100	Porcentaje	Semestral	100	100		100	Ascendente	Acta circunstanciada. Secretaría Ejecutiva.	Secretaría Ejecutiva	29/04/2019	29/04/2019							

2019	01/01/2019	31/03/2019	Operación y Administración del Instituto	Foro sobre la Reforma Electoral y la Ley de Participación Ciudadana organizado	Promedio de asistentes por mesa temática	Eficacia	Mide la participación de l	A= (B/C)*100	Personas por mesa	Anual	ND	20		Ascendente	Lista de asistentes al Foro sobre la Reforma Electoral y la Ley de Participación Ciudadana. Secretaría Ejecutiva. Instituto Electoral y de Participación Ciudadana de Yucatán.	Secretaría Ejecutiva	29/04/2019	29/04/2019	NA
2019	01/01/2019	31/03/2019	Operación y Administración del Instituto	Invitación a la ciudadanía, académicos y expertos en la materia como ponentes	Porcentaje de trabajos seleccionados	Eficacia	Mide la proporción de tra	A= (B/C)*100	Porcentaje	Anual	ND	63		Ascendente	Registro de ponencias recibidas para el Foro sobre la Reforma Electoral y la Ley de Participación Ciudadana. Secretaría Ejecutiva.	Secretaría Ejecutiva	29/04/2019	29/04/2019	NA
2019	01/01/2019	31/03/2019	Operación y Administración del Instituto	Difusión del Foro sobre la Reforma Electoral y la Ley de participación Ciudadana	Número de asistentes al Foro sobre la Reforma Electoral	Eficacia	Mide el alcance y efectiv	A= A	Personas	Anual	ND	100		Ascendente	Registro de asistentes al Foro. Secretaría Ejecutiva. Cuentas por pagar elaboradas. Contratos de medios de difusión. Dirección de Administración. Instituto Electoral y de Participación Ciudadana de Yucatán.	Secretaría Ejecutiva	29/04/2019	29/04/2019	NA
2019	01/01/2019	31/03/2019	Operación y Administración del Instituto	Elaboración de memorias del Foro Difusión del Foro sobre la Reforma Electoral y la Ley de participación Ciudadana	Porcentaje de ponencias presentadas que se incluyen en el libro de memorias	Eficacia	Mide la selección de ponc	A= (B/C)*100	Porcentaje	Anual	ND	100		Ascendente	Memorias del Foro sobre la Reforma Electoral y Ley de Participación Ciudadana. Difusión del Foro sobre la Reforma Electoral y la Ley de Participación Ciudadana. Secretaría Ejecutiva. Instituto Electoral y de Participación Ciudadana de Yucatán.	Secretaría Ejecutiva	29/04/2019	29/04/2019	NA
2019	01/01/2019	31/03/2019	Operación y Administración del Instituto	Modelo de Presupuesto basado en Resultados (PbR-SED) Institucionalizado	Porcentaje de áreas con Programas Presupuestarios diseñados bajo el modelo PBR	Eficacia	Mide la proporción de ár	A= (B/C)*100	Porcentaje	Anual	100	100		Ascendente	Matrices de Indicadores de Resultados del IEPAC. Coordinación de Planeación. Secretaría Ejecutiva. Instituto Electoral y de Participación Ciudadana de Yucatán.	Secretaría Ejecutiva	29/04/2019	29/04/2019	NA
2019	01/01/2019	31/03/2019	Operación y Administración del Instituto	Modelo de Presupuesto basado en Resultados (PbR-SED) Institucionalizado	Porcentaje de indicadores con resultados positivos	Eficacia	Indica la proporción de in	A= (B/C)*100	Porcentaje	Trimestral	ND	80%	86	Ascendente	Seguimiento de Indicadores de los Programas Presupuestarios del Instituto. Coordinación de Planeación. Secretaría Ejecutiva. Instituto Electoral y de Participación Ciudadana de Yucatán.	Secretaría Ejecutiva Coordinación de Planeación	29/04/2019	29/04/2019	
2019	01/01/2019	31/03/2019	Operación y Administración del Instituto	Difusión interna de la Misión, Visión, Valores y Objetivos Estratégicos del IEPAC	Porcentaje de servidores públicos del IEPAC que conocen la Identidad Institucional	Eficacia	Mide la proporción de tra	A= (B/C)*100	Porcentaje	Trimestral	ND	68%		Ascendente	Cuestionarios sobre la Identidad Institucional. Coordinación de Planeación. Secretaría Ejecutiva.	Secretaría Ejecutiva Coordinación de Planeación	29/04/2019	29/04/2019	NA
2019	01/01/2019	31/03/2019	Operación y Administración del Instituto	Impartición de cursos-talleres para el diseño de los programas presupuestarios del Instituto	Promedio de áreas que asisten a los cursos-talleres	Eficacia	Mide la asistencia de los	A= (B/C)	Áreas administrativas del Instituto	Trimestral	ND	3		Ascendente	Registro de participantes a los cursos de PbR. Coordinación de Planeación. Secretaría Ejecutiva. Instituto Electoral y de Participación Ciudadana de Yucatán.	Secretaría Ejecutiva Coordinación de Planeación	29/04/2019	29/04/2019	NA
2019	01/01/2019	31/03/2019	Operación y Administración del Instituto	Impartición de cursos-talleres para el diseño de los programas presupuestarios del Instituto	Porcentaje de Encuestas de calidad sobre el curso con resultados satisfactorios	Calidad	Mide la proporción de as	A= (B/C)*100	Porcentaje	Trimestral	6	6		Ascendente	Encuesta de satisfacción sobre el curso. Coordinación de Planeación. Secretaría Ejecutiva. Instituto Electoral y de Participación Ciudadana de Yucatán.	Secretaría Ejecutiva Coordinación de Planeación	29/04/2019	29/04/2019	NA
2019	01/01/2019	31/03/2019	Operación y Administración del Instituto	Acompañamiento técnico en la elaboración de las Unidades Básicas de Presupuestación	Porcentaje de áreas con presupuesto en UBP	Eficacia	Mide la proporción de ár	A= (B/C)*100	Porcentaje	Semestral	ND	100		Ascendente	Unidades Básicas de Presupuestación. Coordinación de Planeación. Secretaría Ejecutiva. Instituto Electoral y de Participación Ciudadana de Yucatán.	Secretaría Ejecutiva Coordinación de Planeación	29/04/2019	29/04/2019	NA
2019	01/01/2019	31/03/2019	Operación y Administración del Instituto	Integración trimestral de indicadores y sus alcances	Porcentaje de áreas que entregan su información en tiempo y forma	Eficacia	Mide de manera trimestr	A= (B/C)*100	Porcentaje	Trimestral	ND	100	92	Ascendente	Seguimiento de Indicadores de los Programas Presupuestarios del Instituto. Coordinación de Planeación. Secretaría Ejecutiva. Instituto Electoral y de Participación Ciudadana de Yucatán.	Secretaría Ejecutiva Coordinación de Planeación	29/04/2019	29/04/2019	
2019	01/01/2019	31/03/2019	Operación y Administración del Instituto	Elaboración de reportes de resultados	Número de Informes sobre el Seguimiento de los Indicadores	Eficacia	Mide la integración de re	A= A	Documentos	Trimestral	ND	4	1	Ascendente	Reporte de resultados en las metas planteadas. Coordinación de Planeación. Secretaría Ejecutiva. Instituto Electoral y de Participación Ciudadana de Yucatán.	Secretaría Ejecutiva Coordinación de Planeación	29/04/2019	29/04/2019	
2019	01/01/2019	31/03/2019	Operación y Administración del Instituto	Servicios de Comunicación Social otorgados.	Porcentaje de publicaciones en medios masivos y transmisiones en vivo.	Eficacia	Conocer para su difusión	A= (B/C)*100	Porcentaje	Mensual	ND	100%		Ascendente	Informe sobre publicaciones y transmisiones en vivo realizadas. Oficina de Comunicación Social y Logística. Presidencia. Instituto Electoral y de Participación Ciudadana de Yucatán.	Secretaría Ejecutiva Coordinación de Planeación	29/04/2019	29/04/2019	
2019	01/01/2019	31/03/2019	Operación y Administración del Instituto	Difusión de la imagen institucional.	Porcentaje de publicaciones.	Eficacia	Conocer el porcentaje de	A= (B/C)*100	Porcentaje	Mensual	ND	100%	67	Ascendente	Informe sobre publicaciones realizadas. Oficina de Comunicación Social y Logística. Presidencia. Instituto Electoral y de Participación Ciudadana de Yucatán.	Presidencia Comunicación Social y Secretaría Ejecutiva	29/04/2019	29/04/2019	
2019	01/01/2019	31/03/2019	Operación y Administración del Instituto	Implementación el protocolo y logística de eventos realizados.	Porcentaje de aplicación del protocolo y logística en eventos	Eficacia	Conocer el número de ev	A= (B/C)*100	Porcentaje	Anual	ND	100%	300	Ascendente	Firmas de convenio entre el Instituto y otras instituciones, foros, talleres o congresos que organice el Instituto. Oficina de Comunicación Social y Logística. Presidencia. Instituto Electoral y de Participación Ciudadana de Yucatán.	Presidencia Comunicación Social y Secretaría Ejecutiva	29/04/2019	29/04/2019	
2019	01/01/2019	31/03/2019	Operación y Administración del Instituto	Representación legal del Consejo General del Instituto.	Porcentaje de actos realizados en representación del Instituto	Eficacia	Mide la proporción de ac	A= (B/C)*100	Porcentaje	Trimestral	100%	100%	100	Ascendente	Presidencia	Presidencia Comunicación Social y Secretaría Ejecutiva	29/04/2019	29/04/2019	

2019	01/01/2019	31/03/2019	Operación y Administración del Instituto	Suscripción de Convenios de Coordinación y Colaboración Administrativos	Porcentaje de convenios de coordinación y colaboración suscritos	Eficacia	Mide la proporción de co	$A = (B/C) * 100$	Porcentaje	Anual	100%	100%	100	Ascendente	Convenios suscritos y el cumplimiento de los mismos.	Presidencia y Secretaría Ejecutiva	29/04/2019	29/04/2019
2019	01/01/2019	31/03/2019	Operación y Administración del Instituto	Dirección de Sesiones del Consejo General y de la Junta General Ejecutiva.	Porcentaje de informes de sesiones del Consejo General y Junta General Ejecutiva	Eficacia	Mide la proporción de inf	$A = (B/C) * 100$	Porcentaje	Trimestral	100%	100%	100	Ascendente	Presidencia	Presidencia y Secretaría Ejecutiva	29/04/2019	29/04/2019
2019	01/01/2019	31/03/2019	Operación y Administración del Instituto	Informe Semestral en cumplimiento de la Ley rendido	Porcentaje de informes de la actividades realizadas	Eficacia	Mide la proporción de ac	$A = (B/C) * 100$	Porcentaje	Semestral	100%	100%	100	Ascendente	Informe Semestral del IEPAC presentado al Consejo General, Consejo	Presidencia y Secretaría Ejecutiva	29/04/2019	29/04/2019
2019	01/01/2019	31/03/2019	Operación y Administración del Instituto	Presentación de las actividades realizadas por la Junta General Ejecutiva, así como de las demás	Porcentaje de actividades realizadas por el IEPAC	Eficacia	Mide la proporción de ac	$A = (B/C) * 100$	Porcentaje	Semestral	100%	100%	100	Ascendente	Informes semestrales del IEPAC. Presidencia	Presidencia y Secretaría Ejecutiva	29/04/2019	29/04/2019
2019	01/01/2019	31/03/2019	Operación y Administración del Instituto	Modelo de Transversalización de la perspectiva de género, igualdad e inclusión en el Instituto implementado.	Porcentaje de áreas que participan en el Modelo de transversalización de la perspectiva de Género	Eficacia		$A = (B/C) * 100$	Porcentaje	Trimestral	ND	100%	100	Ascendente	Reportes de avance de seguimiento en la incorporación de áreas al Modelo de Transversalización de la perspectiva de Género. Oficina de Igualdad de Género y No Discriminación	Presidencia y Secretaría Ejecutiva	29/04/2019	29/04/2019
2019	01/01/2019	31/03/2019	Operación y Administración del Instituto	Elaboración de documentos para la implementación del modelo de transversalización de la perspectiva de género, igualdad e inclusión en el Instituto.	Porcentaje de documentos para la implementación del modelo de transversalización de la perspectiva de género, igualdad e inclusión en el Instituto.	Eficacia		$A = (B/C) * 100$	Porcentaje	Trimestral	ND	100%	100	Ascendente	Minutas de acuerdos de los documentos programados a realizar por el grupo de trabajo de igualdad y no discriminación consistentes en el marco para la implementación de acciones hacia la implementación del modelo de transversalización de la perspectiva de igualdad de género y no discriminación y los documentos acordados a elaborar. Oficina de Igualdad de Género y No Discriminación	Presidencia Unidad de Equidad de Género y Secretaría Ejecutiva	29/04/2019	29/04/2019
2019	01/01/2019	31/03/2019	Operación y Administración del Instituto	Seguimiento a los acuerdos en reuniones de trabajo de la Red Interna para la implementación del modelo de transversalización de la perspectiva de género, igualdad e inclusión en el	Porcentaje de acuerdos cumplidos	Eficacia	Mide el cumplimiento de	$A = (B/C) * 100$	Porcentaje	Trimestral	ND	100%	300	Ascendente	Minutas de reuniones de trabajo de las reuniones del grupo de trabajo de igualdad y no discriminación institucional consistentes en definición de acuerdos, formato de seguimiento a acuerdos y acciones. Oficina de Igualdad de Género y No Discriminación	Presidencia Unidad de Equidad de Género y Secretaría Ejecutiva	29/04/2019	29/04/2019
2019	01/01/2019	31/03/2019	Operación y Administración del Instituto	Seguimiento al cumplimiento de los requerimientos necesarios para la certificación de la Norma Mexicana en Igualdad Laboral y No Discriminación	Porcentaje de avance de cumplimiento para la certificación de la Norma Mexicana en Igualdad Laboral y No Discriminación	Eficacia		$A = (B/C) * 100$	Porcentaje	Trimestral	ND	100%	100	Ascendente	Minutas de los acuerdos establecidos en las reuniones de trabajo, formato de seguimiento los requisitos cumplidos con base a lo establecido en la Norma Mexicana en Igualdad Laboral y No Discriminación. Oficina de Igualdad de Género y No Discriminación	Presidencia Unidad de Equidad de Género y Secretaría Ejecutiva	29/04/2019	29/04/2019
2019	01/01/2019	31/03/2019	Operación y Administración del Instituto	Difusión en materia de igualdad en el ejercicio de los derechos político electorales realizada.	Porcentaje de documentos en materia de igualdad de en el ejercicio de los derechos político electorales difundidos	Eficacia		$A = (B/C) * 100$	Porcentaje	Trimestral	ND	100%	200	Ascendente	Registros de asistencia de cada uno de los eventos programados a realizarse y reportes de resultados sobre los documentos difundidos. Oficina de Igualdad de Género y No Discriminación	Presidencia Unidad de Equidad de Género y Secretaría Ejecutiva	29/04/2019	29/04/2019
2019	01/01/2019	31/03/2019	Operación y Administración del Instituto	Difusión de material impreso y digital para la igualdad del ejercicio de los derechos político electorales	Porcentaje de difusión material impreso y digital para la igualdad del ejercicio de los derechos político electorales	Eficacia		$A = (B/C) * 100$	Porcentaje	Trimestral	ND	100%	200	Ascendente	Reporte de impacto respecto al material difundido. Oficina de Igualdad de Género y No Discriminación	Presidencia Unidad de Equidad de Género y Secretaría Ejecutiva	29/04/2019	29/04/2019
2019	01/01/2019	31/03/2019	Operación y Administración del Instituto	Administración de información en materia de igualdad en el ejercicio de los derechos político	Portal Web	Eficacia		$A = (B/C) * 100$	Porcentaje	Trimestral	ND	100%	100	Ascendente	Documentos para la actualización del portal web. Oficina de Igualdad de Género y No Discriminación	Presidencia Unidad de Equidad de Género y Secretaría Ejecutiva	29/04/2019	29/04/2019
2019	01/01/2019	31/03/2019	Operación y Administración del Instituto	Organización de eventos para dar a conocer las herramientas para la igualdad del ejercicio de los derechos político electorales en grupos de situación de vulnerabilidad	Promedio de personas que asisten a por evento de difusión en materia de igualdad de género e igualdad del ejercicio de los derechos político electorales	Eficacia	Mide el alcance del event	$A = B/C$	Personas por evento	Trimestral	ND	100	98	Ascendente	Listas de asistencia, fotografías y evidencia documental. Oficina de Igualdad de Género y No Discriminación	Presidencia Unidad de Equidad de Género y Secretaría Ejecutiva	29/04/2019	29/04/2019
2019	01/01/2019	31/03/2019	Operación y Administración del Instituto	Formación y gestión de la Red de Mujeres Políticas en Yucatán	Porcentaje de mujeres en cargos públicos del elección popular integradas a la Red de Mujeres Políticas en Yucatán	Eficacia	Mide la participación de	$A = (B/C) * 100$	Porcentaje	Trimestral	ND	100%	109	Ascendente	Cartas de consentimiento, informe de actividades, listas de asistencia y encuestas de calidad. Oficina de Igualdad de Género y No Discriminación	Presidencia Unidad de Equidad de Género y Secretaría Ejecutiva	29/04/2019	29/04/2019
2019	01/01/2019	31/03/2019	Operación y Administración del Instituto	Servicios de tecnologías de la información y de diseño gráfico proporcionados	Porcentaje de atención de servicios de tecnologías de la información proporcionados	Eficacia	Medir la proporción de at	$A = (B/C) * 100$	Porcentaje	Trimestral	100%	90%	100	Ascendente	Bitácora de hojas de servicio. Dirección de Tecnologías de la Información (Unidad de Informática y Diseño). Bitácora de hojas de servicio. Dirección de Tecnologías de la Información (Unidad de Informática y Diseño). Instituto Electoral y de Participación Ciudadana en Yucatán.	Presidencia Unidad de Equidad de Género y Secretaría Ejecutiva	29/04/2019	29/04/2019
2019	01/01/2019	31/03/2019	Operación y Administración del Instituto	Suministro de servicios relativos a soporte técnico e infraestructura de comunicaciones en materia de	Porcentaje de atención a solicitudes de servicios en materia de soporte técnico	Eficacia	Medir el porcentaje de av	$A = (B/C) * 100$	Porcentaje	Trimestral	100%	90%	100	Ascendente	Bitácora de hojas de servicio. Dirección de Tecnologías de la Información (Unidad de Informática y Diseño). Instituto Electoral y de Participación Ciudadana en Yucatán.	Dirección de Tecnologías de la Información y Secretaría Ejecutiva	29/04/2019	29/04/2019

2019	01/01/2019	31/03/2019	Operación y Administración del Instituto	Suministro de servicios relativos a diseño gráfico, edición e impresión de documentos.	Porcentaje de atención de solicitudes de servicios en materia de diseño gráfico	Eficacia	Medir el porcentaje de av	$A = (B/C) * 100$	Porcentaje	Trimestral	100%	90%	100	Ascendente	Bitácora de hojas de servicio. Dirección de Tecnologías de la Información (Unidad de Informática y Diseño). Bitácora de hojas de servicio. Dirección de Tecnologías de la Información (Unidad de Informática y Diseño). Instituto Electoral y de Participación Ciudadana en Yucatán.	Dirección de Tecnologías de la Información y Secretaría Ejecutiva	29/04/2019	29/04/2019	
2019	01/01/2019	31/03/2019	Operación y Administración del Instituto	Administración técnica del portal web institucional.	Porcentaje de atención de solicitudes de actualización al portal web institucional	Eficacia	Medir el porcentaje de av	$A = (B/C) * 100$	Porcentaje	Trimestral	100%	90%	100	Ascendente	Bitácora de hojas de servicio. Unidad de Informática y Diseño. Dirección de Tecnologías de la Información. Bitácora de hojas de servicio. Dirección de Tecnologías de la Información (Unidad de Informática y Diseño). Instituto Electoral y de Participación Ciudadana en Yucatán.	Dirección de Tecnologías de la Información y Secretaría Ejecutiva	29/04/2019	29/04/2019	
2019	01/01/2019	31/03/2019	Operación y Administración del Instituto	Informes de actividades y resultados proporcionados	Entrega de informes de actividades y resultados de acuerdo a normatividad	Eficacia	Conocer el porcentaje de	$A = (B/C) * 100$		Anual	NA	NA		Ascendente	Oficio de entrega al consejo general y al H. Congreso del estado de Yucatán debidamente sellados. Instituto Electoral y de Participación Ciudadana en Yucatán.	Dirección de Tecnologías de la Información y Secretaría Ejecutiva	29/04/2019	29/04/2019	NA
2019	01/01/2019	31/03/2019	Operación y Administración del Instituto	Auditorías	Entrega de informes ejecutivos al 100%	Eficacia	Conocer el porcentaje de	$A = (B/C) * 100$		Anual	NA	NA		Ascendente	Informes ejecutivos de los auditores. Instituto Electoral y de Participación Ciudadana en Yucatán.	Órgano Interno de Control	29/04/2019	29/04/2019	NA
2019	01/01/2019	31/03/2019	Operación y Administración del Instituto	Informe de procedimientos legales llevados a servidores públicos por faltas administrativas.	Procedimientos legales	Eficacia y eficiencia	Conocer el porcentaje de	Investigación y procedimientos iniciados en su caso de conformidad a la ley de responsabilidades administrativas del estado de Yucatán.		Anual	NA	NA		Ascendente	Número de expedientes abiertos de procedimientos iniciados. Instituto Electoral y de Participación Ciudadana en Yucatán.	Órgano Interno de Control	29/04/2019	29/04/2019	NA
2019	01/01/2019	31/03/2019	Operación y Administración del Instituto	Investigaciones	Procedimientos legales a servidores públicos por faltas administrativas	Eficacia y eficiencia	Conocer el porcentaje de	Número de procedimientos iniciados por las áreas legales / número de servidores públicos del instituto.		Anual	NA	NA		Ascendente	Oficio de entrega de notificaciones a los servidores públicos a los cuales se les determine una responsabilidad administrativa. Instituto Electoral y de Participación Ciudadana en Yucatán.	Órgano Interno de Control	29/04/2019	29/04/2019	NA
2019	01/01/2019	31/03/2019	Operación y Administración del Instituto	Auditorías a las Agrupaciones Políticas estatales realizadas.	Porcentaje de agrupaciones políticas Estatales que solventan sus Observaciones	Eficacia	Mide el total de las Obser	$A = (B/C) * 100$	Porcentaje	Trimestral	ND	75%		Ascendente	Dictamen y Proyecto de Resolución de las Agrupaciones Políticas estatales. Unidad de Fiscalización. Instituto Electoral y de Participación Ciudadana en Yucatán.	Órgano Interno de Control	29/04/2019	29/04/2019	
2019	01/01/2019	31/03/2019	Operación y Administración del Instituto	Revisión del informe Anual sobre el origen, destino y aplicación de los recursos que reciben por cualquier modalidad las	Porcentaje del Informe Anual de las Agrupaciones Políticas Estatales revisados	Eficacia	Mide el total de informes	$A = (B/C) * 100$	Porcentaje	Trimestral	100%	100%		Ascendente	Informe Anual de las Agrupaciones Políticas Estatales. Unidad de Fiscalización. Instituto Electoral y de Participación Ciudadana en Yucatán.	Unidad de Fiscalización y Secretaría Ejecutiva	29/04/2019	29/04/2019	
2019	01/01/2019	31/03/2019	Operación y Administración del Instituto	Elaboración del Dictamen consolidado y el proyecto de resolución del Informe anual de las Agrupaciones Políticas	Porcentaje de dictámenes y Proyectos de Resolución realizados a las Agrupaciones Políticas estatales	Eficacia	Mide el Total de Dictáme	$A = (B/C) * 100$	Porcentaje	Trimestral	100%	100%		Ascendente	Dictamen y Proyecto de Resolución de las Agrupaciones Políticas estatales. Unidad de Fiscalización. Instituto Electoral y de Participación Ciudadana en Yucatán.	Unidad de Fiscalización y Secretaría Ejecutiva	29/04/2019	29/04/2019	NA
2019	01/01/2019	31/03/2019	Operación y Administración del Instituto	Auditorías a las organizaciones de Ciudadanos que pretendan obtener su Registro como Partido Político estatal realizadas.	Porcentaje de las Organizaciones de Ciudadanos que pretendan obtener su registro como Partido político estatal que solventan sus Observaciones.	Eficacia	Mide el total de las Obser	$A = (B/C) * 100$	Porcentaje	Trimestral	ND	66.67%		Ascendente	Dictamen y Proyecto de Resolución de los ciudadanos que pretendan Obtener su registro como partido político estatal. Unidad de Fiscalización. Instituto Electoral y de Participación Ciudadana en Yucatán.	Unidad de Fiscalización y Secretaría Ejecutiva	29/04/2019	29/04/2019	
2019	01/01/2019	31/03/2019	Operación y Administración del Instituto	Revisión del Informe Mensual sobre el origen, monto y destino y aplicación de los recursos que obtengan las Organizaciones de Ciudadanos para el desarrollo de sus actividades tendientes a la	Porcentaje de revisión a Informes Mensuales de las Organizaciones de Ciudadanos	Eficacia	Mide el total de informes	$A = (B/C) * 100$	Porcentaje	Trimestral	ND	100%		Ascendente	Informes Mensuales de las Organizaciones de ciudadanos que pretendan obtener su registro como partido político estatal. Unidad de Fiscalización. Instituto Electoral y de Participación Ciudadana en Yucatán.	Unidad de Fiscalización y Secretaría Ejecutiva	29/04/2019	29/04/2019	NA
2019	01/01/2019	31/03/2019	Operación y Administración del Instituto	Elaboración del Dictamen Consolidado y el Proyecto de resolución cuando concluya la obligación de la presentación de los informes mensuales por parte de las Organizaciones de	Porcentaje de elaboración de Dictámenes y Proyectos de Resolución realizados a las Organizaciones de Ciudadanos	Eficacia	Mide el total de Dictáme	$A = (B/C) * 100$	Porcentaje	Trimestral	ND	100%		Ascendente	Dictamen y Proyecto de Resolución de los ciudadanos que pretendan Obtener su registro como partido político estatal. Unidad de Fiscalización. Instituto Electoral y de Participación Ciudadana en Yucatán.	Unidad de Fiscalización y Secretaría Ejecutiva	29/04/2019	29/04/2019	NA
2019	01/01/2019	31/03/2019	Operación y Administración del Instituto	Auditoría a los procesos de Participación Ciudadana Realizadas	Porcentaje de Observaciones Solventadas en los procesos de Participación Ciudadana	Eficacia	Mide el total de las obser	$A = (B/C) * 100$	Porcentaje	Trimestral	ND	80%		Ascendente	Dictamen y Proyecto de Resolución de los Procesos de Participación Ciudadana. Unidad de Fiscalización. Instituto Electoral y de Participación Ciudadana en Yucatán.	Unidad de Fiscalización y Secretaría Ejecutiva	29/04/2019	29/04/2019	NA

2019	01/01/2019	31/03/2019	Operación y Administración del Instituto	Implementación de procesos de auditoría al Informe de los Ingresos y Gastos que se realicen por los Ciudadanos y las Autoridades durante los Procesos de Participación Ciudadana.	Porcentaje de auditorías realizadas a los Informes de Ingresos y gastos de los procedimientos de Participación Ciudadana	Eficacia	Mide el total de las auditorías	$A = (B/C) * 100$	Porcentaje	Trimestral	ND	100%		Ascendente	Informe entregado por los ciudadanos en los Procesos de Participación Ciudadana. Unidad de Fiscalización. Instituto Electoral y de Participación Ciudadana en Yucatán.	Unidad de Fiscalización y Secretaría Ejecutiva	29/04/2019	29/04/2019	NA
2019	01/01/2019	31/03/2019	Operación y Administración del Instituto	Elaboración del Dictamen Consolidado y Proyecto de Resolución al vencimiento del plazo para la revisión del Informe Ciudadana.	Porcentaje de dictámenes y Proyectos de resolución de los Procedimientos de Participación Ciudadana	Eficacia	Mide el total de Dictámenes	$A = (B/C) * 100$	Porcentaje	Trimestral	ND	100%		Ascendente	Dictamen Consolidado y Proyecto de Resolución. Unidad de Fiscalización. Instituto Electoral y de Participación Ciudadana en Yucatán.	Unidad de Fiscalización y Secretaría Ejecutiva	29/04/2019	29/04/2019	NA
2019	01/01/2019	31/03/2019	Operación y Administración del Instituto	Elaboración del Reglamento de Fiscalización para los Procedimientos de Participación Ciudadana.	Número de Reglamentos de Fiscalización elaborados	Eficacia	Mide el total del Reglamento	$A = A$	Documento	Trimestral	ND	1		Ascendente	Reglamento de Fiscalización para los procedimientos de Participación Ciudadana. Unidad de Fiscalización. Instituto Electoral y de Participación Ciudadana en Yucatán.	Unidad de Fiscalización y Secretaría Ejecutiva	29/04/2019	29/04/2019	NA
2019	01/01/2019	31/03/2019	Operación y Administración del Instituto	Impartición de Pláticas sobre el Reglamento de Fiscalización en materia de los Procesos de Participación Ciudadana	Porcentaje de pláticas impartidas sobre el Reglamento de Fiscalización de Participación Ciudadana	Eficacia	Mide el total de Pláticas	$A = (B/C) * 100$	Porcentaje	Trimestral	ND	100%		Ascendente	Informe sobre Pláticas Impartidas. Unidad de Fiscalización. Instituto Electoral y de Participación Ciudadana en Yucatán.	Unidad de Fiscalización y Secretaría Ejecutiva	29/04/2019	29/04/2019	
2019	01/01/2019	31/03/2019	Operación y Administración del Instituto	Servicios Jurídicos para el Instituto proporcionados	Porcentaje de solicitudes de servicios jurídicos y sesiones del Consejo General atendidas	Eficacia	Conocer el porcentaje de	$A = (B/C) * 100$	Porcentaje	Trimestral	100%	100%	100	Ascendente	Documentos elaborados. Dirección Jurídica. Instituto Electoral y de Participación Ciudadana en Yucatán.	Unidad de Fiscalización y Secretaría Ejecutiva	29/04/2019	29/04/2019	
2019	01/01/2019	31/03/2019	Operación y Administración del Instituto	Elaboración de la documentación legal sobre las sesiones del Consejo General	Porcentaje de actas de sesiones programadas a realizar por el Consejo General	Eficacia	Medir el porcentaje de av	$A = (B/C) * 100$	Porcentaje	Trimestral	100%	100%	100	Ascendente	Documentos elaborados. Dirección Jurídica. Instituto Electoral y de Participación Ciudadana en Yucatán.	Dirección Jurídica y Secretaría Ejecutiva	29/04/2019	29/04/2019	
2019	01/01/2019	31/03/2019	Operación y Administración del Instituto	Atención de solicitudes de asesoría, orientación y servicios efectuadas a la Dirección Jurídica	Porcentaje de asesoría legal	Eficacia	Conocer el porcentaje de	$A = (B/C) * 100$	Porcentaje	Trimestral	100%	100%	100	Ascendente	Documentos elaborados. Dirección Jurídica. Instituto Electoral y de Participación Ciudadana en Yucatán.	Dirección Jurídica y Secretaría Ejecutiva	29/04/2019	29/04/2019	
2019	01/01/2019	31/03/2019	Operación y Administración del Instituto	Atención de solicitudes de asesoría, orientación y servicios efectuadas a la Dirección Jurídica	Porcentaje de elaboración de documentos de soporte jurídico que requiera el Instituto	Eficacia	Conocer la atención que	$A = (B/C) * 100$	Porcentaje	Trimestral	100%	100%	100	Ascendente	Libro de control de proyectos normativos del IEPAC. Dirección Jurídica. Coordinación de investigación. Instituto Electoral y de Participación Ciudadana en Yucatán.	Dirección Jurídica y Secretaría Ejecutiva	29/04/2019	29/04/2019	
2019	01/01/2019	31/03/2019	Operación y Administración del Instituto	Procedimiento post-electoral administrado	Porcentaje de actividades post-proceso realizadas	Eficacia	Conocer el porcentaje de	$A = (B/C) * 100$	Porcentaje	Trimestral	N/A	100%	50	Ascendente	Informes documentados y Registros estadísticos del procedimiento post-electoral. Dirección de organización electoral y participación ciudadana.	Dirección Jurídica y Secretaría Ejecutiva	29/04/2019	29/04/2019	
2019	01/01/2019	31/03/2019	Operación y Administración del Instituto	Destrucción, bajo procedimientos ecológicos de reciclaje, la documentación y material electoral utilizado y sobrante en el proceso electoral.	Porcentaje de material destruido	Eficacia	Conocer el porcentaje de	$A = (B/C) * 100$	Porcentaje	Trimestral	N/A	100%	100	Descendente	Informe de actividades y Constancia de destrucción de empresa recicladora. Dirección de organización electoral y participación ciudadana. Instituto Electoral y de Participación Ciudadana en Yucatán.	Dirección Ejecutiva de Organización Electoral y de Participación Ciudadana y Secretaría Ejecutiva	29/04/2019	29/04/2019	
2019	01/01/2019	31/03/2019	Operación y Administración del Instituto	Entrega de información histórica de los resultados electorales locales.	Porcentaje de avance en el procesamiento estadístico de los resultados electorales 2017-2018	Eficacia	Conocer la estadística de	$A = (B/C) * 100$	Porcentaje	Trimestral	N/A	100%	600	Ascendente	Tablas de resultados electorales. Dirección de organización electoral y participación ciudadana. Instituto Electoral y de Participación Ciudadana en Yucatán.	Dirección Ejecutiva de Organización Electoral y de Participación Ciudadana y Secretaría Ejecutiva	29/04/2019	29/04/2019	
2019	01/01/2019	31/03/2019	Operación y Administración del Instituto	Clasificación de material electoral que puede ser reutilizado en futuros procesos electorales.	Porcentaje de material reutilizable	Eficacia	Conocer la proporción de	$A = (B/C) * 100$	Porcentaje	Trimestral	N/A	80%	35	Ascendente	Informe final de las actividades realizadas para la recuperación de los materiales electorales e inventario de los materiales electorales susceptibles de reutilización en próximos procesos electorales. Dirección de organización electoral y participación ciudadana. Instituto Electoral y de Participación Ciudadana en Yucatán.	Dirección Ejecutiva de Organización Electoral y de Participación Ciudadana y Secretaría Ejecutiva	29/04/2019	29/04/2019	
2019	01/01/2019	31/03/2019	Operación y Administración del Instituto	Realización de Asambleas distritales por parte de las organizaciones ciudadanas que pretendan constituirse como partido político local.	Porcentaje de Asambleas Distritales realizadas	Eficacia	Conocer el porcentaje de	$A = (B/C) * 100$	Porcentaje	Trimestral	N/A	100%	-	Ascendente	Formato de solicitud de realización de asambleas. Dirección de organización electoral y participación ciudadana. Instituto Electoral y de Participación Ciudadana en Yucatán.	Dirección Ejecutiva de Organización Electoral y de Participación Ciudadana y Secretaría Ejecutiva	29/04/2019	29/04/2019	No se realizó
2019	01/01/2019	31/03/2019	Operación y Administración del Instituto	Atribuciones del Consejo General	Porcentaje de sesiones del Consejo	Eficacia	Mide la asistencia de los	$A = (B/C) * 100$	Porcentaje	Trimestral	100	100	100	Ascendente	Actas de sesiones del consejo general. Consejo General. Instituto Electoral y de Participación Ciudadana en Yucatán.	Dirección Ejecutiva de Organización Electoral y de Participación Ciudadana y Secretaría Ejecutiva	29/04/2019	29/04/2019	
2019	01/01/2019	31/03/2019	Operación y Administración del Instituto	Estudiar, examinar, opinar y dictaminar los asuntos relacionados con las atribuciones	Porcentaje de sesiones del Consejo	Eficacia	Mide la asistencia de los	$A = (B/C) * 100$	Porcentaje	Trimestral	100	100	100	Ascendente	Actas de sesiones del consejo general. Consejo General. Instituto Electoral y de Participación Ciudadana en Yucatán.	Oficina de Consejeros Secretaría Ejecutiva	29/04/2019	29/04/2019	
2019	01/01/2019	31/03/2019	Participación Ciudadana	Catálogo de Obras Públicas y Actos Transcendentales publicado	Porcentaje de Catálogos de Políticas Públicas y Actos Gubernamentales publicados en medios de comunicación impresos	Eficacia	Conocer la proporción de	$A = (B/C) * 100$	Porcentaje	Trimestral	100%	100%	100	Ascendente	Acuerdo del Consejo General por el que se aprueba la publicación de los Catálogos presentados. Minutas de trabajo presentadas por cada Junta. Dirección de Organización Electoral y de Participación Ciudadana. Instituto Electoral y de Participación Ciudadana en Yucatán.	Dirección Ejecutiva de Organización Electoral y de Participación Ciudadana y Secretaría Ejecutiva	29/04/2019	29/04/2019	

2019	01/01/2019	31/03/2019	Participación Ciudadana	Catálogo de Obras Públicas y Actos Trascendentales publicado	Porcentaje de sujetos obligados que entregan su Catálogo de Obras Públicas y Actos Trascendentales	Eficacia	Conocer el cumplimiento	$A=(B/C)*100$	Porcentaje	Trimestral	100%	100	Ascendente	Catálogos de Obras Públicas y Actos Trascendentales de los Sujetos Obligados. Dirección de Organización Electoral y Participación Ciudadana. Instituto Electoral y de Participación Ciudadana en Yucatán.	Dirección Ejecutiva de Organización Electoral y de Participación Ciudadana y Secretaría Ejecutiva	29/04/2019	29/04/2019	N/A
2019	01/01/2019	31/03/2019	Participación Ciudadana	Difusión del Catálogo de Obras Públicas y Actos Trascendentales.	Número medios de información mediante los cuales se difunde el catálogo	Eficacia	Conocer el cumplimiento	$A= A$	Medios informativos	Trimestral	3	3	3 Ascendente		Dirección Ejecutiva de Organización Electoral y de Participación Ciudadana y Secretaría Ejecutiva	29/04/2019	29/04/2019	
2019	01/01/2019	31/03/2019	Participación Ciudadana	Notificación a los sujetos obligados para la entrega del Catálogo de Obras Públicas y Actos Trascendentales.	Porcentaje de sujetos obligados notificados	Eficacia	Conocer la proporción de	$A= (B/C)*100$	Porcentaje	Trimestral	100%	100	Ascendente	Acuses de recibo por parte de la autoridad municipal. Dirección de Organización Electoral y de Participación Ciudadana. Instituto Electoral y de Participación Ciudadana en Yucatán.	Dirección Ejecutiva de Organización Electoral y de Participación Ciudadana y Secretaría Ejecutiva	29/04/2019	29/04/2019	N/A
2019	01/01/2019	31/03/2019	Participación Ciudadana	Impartición de pláticas a los ayuntamientos para la elaboración del Catálogo de Obras Públicas y Actos Trascendentales.	Porcentaje de ayuntamientos a los que se les impartieron pláticas	Eficacia	Conocer la proporción de	$A= (B/C)*100$	Porcentaje	Trimestral	100%	100	Ascendente	Registro de asistencia por plática impartida en los municipios. Dirección de Organización Electoral y de Participación Ciudadana. Instituto Electoral y de Participación Ciudadana en Yucatán.	Dirección Ejecutiva de Organización Electoral y de Participación Ciudadana y Secretaría Ejecutiva	29/04/2019	29/04/2019	N/A
2019	01/01/2019	31/03/2019	Participación Ciudadana	Integración del Catálogo de Obras Públicas y Actos Trascendentales.	Porcentaje de Catálogos de Políticas Públicas y Actos Gubernamentales integrados	Eficacia	Conocer la proporción de	$A= (B/C)*100$	Porcentaje	Trimestral	100%	100	Ascendente	Catálogo de Obras Públicas y Actos Trascendentales. Dirección de Organización Electoral y de Participación Ciudadana. Instituto Electoral y de Participación Ciudadana en Yucatán.	Dirección Ejecutiva de Organización Electoral y de Participación Ciudadana y Secretaría Ejecutiva	29/04/2019	29/04/2019	N/A
2019	01/01/2019	31/03/2019	Participación Ciudadana	Eventos para la interacción y acercamiento entre autoridades gubernamentales, asociaciones civiles y ciudadanía en general.	Porcentaje de eventos de promoción para la participación ciudadana	Eficacia	Conocer la proporción de	$A= (B/C)*100$	Porcentaje	Trimestral	100%	100	150 Ascendente	Informe documentado. Minutas de trabajo presentadas por cada Junta. Dirección de Organización Electoral y de Participación Ciudadana. Instituto Electoral y de Participación Ciudadana en Yucatán.	Dirección Ejecutiva de Organización Electoral y de Participación Ciudadana y Secretaría Ejecutiva	29/04/2019	29/04/2019	
2019	01/01/2019	31/03/2019	Participación Ciudadana	Eventos para la interacción y acercamiento entre autoridades gubernamentales, asociaciones civiles y ciudadanía en general.	Porcentaje de Encuestas de satisfacción con resultados satisfactorios sobre el contenido y organización de los eventos	Calidad	Mide la proporción de en	$A= (B/C)*100$	Porcentaje	Trimestral	N/A	50	Ascendente	Encuestas de satisfacción con resultados satisfactorios sobre el contenido y organización de los eventos. Instituto Electoral y de Participación Ciudadana en Yucatán.	Dirección Ejecutiva de Organización Electoral y de Participación Ciudadana y Secretaría Ejecutiva	29/04/2019	29/04/2019	N/A
2019	01/01/2019	31/03/2019	Participación Ciudadana	Impartición de charlas universitarias para propiciar el involucramiento de las y los jóvenes universitarios en la vida política de su municipio.	Porcentaje de charlas universitarias para el impulso y fortalecimiento de la participación ciudadana realizadas.	Eficacia	Conocer la proporción de	$A= (B/C)*100$	Porcentaje	Trimestral	100%	100	38 Ascendente	Informe documentado. Minutas de trabajo presentadas por cada Junta. Dirección de Organización Electoral y de Participación Ciudadana. Instituto Electoral y de Participación Ciudadana en Yucatán.	Dirección Ejecutiva de Organización Electoral y de Participación Ciudadana y Secretaría Ejecutiva	29/04/2019	29/04/2019	
2019	01/01/2019	31/03/2019	Participación Ciudadana	Impartición de charlas universitarias para propiciar el involucramiento de las y los jóvenes universitarios en la vida política de su municipio.	Porcentaje de Encuestas de satisfacción con resultados satisfactorios sobre el contenido y organización de las charlas	Calidad	Mide la satisfacción de lo	$A= (B/C)*100$	Porcentaje	Trimestral	87%	100	38 Ascendente	Encuestas de satisfacción con resultados satisfactorios sobre el contenido y organización de los eventos. Instituto Electoral y de Participación Ciudadana en Yucatán.	Dirección Ejecutiva de Organización Electoral y de Participación Ciudadana y Secretaría Ejecutiva	29/04/2019	29/04/2019	
2019	01/01/2019	31/03/2019	Participación Ciudadana	Organización de encuentro entre diputados, diputadas y ciudadanía para establecer compromisos de colaboración que impulsen la participación ciudadana.	Porcentaje de participación de diputados	Eficacia	Conocer el nivel de partic	$A= (B/C)*100$	Porcentaje	Trimestral	N/A	25	Ascendente	Lista de asistencia de Diputados a los eventos. Dirección de Organización Electoral y de Participación Ciudadana. Instituto Electoral y de Participación Ciudadana en Yucatán.	Dirección Ejecutiva de Organización Electoral y de Participación Ciudadana y Secretaría Ejecutiva	29/04/2019	29/04/2019	N/A
2019	01/01/2019	31/03/2019	Participación Ciudadana	Organización de encuentro entre diputados, diputadas y ciudadanía para establecer compromisos de colaboración que impulsen la participación ciudadana.	Porcentaje de ciudadanía asistente	Eficacia	Conocer el nivel de partic	$A= (B/C)*100$	Porcentaje	Trimestral	N/A	50	Ascendente	Lista de asistencia de representantes de las asociaciones civiles invitadas a los encuentros. Dirección de Organización Electoral y de Participación Ciudadana. Instituto Electoral y de Participación Ciudadana en Yucatán.	Dirección Ejecutiva de Organización Electoral y de Participación Ciudadana y Secretaría Ejecutiva	29/04/2019	29/04/2019	N/A
2019	01/01/2019	31/03/2019	Participación Ciudadana	Organización de visitas a Estados de la república para el intercambio de experiencias en materia de mecanismos de	Número de estados visitados	Eficacia	Se realizará un viaje a alg	$A= A$	Estados	Semestral	N/A	1	1 Ascendente	Informe documentado de visitas a Estados. Dirección de Organización Electoral y de Participación Ciudadana.	Dirección Ejecutiva de Organización Electoral y de Participación Ciudadana y Secretaría Ejecutiva	29/04/2019	29/04/2019	
2019	01/01/2019	31/03/2019	Participación Ciudadana	Realización del taller para la redefinición de la Ley de Participación Ciudadana que regula el plebiscito, el referéndum y la iniciativa popular en el Estado de Yucatán.	Porcentaje de minutas de trabajo recibidas	Eficacia	Mide la proporción en la	$A= (B/C)*100$	Porcentaje	Semestral	N/A	100	Ascendente	Minutas presentadas al finalizar el taller para la redefinición de la Ley de Participación Ciudadana. Minutas de trabajo presentadas por cada Junta. Dirección de Organización Electoral y de Participación Ciudadana. Instituto Electoral y de Participación Ciudadana en Yucatán.	Dirección Ejecutiva de Organización Electoral y de Participación Ciudadana y Secretaría Ejecutiva	29/04/2019	29/04/2019	N/A
2019	01/01/2019	31/03/2019	Participación Ciudadana	Realización del taller para la redefinición de la Ley de Participación Ciudadana que regula el plebiscito, el referéndum y la iniciativa popular	Porcentaje de estados que participan en el Taller	Eficacia	Conocer la participación d	$A= (B/C)*100$	Porcentaje	Semestral	N/A	50	Ascendente	Informe documentado. Dirección de Organización Electoral y Participación Ciudadana. Coordinación de Participación Ciudadana. Instituto Electoral y de Participación Ciudadana en Yucatán.	Dirección Ejecutiva de Organización Electoral y de Participación Ciudadana y Secretaría Ejecutiva	29/04/2019	29/04/2019	N/A

2019	01/01/2019	31/03/2019	Participación Ciudadana	Conformación de juntas vecinales de participación ciudadana	Porcentaje de juntas vecinales conformadas	Eficacia	Mide la proporción de co	$A = (B/C) * 100$	Porcentaje	Trimestral	N/A	100	Ascendente	Minutas de trabajo presentadas por cada Junta Vecinal. Dirección de Organización Electoral y de Participación Ciudadana. Instituto Electoral y de Participación Ciudadana en Yucatán.	Dirección Ejecutiva de Organización Electoral y de Participación Ciudadana y Secretaría Ejecutiva	29/04/2019	29/04/2019	N/A	
				Normatividad institucional actualizada	Porcentaje de instrumentos del marco normativo actualizado	Eficacia	Mide la proporción de ins	$A = (B/C) * 100$	Porcentaje	Trimestral	100	100	33.33	Ascendente	Acuerdos de aprobación de proyectos normativos. Documentación del Consejo General. Dirección Jurídica. www.iepac.mx Leyes, Reglamentos y Lineamientos. Marco normativo. Dirección Jurídica. www.iepac.mx	Dirección Jurídica y Secretaría Ejecutiva	29/04/2019	29/04/2019	
2019	01/01/2019	31/03/2019	Marco Normativo Institucional	Normatividad institucional actualizada	Porcentaje del marco jurídico del IEPAC vigente	Eficacia	Mide la proporción de ins	$A = (B/C) * 100$	Porcentaje		100	100	33.33	Ascendente		Dirección Jurídica y Secretaría Ejecutiva	29/04/2019	29/04/2019	
2019	01/01/2019	31/03/2019	Marco Normativo Institucional	Elaboración de instrumentos requeridos del marco normativo reglamentario del IEPAC	Porcentaje de instrumentos del marco normativo del IEPAC elaborados	Eficacia	Mide la proporción de las	$A = (B/C) * 100$	Porcentaje	Trimestral	100	100	33.33	Ascendente	Libro de control de proyectos normativos del IEPAC. Dirección Jurídica. Coordinación de investigación.	Dirección Jurídica y Secretaría Ejecutiva	29/04/2019	29/04/2019	
2019	01/01/2019	31/03/2019	Marco Normativo Institucional	Publicación de instrumentos aprobados del marco normativo reglamentario del IEPAC	Porcentaje de instrumentos publicados del marco normativo reglamentario del IEPAC	Eficacia	Mide la proporción en la	$A = (B/C) * 100$	Porcentaje	Trimestral	100	100	33.33	Ascendente	Acuerdos de aprobación de proyectos normativos. Documentación del Consejo General. Dirección Jurídica. www.iepac.mx Leyes, Reglamentos y Lineamientos. Marco normativo. Dirección Jurídica. www.iepac.mx	Dirección Jurídica y Secretaría Ejecutiva	29/04/2019	29/04/2019	
2019	01/01/2019	31/03/2019	Marco Normativo Institucional	Impartición de cursos para la difusión interna del Marco Normativo Vigente del IEPAC	Porcentaje de asistentes al curso que aprobaron la evaluación	Eficacia	Mide el aprovechamiento	$A = (B/C) * 100$	Porcentaje	Trimestral	ND	83	0	Ascendente	Cédula de evaluación aplicada durante el curso. Dirección Jurídica. Lista de asistencia al curso. Dirección Jurídica. Instituto Electoral y de Participación Ciudadana en Yucatán.	Dirección Jurídica y Secretaría Ejecutiva	29/04/2019	29/04/2019	Debido a las c
2019	01/01/2019	31/03/2019	Marco Normativo Institucional	Impartición de cursos para la difusión interna del Marco Normativo Vigente del IEPAC	Porcentaje de cursos de difusión impartidos	Eficacia	Mide la proporción de los	$A = (B/C) * 100$	Porcentaje		NA	100	0	Ascendente	Cédula de evaluación aplicada durante el curso. Dirección Jurídica. Lista de asistencia al curso. Dirección Jurídica. Instituto Electoral y de Participación Ciudadana en Yucatán.	Dirección Jurídica y Secretaría Ejecutiva	29/04/2019	29/04/2019	Debido a las c
2019	01/01/2019	31/03/2019	Marco Normativo Institucional	Procedimientos Sancionadores Desarrollados	Porcentaje de las quejas o denuncias de los Procedimientos Sancionadores atendidas	Eficacia	Mide el cumplimiento co	$A = (B/C) * 100$	Porcentaje	Anual	ND	100	Ascendente	Informes de procesos sancionadores. Unidad Técnica de lo Contencioso Electoral. Secretaría Ejecutiva. https://consultapublicamx.inai.org.mx/vut-web/	Unidad Técnica de lo Contencioso Electoral y Secretaría Ejecutiva	29/04/2019	29/04/2019	NA	
2019	01/01/2019	31/03/2019	Marco Normativo Institucional	Trámite de Procedimientos Sancionadores que sean presentados dentro del periodo Ordinario	Porcentaje de las quejas o denuncias de los Procedimientos Sancionadores ordinarios atendidas	Eficacia	Medir la proporción de q	$A = (B/C) * 100$	Porcentaje	Anual	ND	100	Ascendente	Oficios de admisión o desechamiento de las denuncias o quejas. Unidad Técnica de lo Contencioso Electoral. Secretaría Ejecutiva. https://consultapublicamx.inai.org.mx/vut-web/	Unidad Técnica de lo Contencioso Electoral y Secretaría Ejecutiva	29/04/2019	29/04/2019	NA	
2019	01/01/2019	31/03/2019	Marco Normativo Institucional	Trámite de Procedimientos laborales disciplinarios que sean presentados	Porcentaje de quejas o denuncias de los procedimientos laborales disciplinarios atendidos	Eficacia	Ponderar el número de q	$A = (B/C) * 100$	Porcentaje	Anual	ND	100	Ascendente	Oficios de admisión o desechamiento de las denuncias o quejas. Unidad Técnica de lo Contencioso Electoral. Secretaría Ejecutiva. https://consultapublicamx.inai.org.mx/vut-web/	Unidad Técnica de lo Contencioso Electoral y Secretaría Ejecutiva	29/04/2019	29/04/2019	NA	
2019	01/01/2019	31/03/2019	Marco Normativo Institucional	Elaboración de un proyecto prontuario para la tramitación de los Procedimientos Administrativos Sancionadores del Instituto Electoral y de Participación Ciudadana de Yucatán	Número de prontuarios para la tramitación de los Procedimientos Administrativos Sancionadores del Instituto Electoral y de Participación Ciudadana de Yucatán	Eficacia	Número que refleja la pro	$A = A$	Documento	Semestral	ND	1	Ascendente	Proyecto de prontuario. Unidad Técnica de lo Contencioso Electoral. Secretaría Ejecutiva. https://consultapublicamx.inai.org.mx/vut-web/	Unidad Técnica de lo Contencioso Electoral y Secretaría Ejecutiva	29/04/2019	29/04/2019	NA	
2019	01/01/2019	31/03/2019	Servicio Profesional Nacional Electoral	Actividades del Servicio Profesional Electoral Nacional implementadas en el Órgano Público Local Electoral (OPLE) atendidas.	Porcentaje de solicitudes de seguimiento atendidas en carácter de órgano de enlace por cada actividad	Eficacia	Mide el número de solicit	$A = (B/C) * 100$	Porcentaje	Semestral	ND	100	48.00	Ascendente	Informe de labores de la USPE presentado por USPE a la Comisión Permanente del Servicio Profesional Electoral del Instituto y a la Consejera Presidente. Unidad de Servicio Profesional Electoral. Instituto Electoral y de Participación Ciudadana de Yucatán.	Unidad de Servicio Profesional Electoral y Secretaría Ejecutiva	29/04/2019	29/04/2019	
2019	01/01/2019	31/03/2019	Servicio Profesional Nacional Electoral	Seguimiento a los procesos de declaración de vacantes, incorporación, inducción, licencias y renuncias del personal SPEN incorporado al Instituto Electoral y de Participación	Porcentaje de procesos atendidos	Eficacia	Mide la proporción de at	$A = (B/C) * 100$	Porcentaje	Semestral	ND	100	80.00	Ascendente	Informe de labores de la USPE presentado por USPE a la Comisión Permanente del Servicio Profesional Electoral del Instituto y a la Consejera Presidente. Unidad de Servicio Profesional Electoral. Instituto Electoral y de Participación Ciudadana de Yucatán.	Unidad de Servicio Profesional Electoral y Secretaría Ejecutiva	29/04/2019	29/04/2019	
2019	01/01/2019	31/03/2019	Servicio Profesional Nacional Electoral	Seguimiento al Programa de Formación para personal del Servicio Profesional Electoral Nacional incorporado al Instituto Electoral y de Participación Ciudadana de Yucatán.	Porcentaje de solicitudes de seguimiento atendidas en carácter de órgano de enlace IEPAC-INE, en relación al Programa de Formación	Eficacia	Mide la proporción de at	$A = (B/C) * 100$	Porcentaje	Semestral	ND	100	60.00	Ascendente	Informe de labores de la USPE presentado por USPE a la Comisión Permanente del Servicio Profesional Electoral del Instituto y a la Consejera Presidente. Unidad de Servicio Profesional Electoral. Instituto Electoral y de Participación Ciudadana de Yucatán.	Unidad de Servicio Profesional Electoral y Secretaría Ejecutiva	29/04/2019	29/04/2019	

2019	01/01/2019	31/03/2019	Servicio Profesional Nacional Electoral	Seguimiento al Programa de Capacitación para personal del Servicio Profesional Electoral Nacional del Instituto Electoral y de Participación Ciudadana de Yucatán.	Porcentaje de solicitudes de seguimiento atendidas en carácter de órgano de enlace IEPAC-INE para el SPEN, frente al Programa de Capacitación	Eficacia	Mide la proporción de so	$A = (B/C) * 100$	Porcentaje	Semestral	ND	100	75.00	Ascendente	Informe de labores de la USPE presentado por USPE a la Comisión Permanente del Servicio Profesional Electoral del Instituto y a la Consejera Presidente. Unidad de Servicio Profesional Electoral. Instituto Electoral y de Participación Ciudadana de Yucatán.	Unidad de Servicio Profesional Electoral y Secretaría Ejecutiva	29/04/2019	29/04/2019
2019	01/01/2019	31/03/2019	Servicio Profesional Nacional Electoral	Acompañamiento a las áreas de adscripción de los miembros del SPEN durante la Evaluación del Desempeño del personal	Porcentaje de áreas de adscripción de los miembros del SPEN durante la Evaluación del Desempeño	Eficacia	Mide la proporción de ár	$A = (B/C) * 100$	Porcentaje	Semestral	ND	100	100.00	Ascendente	Informe de labores de la USPE presentado por USPE a la Comisión Permanente del Servicio Profesional Electoral del Instituto y a la Consejera Presidente. Unidad de Servicio Profesional Electoral. Instituto Electoral y de Participación Ciudadana de Yucatán.	Unidad de Servicio Profesional Electoral y Secretaría Ejecutiva	29/04/2019	29/04/2019
2019	01/01/2019	31/03/2019	Servicio Profesional Nacional Electoral	Acompañamiento a las áreas de adscripción de los miembros del SPEN durante la Evaluación del Desempeño del personal	Porcentaje de solicitudes de seguimiento atendidas en carácter de órgano de enlace IEPAC-INE para el SPEN, relacionadas con la Evaluación del Desempeño	Eficacia	Mide la proporción de las	$A = (B/C) * 100$	Porcentaje	Semestral	ND	100	25.00	Ascendente	Informe de labores de la USPE presentado por USPE a la Comisión Permanente del Servicio Profesional Electoral del Instituto y a la Consejera Presidente. Unidad de Servicio Profesional Electoral. Instituto Electoral y de Participación Ciudadana de Yucatán.	Unidad de Servicio Profesional Electoral y Secretaría Ejecutiva	29/04/2019	29/04/2019
2019	01/01/2019	31/03/2019	Servicio Profesional Nacional Electoral	Implementación de la ruta de los proyectos anuales de INCENTIVOS para el personal del Servicio Profesional Electoral Nacional del Instituto Electoral y de Participación Ciudadana de Yucatán.	Porcentaje de la ruta de los proyectos anuales de incentivos cumplida	Eficacia	Mide el porcentaje de la r	$A = (B/C) * 100$	Porcentaje	Semestral	ND	100	16.67	Ascendente	Informe de labores de la USPE presentado por USPE a la Comisión Permanente del Servicio Profesional Electoral del Instituto y a la Consejera Presidente. Unidad de Servicio Profesional Electoral. Instituto Electoral y de Participación Ciudadana de Yucatán.	Unidad de Servicio Profesional Electoral y Secretaría Ejecutiva	29/04/2019	29/04/2019
2019	01/01/2019	31/03/2019	Servicio Profesional Nacional Electoral	Implementación de la ruta de los proyectos anuales de INCENTIVOS para el personal del Servicio Profesional Electoral Nacional del Instituto Electoral y de Participación Ciudadana de Yucatán.	Porcentaje de solicitudes de seguimiento atendidas en carácter de órgano de enlace IEPAC-INE para el SPEN, relacionadas con los INCENTIVOS	Eficacia	Mide el porcentaje de sol	$A = (B/C) * 100$	Porcentaje	Semestral	ND	100	0.00	Ascendente	Informe de labores de la USPE presentado por USPE a la Comisión Permanente del Servicio Profesional Electoral del Instituto y a la Consejera Presidente. Unidad de Servicio Profesional Electoral. Instituto Electoral y de Participación Ciudadana de Yucatán.	Unidad de Servicio Profesional Electoral y Secretaría Ejecutiva	29/04/2019	29/04/2019
2019	01/01/2019	31/03/2019	Servicio Profesional Nacional Electoral	Contribución en actividades diversas en apoyo al Instituto Nacional Electoral en carácter de enlace del Servicio Profesional Nacional Electoral.	Porcentaje de solicitudes diversas de seguimiento atendidas en carácter de órgano de enlace IEPAC-INE.	Eficacia	Mide la proporción de at	$A = (B/C) * 100$	Porcentaje	Semestral	ND	100	60.00	Ascendente	Informe de labores de la USPE presentado por USPE a la Comisión Permanente del Servicio Profesional Electoral del Instituto y a la Consejera Presidente. Unidad de Servicio Profesional Electoral. Instituto Electoral y de Participación Ciudadana de Yucatán.	Unidad de Servicio Profesional Electoral y Secretaría Ejecutiva	29/04/2019	29/04/2019
2019	01/01/2019	31/03/2019	Servicio Profesional Nacional Electoral	Capacitación del personal de la Unidad del Servicio Profesional Electoral	Porcentaje de personal capacitado de la Unidad del Servicio Profesional Electoral	Eficacia	Mide la proporción de pe	$A = (B/C) * 100$	Porcentaje	Anual	ND	100	33.33	Ascendente	Diagnóstico de Capacitación, Lista de asistencia. Archivo documental del curso impartido. Unidad de Servicio Profesional Electoral. Instituto Electoral y de Participación Ciudadana de Yucatán.	Unidad de Servicio Profesional Electoral y Secretaría Ejecutiva	29/04/2019	29/04/2019
2019	01/01/2019	31/03/2019	Servicio Profesional Nacional Electoral	Actividades institucionales para la formación, profesionalización y capacitación de las y los funcionarios del Servicio Profesional Electoral en beneficio de la ciudadanía realizadas.	Porcentaje de la ruta realizada para la implementación o ejecución de las actividades de profesionalización y/o capacitación institucional que incluye a las y los MSPEN	Eficacia	Mide la proporción de la	$A = (B/C) * 100$	Porcentaje	Semestral	ND	100	0.00	Ascendente	Informe de avance de implementación de actividades de profesionalización USPE. Unidad de Servicio Profesional Electoral. Instituto Electoral y de Participación Ciudadana de Yucatán.	Unidad de Servicio Profesional Electoral y Secretaría Ejecutiva	29/04/2019	29/04/2019
2019	01/01/2019	31/03/2019	Servicio Profesional Nacional Electoral	Organización de actividades de profesionalización y/o formación y/o CAPACITACIÓN técnica de las y los miembros del Servicio.	Porcentaje de cumplimiento de la ruta de implementación de las actividades de profesionalización y/o formación y/o capacitación	Eficacia	Mide de manera propor	$A = (B/C) * 100$	Porcentaje	Semestral	ND	100	25.00	Ascendente	Informe de avance de implementación de actividades de profesionalización USPE. Unidad de Servicio Profesional Electoral. Instituto Electoral y de Participación Ciudadana de Yucatán.	Unidad de Servicio Profesional Electoral y Secretaría Ejecutiva	29/04/2019	29/04/2019
2019	01/01/2019	31/03/2019	Servicio Profesional Nacional Electoral	Coordinación de actividades de profesionalización formal institucional (Maestría, Diplomado u, otro) que incluyan al personal SPEN	Porcentaje de cumplimiento de la ruta de implementación de las actividades de profesionalización formal institucional.	Eficacia	Mide de manera propor	$A = (B/C) * 100$	Porcentaje	Semestral	ND	100	50.00	Ascendente	Informe de avance de implementación de actividades de profesionalización USPE. Unidad de Servicio Profesional Electoral. Instituto Electoral y de Participación Ciudadana de Yucatán.	Unidad de Servicio Profesional Electoral y Secretaría Ejecutiva	29/04/2019	29/04/2019
2019	01/01/2019	31/03/2019	Servicio Profesional Nacional Electoral	Obligaciones y atribuciones institucionales de la Unidad de Servicio Profesional Electoral atendidas	Porcentaje de atención a obligaciones y atribuciones institucionales de USPE	Eficacia	Mide la atención de oblig	$A = (B/C) * 100$	Porcentaje	Semestral	ND	100	110.00	Ascendente	Informe de labores de la USPE presentado por USPE a la Comisión Permanente del Servicio Profesional Electoral del Instituto y a la Consejera Presidente. Unidad de Servicio Profesional Electoral. Instituto Electoral y de Participación Ciudadana de Yucatán.	Unidad de Servicio Profesional Electoral y Secretaría Ejecutiva	29/04/2019	29/04/2019
2019	01/01/2019	31/03/2019	Servicio Profesional Nacional Electoral	Ejecución de actividades de la Unidad derivadas de las normatividad interna; obligaciones institucionales y/o de colaboración Institucional.	Porcentaje de atención de actividades de USPE derivadas de normatividad interna, obligaciones institucionales o de colaboración	Eficacia	Mide de manera propor	$A = (B/C) * 100$	Porcentaje	Semestral	ND	100	110.00	Ascendente	Informe de labores de la USPE presentado por USPE a la Comisión Permanente del Servicio Profesional Electoral del Instituto y a la Consejera Presidente. Unidad de Servicio Profesional Electoral. Instituto Electoral y de Participación Ciudadana de Yucatán.	Unidad de Servicio Profesional Electoral y Secretaría Ejecutiva	29/04/2019	29/04/2019

2019	01/01/2019	31/03/2019	Educación Cívica	Posicionar al Instituto como referente de la democracia en Yucatán.	Variación porcentual de instituciones públicas y asociaciones de la sociedad civil que participan en actividades de Educación Cívica	Eficacia	Mide el cambio que en té	A= (B-C)/C*100	Porcentaje	Trimestral	ND	50	- 39.13	Ascendente	Listado de instituciones públicas y ASC que participaron en actividades de Educación Cívica. Dirección Ejecutiva de Capacitación y Educación Cívica. Instituto Electoral y de Participación Ciudadana en Yucatán (IEPAC).	Dirección Ejecutiva de Capacitación Electoral y Educación Cívica y Secretaría Ejecutiva	29/04/2019	29/04/2019	
2019	01/01/2019	31/03/2019	Educación Cívica	Consolidar y fortalecer la red de alianzas	Número de actores sociales integrados a la red Cívica	Eficacia	Mide el número de actores	A= A	Personas	Trimestral	23	17	10.00	Ascendente	Carpeta de evidencias de Encuentros ciudadanos para la creación de modelos de participación ciudadana: Empoderamiento Ciudadano realizados. Dirección Ejecutiva de Capacitación y Educación Cívica. Instituto Electoral y de Participación Ciudadana en Yucatán (IEPAC).	Dirección Ejecutiva de Capacitación Electoral y Educación Cívica y Secretaría Ejecutiva	29/04/2019	29/04/2019	
2019	01/01/2019	31/03/2019	Educación Cívica	Generación de modelos de prácticas democráticas y encuentros de experiencias con actores sociales.	Número de modelos generados derivados de los encuentros.	Eficacia	Mide la generación de modelos	A= A	Modelo	Anual	ND	1		Ascendente	Carpeta de evidencias acerca de las experiencias exitosas derivada de los encuentros. Dirección Ejecutiva de Capacitación y Educación Cívica.	Dirección Ejecutiva de Capacitación Electoral y Educación Cívica y Secretaría Ejecutiva	29/04/2019	29/04/2019	NA
2019	01/01/2019	31/03/2019	Educación Cívica	Educación Cívica promovida en todos los sectores del Estado.	Porcentaje de cursos formativos impartidos	Eficacia	Mide la impartición de cursos	A= (B/C)*100	Porcentaje	Trimestral	ND	92	5.40	Ascendente	Carpeta de evidencias de cursos formativos. Dirección Ejecutiva de Capacitación y Educación Cívica. Instituto Electoral y de Participación Ciudadana en Yucatán (IEPAC).	Dirección Ejecutiva de Capacitación Electoral y Educación Cívica y Secretaría Ejecutiva	29/04/2019	29/04/2019	
2019	01/01/2019	31/03/2019	Educación Cívica	Educación Cívica promovida en todos los sectores del Estado.	Porcentaje de encuestas de calidad con resultados satisfactorias	Eficacia	Mide la proporción de as	A= (B/C)*100	Porcentaje		ND	80	2.20	Ascendente	Carpeta de evidencias de cursos formativos. Dirección Ejecutiva de Capacitación y Educación Cívica.	Dirección Ejecutiva de Capacitación Electoral y Educación Cívica y Secretaría Ejecutiva	29/04/2019	29/04/2019	
2019	01/01/2019	31/03/2019	Educación Cívica	Organización de diálogos universitarios para la construcción de buenas prácticas democráticas.	Porcentaje de estudiantes que participan en los diálogos universitarios realizados.	Eficacia	Mide la proporción en la	A= (B/C)*100	Porcentaje	Trimestral	NA	60	4.00	Ascendente	Carpeta de evidencia de mesas de diálogos realizadas. Dirección Ejecutiva de Capacitación y Educación Cívica. Instituto Electoral y de Participación Ciudadana en Yucatán (IEPAC).	Dirección Ejecutiva de Capacitación Electoral y Educación Cívica y Secretaría Ejecutiva	29/04/2019	29/04/2019	
2019	01/01/2019	31/03/2019	Educación Cívica	Organización de diálogos universitarios para la construcción de buenas prácticas democráticas.	Número de eventos realizados para la construcción de buenas prácticas democráticas.	Eficacia	Mide el total de eventos e	A= A	Eventos		ND	10	2.00	Ascendente	Carpeta de evidencia de mesas de diálogos realizadas. Dirección Ejecutiva de Capacitación y Educación Cívica. Instituto Electoral y de Participación Ciudadana en Yucatán (IEPAC).	Dirección Ejecutiva de Capacitación Electoral y Educación Cívica y Secretaría Ejecutiva	29/04/2019	29/04/2019	
2019	01/01/2019	31/03/2019	Educación Cívica	Organización del proyecto piloto del curso-taller "Conoce tus derechos y participa" para el acompañamiento y empoderamiento en comunidades indígenas.	Porcentaje de participantes con aprovechamiento satisfactorio de la comunidad en el ejercicio de participación ciudadana para la resolución de alguna problemática.	Eficacia	Mide la proporción de as	A= (B/C)*100	Porcentaje	Trimestral	NA	80		Ascendente	Carpeta de evidencias del curso-taller "Conoce tus derechos y participa". Dirección Ejecutiva de Capacitación y Educación Cívica. Instituto Electoral y de Participación Ciudadana en Yucatán (IEPAC).	Dirección Ejecutiva de Capacitación Electoral y Educación Cívica y Secretaría Ejecutiva	29/04/2019	29/04/2019	NA
2019	01/01/2019	31/03/2019	Educación Cívica	Organización del proyecto piloto del curso-taller "Conoce tus derechos y participa" para el acompañamiento y empoderamiento en comunidades indígenas.	Porcentaje de encuestas de calidad con resultados satisfactorios	Eficacia	Mide la proporción de as	A= (B/C)*100	Porcentaje		ND	80		Ascendente	Carpeta de evidencias del curso-taller "Conoce tus derechos y participa". Dirección Ejecutiva de Capacitación y Educación Cívica. Instituto Electoral y de Participación Ciudadana en Yucatán (IEPAC).	Dirección Ejecutiva de Capacitación Electoral y Educación Cívica y Secretaría Ejecutiva	29/04/2019	29/04/2019	NA
2019	01/01/2019	31/03/2019	Educación Cívica	Estandarización del Proceso Electoral Estudiantil en el Estado/protocolo electoral para el estado de Yucatán.	Porcentaje de eventos realizados para la estandarización del Proceso Electoral Estudiantil.	Eficacia	Mide la realización de eve	A= (B/C)*100	Porcentaje	Trimestral	ND	80		Ascendente	Carpeta de evidencia de los Procesos Electorales Estudiantiles en el Estado. Dirección Ejecutiva de Capacitación y Educación Cívica. Instituto Electoral y de Participación Ciudadana en Yucatán (IEPAC).	Dirección Ejecutiva de Capacitación Electoral y Educación Cívica y Secretaría Ejecutiva	29/04/2019	29/04/2019	NA
2019	01/01/2019	31/03/2019	Educación Cívica	Estandarización del Proceso Electoral Estudiantil en el Estado/protocolo electoral para el estado de Yucatán.	Número de escuelas certificadas como parte de la estandarización de Procesos Electorales Estudiantiles.	Eficacia	Mide el número de escue	A= A	Escuelas	Semestral	ND	15		Ascendente	Carpeta de evidencia de los Procesos Electorales Estudiantiles en el Estado. Dirección Ejecutiva de Capacitación y Educación Cívica. Instituto Electoral y de Participación Ciudadana en Yucatán (IEPAC).	Dirección Ejecutiva de Capacitación Electoral y Educación Cívica y Secretaría Ejecutiva	29/04/2019	29/04/2019	NA
2019	01/01/2019	31/03/2019	Educación Cívica	Elaboración de kit cívico: Aprendiendo y aplicando los valores de la democracia".	Número de kits cívicos elaborados para nivel preescolar y primaria	Eficacia	Mide el número de kits cív	A= A	Kits Cívicos	Trimestral	NA	2		Ascendente	Carpeta de evidencia del kit cívico y de los eventos realizados derivado de la actividad. Dirección Ejecutiva de Capacitación y Educación Cívica. Instituto Electoral y de Participación Ciudadana en Yucatán (IEPAC).	Dirección Ejecutiva de Capacitación Electoral y Educación Cívica y Secretaría Ejecutiva	29/04/2019	29/04/2019	NA
2019	01/01/2019	31/03/2019	Educación Cívica	Implementación del sitio interactivo en la web infantil: Jugando y aprendiendo en la Cultura Cívica	Número de aplicaciones para el voto electrónico desarrollados	Eficacia	Mide la creación y desarr	A= A	Sistema	Anual	NA	1		Ascendente	Carpeta de evidencias del proceso de planeación y elaboración del sistema para el voto electrónico. Dirección Ejecutiva de Capacitación y Educación Cívica. Instituto Electoral y de Participación Ciudadana en Yucatán (IEPAC).	Dirección Ejecutiva de Capacitación Electoral y Educación Cívica y Secretaría Ejecutiva	29/04/2019	29/04/2019	NA
2019	01/01/2019	31/03/2019	Educación Cívica	Cultura Cívica promovida.	Número de actividades realizadas para la promoción de la Cultura Cívica	Eficacia	Mide el número de activi	A= A	Actividades	Trimestral	ND	5	1.00	Ascendente	Carpeta de evidencias de las actividades de promoción de la cultura cívica. Dirección Ejecutiva de Capacitación y Educación Cívica. Instituto Electoral y de Participación Ciudadana en Yucatán (IEPAC).	Dirección Ejecutiva de Capacitación Electoral y Educación Cívica y Secretaría Ejecutiva	29/04/2019	29/04/2019	

2019	01/01/2019	31/03/2019	Educación Cívica	Participación en el stand institucional de la feria Yucatán Xmatkuil 2019. Fortaleciendo las prácticas democráticas en el	Número de participantes registrados durante la visita al stand	Eficacia	Mide el número de asiste	A= A	Personas	Anual	ND	2000	Ascendente	Carpeta de evidencias: Feria Xmatkuil 2019. Dirección Ejecutiva de Capacitación y Educación Cívica. Instituto Electoral y de Participación Ciudadana en Yucatán (IEPAC).	Dirección Ejecutiva de Capacitación Electoral y Educación Cívica y Secretaría Ejecutiva	29/04/2019	29/04/2019	NA	
2019	01/01/2019	31/03/2019	Educación Cívica	Organización del concurso de cuento infantil "Escribiendo para una sana convivencia" dirigido a docentes educativos.	Número de antologías de cuentos yucatecos	Eficacia	Mide el número de antol	A= A	Antologías	Trimestral	NA	2	Ascendente	Carpeta de evidencias del concurso de cuento infantil "Escribiendo para una sana convivencia" dirigido a docentes educativos. Dirección Ejecutiva de Capacitación y Educación Cívica. Instituto Electoral y de Participación Ciudadana en Yucatán (IEPAC).	Dirección Ejecutiva de Capacitación Electoral y Educación Cívica y Secretaría Ejecutiva	29/04/2019	29/04/2019	NA	
2019	01/01/2019	31/03/2019	Educación Cívica	Organización de la Semana de la democracia/ Día de la Educación Cívica.	Porcentaje de asistentes esperados a la Semana de la democracia/ Día de la Educación Cívica.	Eficacia	Mide la participación de l	A= (B/C)*100	Porcentaje	Anual	ND	80	Ascendente	Carpeta de evidencias de la semana/día de la democracia. Dirección Ejecutiva de Capacitación y Educación Cívica. Instituto Electoral y de Participación Ciudadana en Yucatán (IEPAC).	Dirección Ejecutiva de Capacitación Electoral y Educación Cívica y Secretaría Ejecutiva	29/04/2019	29/04/2019	NA	
2019	01/01/2019	31/03/2019	Acceso a la Información y Sistema de Administración de Archivos y Gestión Documental	Información Pública Proporcionada	Porcentaje de información pública proporcionada	Eficacia	Mide la proporción de rec	A= (B/C)*100	Porcentaje	Trimestral	100%	100	93.00	Ascendente	Informe a la comisión de transparencia. Unidad de acceso a la información. Instituto Electoral y de Participación Ciudadana en Yucatán (IEPAC).	Unidad de Acceso a la Información y Secretaría Ejecutiva	29/04/2019	29/04/2019	
2019	01/01/2019	31/03/2019	Acceso a la Información y Sistema de Administración de Archivos y Gestión Documental	Atención de las solicitudes de Acceso a la información.	Porcentaje de solicitudes de información atendidas.	Eficacia	Mide la proporción de sol	A= (B/C)*100	Porcentaje	Trimestral	98%	98	93.00	Ascendente	Informe a la comisión de transparencia. Unidad de acceso a la información. Instituto Electoral y de Participación Ciudadana en Yucatán (IEPAC).	Unidad de Acceso a la Información y Secretaría Ejecutiva	29/04/2019	29/04/2019	
2019	01/01/2019	31/03/2019	Acceso a la Información y Sistema de Administración de Archivos y Gestión Documental	Seguimiento interno a la captura de los formatos que le competen al Instituto en la Plataforma Nacional de Transparencia	Porcentaje de formatos de transparencia actualizados en la plataforma nacional de transparencia	Eficacia	Mide la proporción de los	A= (B/C)*100	Porcentaje	Trimestral	100%	100	100.00	Ascendente	Informe a la comisión de transparencia. Unidad de acceso a la información. Instituto Electoral y de Participación Ciudadana en Yucatán (IEPAC).	Unidad de Acceso a la Información y Secretaría Ejecutiva	29/04/2019	29/04/2019	
2019	01/01/2019	31/03/2019	Acceso a la Información y Sistema de Administración de Archivos y Gestión Documental	Cultura de la transparencia promovida Institucionalmente.	Porcentaje de eventos organizados para la promoción de la Cultura de Transparencia en el IEPAC	Eficacia	Mide la proporción de cu	A= (B/C)*100	Porcentaje	Semestral	100%	100	Ascendente	Informe a la comisión de transparencia. Unidad de acceso a la información. Acta de denuncia interpuesta. Unidad de acceso a la información. Instituto Electoral y de Participación Ciudadana en Yucatán (IEPAC).	Unidad de Acceso a la Información y Secretaría Ejecutiva	29/04/2019	29/04/2019	N/A	
2019	01/01/2019	31/03/2019	Acceso a la Información y Sistema de Administración de Archivos y Gestión Documental	Cultura de la transparencia promovida Institucionalmente.	Número de denuncias interpuestas	Eficacia	Mide la proporción de las	A= A	Denuncias		2	0	Descendente		Unidad de Acceso a la Información y Secretaría Ejecutiva	29/04/2019	29/04/2019	N/A	
2019	01/01/2019	31/03/2019	Acceso a la Información y Sistema de Administración de Archivos y Gestión Documental	Gestión de cursos de capacitación para las áreas para el cumplimiento de las obligaciones de transparencia y de datos	Promedio de asistentes a los cursos impartidos	Eficacia	Mide la proporción de los	A= (B/C)	Personas por curso	Semestral	35	50	Ascendente	Lista de Asistentes al Curso. Unidad de acceso a la información. Instituto Electoral y de Participación Ciudadana en Yucatán (IEPAC).	Unidad de Acceso a la Información y Secretaría Ejecutiva	29/04/2019	29/04/2019	N/A	
2019	01/01/2019	31/03/2019	Acceso a la Información y Sistema de Administración de Archivos y Gestión Documental	Sistema de Archivos del Instituto administrado	Porcentaje de áreas que cumplen con una adecuada administración en su Archivo de Trámite	Eficacia	Mide el porcentaje de áre	A= (B/C)*100	Porcentaje	Trimestral	ND	100	Ascendente	Reporte de las actividades realizadas por las áreas del Instituto Electoral y de Participación Ciudadana de Yucatán. Coordinación de Documentación. Secretaría Ejecutiva. Instituto Electoral y de Participación Ciudadana de Yucatán.	Secretaría Ejecutiva. Documentación	29/04/2019	29/04/2019	N/A	
2019	01/01/2019	31/03/2019	Acceso a la Información y Sistema de Administración de Archivos y Gestión Documental	Adquisición y Administración del Sistema automatizado para la Gestión Documental	Porcentaje de áreas que administran su archivo de Trámite mediante el software de Gestión Documental	Eficacia	Mide el porcentaje de áre	A= (B/C)*100	Porcentaje	Trimestral	ND	50	Ascendente	Reporte de áreas que administran su archivo de Trámite mediante el software de Gestión Documental. Coordinación de Documentación. Secretaría Ejecutiva. Instituto Electoral y de Participación Ciudadana de Yucatán.	Secretaría Ejecutiva. Documentación	29/04/2019	29/04/2019	N/A	
2019	01/01/2019	31/03/2019	Acceso a la Información y Sistema de Administración de Archivos y Gestión Documental	Elaboración de Instrumentos de Control y Consulta Archivísticos	Porcentaje de avance en la actualización de instrumentos de control y consulta archivísticos del Instituto	Eficacia	Mide el porcentaje de av	A= (B/C)*100	Porcentaje	Trimestral	100%	100	Ascendente	Actualización del Cuadro General de Clasificación Archivística. Actualización del Catálogo de Disposición Documental. Coordinación de Documentación. Secretaría Ejecutiva. Instituto Electoral y de Participación Ciudadana de Yucatán.	Secretaría Ejecutiva. Documentación	29/04/2019	29/04/2019	N/A	
2019	01/01/2019	31/03/2019	Acceso a la Información y Sistema de Administración de Archivos y Gestión Documental	Coordinación de las áreas del Instituto para la Depuración de Documentos	Porcentaje de áreas que concluyen la depuración documental	Eficacia	Mide el porcentaje de áre	A= (B/C)*100	Porcentaje	Trimestral	ND	100	Ascendente	Reporte de áreas que concluyeron la depuración documental. Coordinación de Documentación. Secretaría Ejecutiva. Instituto Electoral y de Participación Ciudadana de Yucatán.	Secretaría Ejecutiva. Documentación	29/04/2019	29/04/2019	N/A	
2019	01/01/2019	31/03/2019	Acceso a la Información y Sistema de Administración de Archivos y Gestión Documental	Organización y participación en cursos de capacitación en materia de procesos archivísticos	Porcentaje de encuestas de calidad con resultados satisfactorios	Calidad	Mide el porcentaje de en	A= (B/C)*100	Porcentaje	Semestral	ND	66	Ascendente	Encuesta de calidad sobre cursos de capacitación en materia de procesos archivísticos. Coordinación de Documentación. Secretaría Ejecutiva. Instituto Electoral y de Participación Ciudadana de Yucatán.	Secretaría Ejecutiva. Documentación	29/04/2019	29/04/2019	N/A	
2019	01/04/2019	30/06/2019	Operación y Administración del Instituto	Recursos humanos, financieros y materiales administrados	Porcentaje de áreas del IEPAC atendidas oportunamente	Eficacia	Mide la atención que brin	A= (B/C)*100	Porcentaje	Anual	100	100	100	Ascendente	Estados financieros y presupuestales generados. Dirección de Administración.	Coordinación de Recursos Humanos y Secretaría Ejecutiva	23/07/2019	23/07/2019	

2019	01/04/2019	30/06/2019	Operación y Administración del Instituto	Atención de requerimientos de materiales y servicios del Instituto.	Porcentaje de solicitudes del Instituto atendidas en tiempo y forma	Eficacia	Mide la atención que brinda la Coordinación de Recursos Materiales de solicitudes que realizan las distintas áreas del instituto.	A= (B/C)*100	Porcentaje	Mensual	100	100	84	Ascendente	Formato de solicitud y entrega de materiales y servicios. Coordinación de Recursos Materiales. Dirección de Administración. Formato de solicitud y entrega de servicios generales. Coordinación de Servicios Generales. Dirección de Administración.	Dirección Ejecutiva de Administración y Secretaría Ejecutiva	23/07/2019	23/07/2019	
2019	01/04/2019	30/06/2019	Operación y Administración del Instituto	Atención de requerimientos de materiales y servicios de partidos políticos.	Porcentaje de solicitudes de partidos políticos atendidas en tiempo y forma	Eficacia	Mide la atención que brinda la Coordinación de Recursos Materiales de solicitudes que realizan los partidos políticos	A= (B/C)*100	Porcentaje	Mensual	100%	100%	100	Ascendente	Formato de solicitud y entrega de materiales. Coordinación de Recursos Materiales. Dirección de Administración. Formato de solicitud y entrega de servicios generales. Coordinación de Servicios Generales. Dirección de Administración.	Dirección Ejecutiva de Administración y Secretaría Ejecutiva	23/07/2019	23/07/2019	
2019	01/04/2019	30/06/2019	Operación y Administración del Instituto	Administración de recursos financieros	Porcentaje de recursos financieros ejercidos	Eficacia	Mide la elaboración men	A= (B/C)*100	Porcentaje	Mensual	100%	100%	100	Ascendente	Estados financieros contables y presupuestales. Coordinación de Finanzas. Dirección de Administración.	Dirección Ejecutiva de Administración y Secretaría Ejecutiva	23/07/2019	23/07/2019	
2019	01/04/2019	30/06/2019	Operación y Administración del Instituto	Gestión de recursos humanos.	Porcentaje de nóminas pagadas	Eficacia	Mide la proporción del Tc	A= (B/C)*100	Porcentaje	Mensual	100%	100%	100	Ascendente	Resumen de nómina del Instituto. Coordinación de Nóminas. Dirección de Administración.	Dirección Ejecutiva de Administración y Secretaría Ejecutiva	23/07/2019	23/07/2019	
2019	01/04/2019	30/06/2019	Operación y Administración del Instituto	Sistema de integración y desarrollo del capital humano implementado	Porcentaje de encuestas de satisfacción con resultado positivo del Sistema de Integración y Desarrollo del Capital Humano	Calidad	Mide la proporción de las	A= (B/C)*100	Porcentaje	Anual	ND	70%	NA	Ascendente	Encuestas de satisfacción del Sistema de Integración y Desarrollo del Capital Humano. Coordinación de Recursos Humanos. Dirección de Administración.	Coordinación de Recursos Humanos y Secretaría Ejecutiva	23/07/2019	23/07/2019	NA
2019	01/04/2019	30/06/2019	Operación y Administración del Instituto	Elaboración del Programa Anual de Capacitación del Instituto	Porcentaje de áreas que participan en la integración del PAC	Cobertura	Mide la participación de la	A= (B/C)*100	Porcentaje	Anual	ND	80%	NA	Ascendente	Contenido temático de los cursos de capacitación aplicados. Coordinación de Recursos Humanos. Dirección de Administración. Instituto Electoral y de Participación Ciudadana de Yucatán.	Coordinación de Recursos Humanos y Secretaría Ejecutiva	23/07/2019	23/07/2019	NA
2019	01/04/2019	30/06/2019	Operación y Administración del Instituto	Verificación de cursos de capacitación	Porcentaje de encuestas de satisfacción de cursos impartidos	Calidad	Mide la satisfacción del P	A= (B/C)*100	Porcentaje	Trimestral	ND	70%	100	Ascendente	Reporte de verificación a empresas de capacitación. Encuestas de satisfacción del Curso. Listas de asistencia a los cursos de capacitación. Coordinación de Recursos Humanos. Dirección de Administración. Instituto Electoral y de Participación Ciudadana de Yucatán.	Coordinación de Recursos Humanos y Secretaría Ejecutiva	23/07/2019	23/07/2019	Las encuestas
2019	01/04/2019	30/06/2019	Operación y Administración del Instituto	Implementación del Programa de Promoción de la Salud	Porcentaje de personas del Instituto que participan en el programa de promoción de la salud	Cobertura	Mide la participación del p	A= (B/C)*100	Porcentaje	Trimestral	ND	70%	28	Ascendente	Listas de asistencia a las actividades de promoción de la salud. Coordinación de Recursos Humanos. Dirección de Administración. Instituto Electoral y de Participación Ciudadana de Yucatán.	Coordinación de Recursos Humanos y Secretaría Ejecutiva	23/07/2019	23/07/2019	
2019	01/04/2019	30/06/2019	Operación y Administración del Instituto	Implementación del Programa de Promoción de la Salud	Porcentaje de personal satisfecho con el Programa de Promoción a la Salud	Eficacia	Mide la satisfacción del p	A= (B/C)*100	Porcentaje	Trimestral	ND	70%	97.5	Ascendente	Encuesta de opinión relativa al programa de Promoción de Salud. Coordinación de Recursos Humanos. Dirección Ejecutiva de Administración. Secretaría Ejecutiva. Instituto Electoral y de Participación Ciudadana de Yucatán.	Coordinación de Recursos Humanos y Secretaría Ejecutiva	23/07/2019	23/07/2019	
2019	01/04/2019	30/06/2019	Operación y Administración del Instituto	Implementación del Programa de prácticas profesionales y servicio social	Porcentaje de alumnos prestadores de servicio social o prácticas profesionales que reciben apoyo económico	Eficacia	Mide la proporción del to	A= (B/C)*100	Porcentaje	Semestral	ND	100%	100	Ascendente	Cartas de inicio y termino de prácticas profesionales y servicio social, encuesta de retroalimentación del programa de prácticas profesionales y servicio social. Pólizas de apoyo económico. Coordinación de Recursos Humanos. Dirección de Administración. Instituto Electoral y de Participación Ciudadana de Yucatán.	Coordinación de Recursos Humanos y Secretaría Ejecutiva	23/07/2019	23/07/2019	NA
2019	01/04/2019	30/06/2019	Operación y Administración del Instituto	Actividades coordinadas entre las Direcciones y Unidades del Instituto por la Secretaría	Porcentaje de áreas del IEPAC coordinadas	Eficacia	Mide las gestiones realiza	A= (B/C)*100	Porcentaje	Mensual	100	100	100	Ascendente	Informes de las actividades realizadas. Secretaría Ejecutiva. Instituto Electoral y de Participación Ciudadana de Yucatán.	Secretaría Ejecutiva	23/07/2019	23/07/2019	
2019	01/04/2019	30/06/2019	Operación y Administración del Instituto	Seguimiento de los acuerdos derivados de las sesiones de la Junta General Ejecutiva realizadas	Porcentaje de acuerdos de las sesiones de la Junta General Ejecutiva a los que se les da seguimiento	Eficacia	Mide las gestiones realiza	A= (B/C)*100	Porcentaje	Mensual	100	100	100	Ascendente	Informe de actividades mensual de la Junta General Ejecutiva. Secretaría Ejecutiva. Instituto Electoral y de Participación Ciudadana de Yucatán.	Secretaría Ejecutiva	23/07/2019	23/07/2019	
2019	01/04/2019	30/06/2019	Operación y Administración del Instituto	Seguimiento de los acuerdos tomados por el Consejo General	Porcentaje de acuerdos del Consejo General cumplidos	Eficacia	Mide el cumplimiento de	A= (B/C)*100	Porcentaje	Trimestral	100	100	100	Ascendente	Informe de seguimiento de los acuerdos aprobados por el Consejo General por el IEPAC. Dirección Jurídica.	Secretaría Ejecutiva	23/07/2019	23/07/2019	
2019	01/04/2019	30/06/2019	Operación y Administración del Instituto	Atención de la comunicación que se genere entre el IEPAC y el INE.	Porcentaje de peticiones atendidas en tiempo establecido	Eficacia	Mide la proporción de pe	A= (B/C)*100	Porcentaje	Trimestral	100	100	100	Ascendente	Informe de peticiones atendidas. Secretaría Ejecutiva. Instituto Electoral y de Participación Ciudadana de Yucatán.	Secretaría Ejecutiva	23/07/2019	23/07/2019	
2019	01/04/2019	30/06/2019	Operación y Administración del Instituto	Atención de oficialías electorales solicitadas por partidos políticos o electorales atendidas	Porcentaje de oficialías electorales atendidas	Eficacia	Mide la atención que brin	A= (B/C)*100	Porcentaje	Semestral	100	100	100	Ascendente	Acta circunstanciada. Secretaría Ejecutiva.	Secretaría Ejecutiva	23/07/2019	23/07/2019	
2019	01/04/2019	30/06/2019	Operación y Administración del Instituto	Foro sobre la Reforma Electoral y la Ley de Participación Ciudadana organizado	Promedio de asistentes por mesa temática	Eficacia	Mide la participación de l	A= (B/C)*100	Personas por mesa	Anual	ND	20	NA	Ascendente	Lista de asistentes al Foro sobre la Reforma Electoral y la Ley de Participación Ciudadana. Secretaría Ejecutiva. Instituto Electoral y de Participación Ciudadana de Yucatán.	Secretaría Ejecutiva	23/07/2019	23/07/2019	NA

2019	01/04/2019	30/06/2019	Operación y Administración del Instituto	Invitación a la ciudadanía, académicos y expertos en la materia como ponentes	Porcentaje de trabajos seleccionados	Eficacia	Mide la proporción de tra	$A = (B/C) * 100$	Porcentaje	Anual	ND	63	NA	Ascendente	Registro de ponencias recibidas para el Foro sobre la Reforma Electoral Difusión del Foro sobre la Reforma Electoral y la Ley de Participación Ciudadana. Secretaría Ejecutiva.	Secretaría Ejecutiva	23/07/2019	23/07/2019	NA
2019	01/04/2019	30/06/2019	Operación y Administración del Instituto	Difusión del Foro sobre la Reforma Electoral y la Ley de Participación Ciudadana	Número de asistentes al Foro sobre la Reforma Electoral	Eficacia	Mide el alcance y efectivi	$A = A$	Personas	Anual	ND	100	NA	Ascendente	Registro de asistentes al Foro. Secretaría Ejecutiva. Cuentas por pagar elaboradas. Contratos de medios de difusión. Dirección de Administración. Instituto Electoral y de Participación Ciudadana de Yucatán.	Secretaría Ejecutiva	23/07/2019	23/07/2019	NA
2019	01/04/2019	30/06/2019	Operación y Administración del Instituto	Elaboración de memorias del Foro Difusión del Foro sobre la Reforma Electoral y la Ley de Participación Ciudadana	Porcentaje de ponencias presentadas que se incluyen en el libro de memorias	Eficacia	Mide la selección de pone	$A = (B/C) * 100$	Porcentaje	Anual	ND	100	NA	Ascendente	Memorias del Foro sobre la Reforma Electoral y Ley de Participación Ciudadana. Difusión del Foro sobre la Reforma Electoral y la Ley de Participación Ciudadana. Secretaría Ejecutiva. Instituto Electoral y de Participación Ciudadana de Yucatán.	Secretaría Ejecutiva	23/07/2019	23/07/2019	NA
2019	01/04/2019	30/06/2019	Operación y Administración del Instituto	Modelo de Presupuesto basado en Resultados (PbR-SED) Institucionalizado	Porcentaje de áreas con Programas Presupuestarios diseñados bajo el modelo PBR	Eficacia	Mide la proporción de ár	$A = (B/C) * 100$	Porcentaje	Anual	100	100	NA	Ascendente	Matrices de Indicadores de Resultados del IEPAC. Coordinación de Planeación. Secretaría Ejecutiva. Instituto Electoral y de Participación Ciudadana de Yucatán.	Secretaría Ejecutiva	23/07/2019	23/07/2019	NA
2019	01/04/2019	30/06/2019	Operación y Administración del Instituto	Modelo de Presupuesto basado en Resultados (PbR-SED) Institucionalizado	Porcentaje de indicadores con resultados positivos	Eficacia	Indica la proporción de in	$A = (B/C) * 100$	Porcentaje	Trimestral	ND	80%	86	Ascendente	Seguimiento de Indicadores de los Programas Presupuestarios del Instituto. Coordinación de Planeación. Secretaría Ejecutiva. Instituto Electoral y de Participación Ciudadana de Yucatán.	Secretaría Ejecutiva Coordinación de Planeación	23/07/2019	23/07/2019	
2019	01/04/2019	30/06/2019	Operación y Administración del Instituto	Difusión interna de la Misión, Visión, Valores y Objetivos Estratégicos del IEPAC	Porcentaje de servidores públicos del IEPAC que conocen la Identidad Institucional	Eficacia	Mide la proporción de tra	$A = (B/C) * 100$	Porcentaje	Trimestral	ND	68%	NA	Ascendente	Cuestionarios sobre la Identidad Institucional. Coordinación de Planeación. Secretaría Ejecutiva.	Secretaría Ejecutiva Coordinación de Planeación	23/07/2019	23/07/2019	NA
2019	01/04/2019	30/06/2019	Operación y Administración del Instituto	Impartición de cursos-talleres para el diseño de los programas presupuestarios del Instituto	Promedio de áreas que asisten a los cursos-talleres	Eficacia	Mide la asistencia de los s	$A = (B/C)$	Áreas administrativas del Instituto	Trimestral	ND	3	NA	Ascendente	Registro de participantes a los cursos de PbR. Coordinación de Planeación. Secretaría Ejecutiva. Instituto Electoral y de Participación Ciudadana de Yucatán.	Secretaría Ejecutiva Coordinación de Planeación	23/07/2019	23/07/2019	NA
2019	01/04/2019	30/06/2019	Operación y Administración del Instituto	Impartición de cursos-talleres para el diseño de los programas presupuestarios del Instituto	Porcentaje de Encuestas de calidad sobre el curso con resultados satisfactorios	Calidad	Mide la proporción de as	$A = (B/C) * 100$	Porcentaje	Trimestral	6	6	NA	Ascendente	Encuesta de satisfacción sobre el curso. Coordinación de Planeación. Secretaría Ejecutiva. Instituto Electoral y de Participación Ciudadana de Yucatán.	Secretaría Ejecutiva Coordinación de Planeación	23/07/2019	23/07/2019	NA
2019	01/04/2019	30/06/2019	Operación y Administración del Instituto	Acompañamiento técnico en la elaboración de las Unidades Básicas de Presupuestación	Porcentaje de áreas con presupuesto en UBP	Eficacia	Mide la proporción de ár	$A = (B/C) * 100$	Porcentaje	Semestral	ND	100	NA	Ascendente	Unidades Básicas de Presupuestación. Coordinación de Planeación. Secretaría Ejecutiva. Instituto Electoral y de Participación Ciudadana de Yucatán.	Secretaría Ejecutiva Coordinación de Planeación	23/07/2019	23/07/2019	NA
2019	01/04/2019	30/06/2019	Operación y Administración del Instituto	Integración trimestral de indicadores y sus alcances	Porcentaje de áreas que entregan su información en tiempo y forma	Eficacia	Mide de manera trimestr	$A = (B/C) * 100$	Porcentaje	Trimestral	ND	100	92	Ascendente	Seguimiento de Indicadores de los Programas Presupuestarios del Instituto. Coordinación de Planeación. Secretaría Ejecutiva. Instituto Electoral y de Participación Ciudadana de Yucatán.	Secretaría Ejecutiva Coordinación de Planeación	23/07/2019	23/07/2019	
2019	01/04/2019	30/06/2019	Operación y Administración del Instituto	Elaboración de reportes de resultados	Número de Informes sobre el Seguimiento de los Indicadores	Eficacia	Mide la integración de res	$A = A$	Documentos	Trimestral	ND	4	2	Ascendente	Reporte de resultados en las metas planteadas. Coordinación de Planeación. Secretaría Ejecutiva. Instituto Electoral y de Participación Ciudadana de Yucatán.	Secretaría Ejecutiva Coordinación de Planeación	23/07/2019	23/07/2019	
2019	01/04/2019	30/06/2019	Operación y Administración del Instituto	Servicios de Comunicación Social otorgados.	Porcentaje de publicaciones en medios masivos y transmisiones en vivo.	Eficacia	Conocer para su difusión	$A = (B/C) * 100$	Porcentaje	Mensual	ND	100%	131%	Ascendente	Informe sobre publicaciones y transmisiones en vivo realizadas. Oficina de Comunicación Social y Logística. Presidencia. Instituto Electoral y de Participación Ciudadana de Yucatán.	Secretaría Ejecutiva Coordinación de Planeación	23/07/2019	23/07/2019	
2019	01/04/2019	30/06/2019	Operación y Administración del Instituto	Difusión de la imagen institucional.	Porcentaje de publicaciones.	Eficacia	Conocer el porcentaje de	$A = (B/C) * 100$	Porcentaje	Mensual	ND	100%	131%	Ascendente	Informe sobre publicaciones realizadas. Oficina de Comunicación Social y Logística. Presidencia. Instituto Electoral y de Participación Ciudadana de Yucatán.	Presidencia Comunicación Social y Secretaría Ejecutiva	23/07/2019	23/07/2019	
2019	01/04/2019	30/06/2019	Operación y Administración del Instituto	Implementación el protocolo y logística de eventos realizados.	Porcentaje de aplicación del protocolo y logística en eventos	Eficacia	Conocer el número de ev	$A = (B/C) * 100$	Porcentaje	Anual	ND	100%	500%	Ascendente	Firmas de convenio entre el Instituto y otras instituciones, foros, talleres o congresos que organice el Instituto. Oficina de Comunicación Social y Logística. Presidencia. Instituto Electoral y de Participación Ciudadana de Yucatán.	Presidencia Comunicación Social y Secretaría Ejecutiva	23/07/2019	23/07/2019	
2019	01/04/2019	30/06/2019	Operación y Administración del Instituto	Representación legal del Consejo General del Instituto.	Porcentaje de actos realizados en representación del Instituto	Eficacia	Mide la proporción de ac	$A = (B/C) * 100$	Porcentaje	Trimestral	100%	100%	400	Ascendente	Presidencia	Presidencia Comunicación Social y Secretaría Ejecutiva	23/07/2019	23/07/2019	
2019	01/04/2019	30/06/2019	Operación y Administración del Instituto	Suscripción de Convenios de Coordinación y Colaboración administrativos	Porcentaje de convenios de coordinación y colaboración suscritos	Eficacia	Mide la proporción de co	$A = (B/C) * 100$	Porcentaje	Anual	100%	100%	100	Ascendente	Convenios suscritos y el cumplimiento de los mismos.	Presidencia y Secretaría Ejecutiva	23/07/2019	23/07/2019	

2019	01/04/2019	30/06/2019	Operación y Administración del Instituto	Dirección de Sesiones del Consejo General y de la Junta General Ejecutiva.	Porcentaje de informes de sesiones del Consejo General y Junta General Ejecutiva	Eficacia	Mide la proporción de inf	A= (B/C)*100	Porcentaje	Trimestral	100%	100%	375	Ascendente	Presidencia	Presidencia y Secretaría Ejecutiva	23/07/2019	23/07/2019
2019	01/04/2019	30/06/2019	Operación y Administración del Instituto	Informe Semestral en cumplimiento de la Ley rendido	Porcentaje de informes de la actividades realizadas	Eficacia	Mide la proporción de ac	A= (B/C)*100	Porcentaje	Semestral	100%	100%	100	Ascendente	Informe Semestral del IEPAC presentado al Consejo General, Consejo	Presidencia y Secretaría Ejecutiva	23/07/2019	23/07/2019
2019	01/04/2019	30/06/2019	Operación y Administración del Instituto	Presentación de las actividades realizadas por la Junta General Ejecutiva, así como de las demás	Porcentaje de actividades realizadas por el IEPAC	Eficacia	Mide la proporción de ac	A= (B/C)*100	Porcentaje	Semestral	100%	100%	100	Ascendente	Informes semestrales del IEPAC. Presidencia	Presidencia y Secretaría Ejecutiva	23/07/2019	23/07/2019
2019	01/04/2019	30/06/2019	Operación y Administración del Instituto	Modelo de Transversalización de la perspectiva de género, igualdad e inclusión en el Instituto implementado.	Porcentaje de áreas que participan en el Modelo de transversalización de la perspectiva de Género	Eficacia		A= (B/C)*100	Porcentaje	Trimestral	ND	100%	89	Ascendente	Reportes de avance de seguimiento en la incorporación de áreas al Modelo de Transversalización de la perspectiva de Género. Oficina de Igualdad de Género y No Discriminación	Presidencia y Secretaría Ejecutiva	23/07/2019	23/07/2019
2019	01/04/2019	30/06/2019	Operación y Administración del Instituto	Elaboración de documentos para la implementación del modelo de transversalización de la perspectiva de género, igualdad e inclusión en el Instituto.	Porcentaje de documentos para la implementación del modelo de transversalización de la perspectiva de género, igualdad e inclusión en el Instituto.	Eficacia		A= (B/C)*100	Porcentaje	Trimestral	ND	100%	100	Ascendente	Minutas de acuerdos de los documentos programados a realizar por el grupo de trabajo de igualdad y no discriminación consistentes en el marco para la implementación de acciones hacia la implementación del modelo de transversalización de la perspectiva de igualdad de género y no discriminación y los documentos acordados a elaborar. Oficina de Igualdad de Género y No Discriminación	Presidencia Unidad de Equidad de Género y Secretaría Ejecutiva	23/07/2019	23/07/2019
2019	01/04/2019	30/06/2019	Operación y Administración del Instituto	Seguimiento a los acuerdos en reuniones de trabajo de la Red Interna para la implementación del modelo de transversalización de la perspectiva de género, igualdad e inclusión en el	Porcentaje de acuerdos cumplidos	Eficacia	Mide el cumplimiento de	A= (B/C)*100	Porcentaje	Trimestral	ND	100%	250	Ascendente	Minutas de reuniones de trabajo de las reuniones del grupo de trabajo de Igualdad y no discriminación institucional consistentes en definición de acuerdos, formato de seguimiento a acuerdos y acciones. Oficina de Igualdad de Género y No Discriminación	Presidencia Unidad de Equidad de Género y Secretaría Ejecutiva	23/07/2019	23/07/2019
2019	01/04/2019	30/06/2019	Operación y Administración del Instituto	Seguimiento al cumplimiento de los requerimientos necesarios para la certificación de la Norma Mexicana en Igualdad Laboral y No Discriminación	Porcentaje de avance de cumplimiento para la certificación de la Norma Mexicana en Igualdad Laboral y No Discriminación	Eficacia		A= (B/C)*100	Porcentaje	Trimestral	ND	100%	100	Ascendente	Minutas de los acuerdos establecidos en las reuniones de trabajo, formato de seguimiento los requisitos cumplidos con base a lo establecido en la Norma Mexicana en Igualdad Laboral y No Discriminación. Oficina de Igualdad de Género y No Discriminación	Presidencia Unidad de Equidad de Género y Secretaría Ejecutiva	23/07/2019	23/07/2019
2019	01/04/2019	30/06/2019	Operación y Administración del Instituto	Difusión en materia de igualdad en el ejercicio de los derechos político electorales realizada.	Porcentaje de documentos en materia de igualdad de en el ejercicio de los derechos político electorales difundidos	Eficacia		A= (B/C)*100	Porcentaje	Trimestral	ND	100%	100	Ascendente	Registros de asistencia de cada uno de los eventos programados a realizarse y reportes de resultados sobre los documentos difundidos. Oficina de Igualdad de Género y No Discriminación	Presidencia Unidad de Equidad de Género y Secretaría Ejecutiva	23/07/2019	23/07/2019
2019	01/04/2019	30/06/2019	Operación y Administración del Instituto	Difusión de material impreso y digital para la igualdad del ejercicio de los derechos político electorales	Porcentaje de difusión material impreso y digital para la igualdad del ejercicio de los derechos político electorales	Eficacia		A= (B/C)*100	Porcentaje	Trimestral	ND	100%	100	Ascendente	Reporte de impacto respecto al material difundido. Oficina de Igualdad de Género y No Discriminación	Presidencia Unidad de Equidad de Género y Secretaría Ejecutiva	23/07/2019	23/07/2019
2019	01/04/2019	30/06/2019	Operación y Administración del Instituto	Administración de información en materia de igualdad en el ejercicio de los derechos político	Porcentaje de actualizaciones del Portal Web	Eficacia		A= (B/C)*100	Porcentaje	Trimestral	ND	100%	200	Ascendente	Documentos para la actualización del portal web. Oficina de Igualdad de Género y No Discriminación	Presidencia Unidad de Equidad de Género y Secretaría Ejecutiva	23/07/2019	23/07/2019
2019	01/04/2019	30/06/2019	Operación y Administración del Instituto	Organización de eventos para dar a conocer las herramientas para la igualdad del ejercicio de los derechos político electorales en grupos de situación de vulnerabilidad	Promedio de personas que asisten a por evento de difusión en materia de igualdad de género e igualdad del ejercicio de los derechos político electorales	Eficacia	Mide el alcance del event	A= B/C	Personas por evento	Trimestral	ND	100	N/A	Ascendente	Listas de asistencia, fotografías y evidencia documental. Oficina de Igualdad de Género y No Discriminación	Presidencia Unidad de Equidad de Género y Secretaría Ejecutiva	23/07/2019	23/07/2019
2019	01/04/2019	30/06/2019	Operación y Administración del Instituto	Formación y gestión de la Red de Mujeres Políticas en Yucatán	Porcentaje de mujeres en cargos públicos del elección popular integradas a la Red de Mujeres Políticas en Yucatán	Eficacia	Mide la participación de	A= (B/C)*100	Porcentaje	Trimestral	ND	100%	N/A	Ascendente	Cartas de consentimiento, informe de actividades, listas de asistencia y encuestas de calidad. Oficina de Igualdad de Género y No Discriminación	Presidencia Unidad de Equidad de Género y Secretaría Ejecutiva	23/07/2019	23/07/2019
2019	01/04/2019	30/06/2019	Operación y Administración del Instituto	Servicios de tecnologías de la información y de diseño gráfico proporcionados	Porcentaje de atención de servicios de tecnologías de la información proporcionados	Eficacia	Medir la proporción de at	A= (B/C)*100	Porcentaje	Trimestral	100%	90%	115	Ascendente	Bitácora de hojas de servicio. Dirección de Tecnologías de la Información (Unidad de Informática y Diseño). Bitácora de hojas de servicio. Dirección de Tecnologías de la Información (Unidad de Informática y Diseño). Instituto Electoral y de Participación Ciudadana en Yucatán.	Presidencia Unidad de Equidad de Género y Secretaría Ejecutiva	23/07/2019	23/07/2019
2019	01/04/2019	30/06/2019	Operación y Administración del Instituto	Suministro de servicios relativos a soporte técnico e infraestructura de comunicaciones en materia de	Porcentaje de atención a solicitudes de servicios en materia de soporte técnico	Eficacia	Medir el porcentaje de av	A= (B/C)*100	Porcentaje	Trimestral	100%	90%	136	Ascendente	Bitácora de hojas de servicio. Dirección de Tecnologías de la Información (Unidad de Informática y Diseño). Instituto Electoral y de Participación Ciudadana en Yucatán.	Dirección de Tecnologías de la Información y Secretaría Ejecutiva	23/07/2019	23/07/2019

2019	01/04/2019	30/06/2019	Operación y Administración del Instituto	Suministro de servicios relativos a diseño gráfico, edición e impresión de documentos.	Porcentaje de atención de solicitudes de servicios en materia de diseño gráfico	Eficacia	Medir el porcentaje de av	$A = (B/C) * 100$	Porcentaje	Trimestral	100%	90%	118%	Ascendente	Bitácora de hojas de servicio. Dirección de Tecnologías de la Información (Unidad de Informática y Diseño). Bitácora de hojas de servicio. Dirección de Tecnologías de la Información (Unidad de Informática y Diseño). Instituto Electoral y de Participación Ciudadana en Yucatán.	Dirección de Tecnologías de la Información y Secretaría Ejecutiva	23/07/2019	23/07/2019	
2019	01/04/2019	30/06/2019	Operación y Administración del Instituto	Administración técnica del portal web institucional.	Porcentaje de atención de solicitudes de actualización al portal web institucional	Eficacia	Medir el porcentaje de av	$A = (B/C) * 100$	Porcentaje	Trimestral	100%	90%	184%	Ascendente	Bitácora de hojas de servicio. Unidad de Informática y Diseño. Dirección de Tecnologías de la Información. Bitácora de hojas de servicio. Dirección de Tecnologías de la Información (Unidad de Informática y Diseño). Instituto Electoral y de Participación Ciudadana en Yucatán.	Dirección de Tecnologías de la Información y Secretaría Ejecutiva	23/07/2019	23/07/2019	
2019	01/04/2019	30/06/2019	Operación y Administración del Instituto	Informes de actividades y resultados proporcionados	Entrega de informes de actividades y resultados de acuerdo a normatividad	Eficacia	Conocer el porcentaje de	$A = (B/C) * 100$		Anual	NA	NA	NA	Ascendente	Oficio de entrega al consejo general y al H. Congreso del estado de Yucatán debidamente sellados. Instituto Electoral y de Participación Ciudadana en Yucatán.	Dirección de Tecnologías de la Información y Secretaría Ejecutiva	23/07/2019	23/07/2019	NA
2019	01/04/2019	30/06/2019	Operación y Administración del Instituto	Auditorías	Entrega de informes ejecutivos al 100%	Eficacia	Conocer el porcentaje de	$A = (B/C) * 100$		Anual	NA	NA	NA	Ascendente	Informes ejecutivos de los auditores. Instituto Electoral y de Participación Ciudadana en Yucatán.	Órgano Interno de Control	23/07/2019	23/07/2019	NA
2019	01/04/2019	30/06/2019	Operación y Administración del Instituto	Informe de procedimientos legales llevados a servidores públicos por faltas administrativas.	Procedimientos legales	Eficacia y eficiencia	Conocer el porcentaje de	Investigación y procedimientos iniciados en su caso de conformidad a la ley de responsabilidades administrativas del estado de Yucatán.		Anual	NA	NA	NA	Ascendente	Número de expedientes abiertos de procedimientos iniciados. Instituto Electoral y de Participación Ciudadana en Yucatán.	Órgano Interno de Control	23/07/2019	23/07/2019	NA
2019	01/04/2019	30/06/2019	Operación y Administración del Instituto	Investigaciones	Procedimientos legales a servidores públicos por faltas administrativas	Eficacia y eficiencia	Conocer el porcentaje de	Número de procedimientos iniciados por las áreas legales / número de servidores públicos del instituto.		Anual	NA	NA	NA	Ascendente	Oficio de entrega de notificaciones a los servidores públicos a los cuales se les determine una responsabilidad administrativa. Instituto Electoral y de Participación Ciudadana en Yucatán.	Órgano Interno de Control	23/07/2019	23/07/2019	NA
2019	01/04/2019	30/06/2019	Operación y Administración del Instituto	Auditorías a las Agrupaciones Políticas estatales realizadas.	Porcentaje de agrupaciones políticas Estatales que solventan sus Observaciones	Eficacia	Mide el total de las Obser	$A = (B/C) * 100$	Porcentaje	Trimestral	ND	75%	66%	Ascendente	Dictamen y Proyecto de Resolución de las Agrupaciones Políticas estatales. Unidad de Fiscalización. Instituto Electoral y de Participación Ciudadana en Yucatán.	Órgano Interno de Control	23/07/2019	23/07/2019	
2019	01/04/2019	30/06/2019	Operación y Administración del Instituto	Revisión del informe Anual sobre el origen, destino y aplicación de los recursos que reciben por cualquier modalidad las	Porcentaje del Informe Anual de las Agrupaciones Políticas Estatales revisados	Eficacia	Mide el total de informes	$A = (B/C) * 100$	Porcentaje	Trimestral	100%	100%	N/A	Ascendente	Informe Anual de las Agrupaciones Políticas Estatales. Unidad de Fiscalización. Instituto Electoral y de Participación Ciudadana en Yucatán.	Unidad de Fiscalización y Secretaría Ejecutiva	23/07/2019	23/07/2019	
2019	01/04/2019	30/06/2019	Operación y Administración del Instituto	Elaboración del Dictamen consolidado y el proyecto de resolución del Informe anual de las Agrupaciones Políticas	Porcentaje de dictámenes y Proyectos de Resolución realizados a las Agrupaciones Políticas estatales	Eficacia	Mide el Total de Dictáme	$A = (B/C) * 100$	Porcentaje	Trimestral	100%	100%	N/A	Ascendente	Dictamen y Proyecto de Resolución de las Agrupaciones Políticas estatales. Unidad de Fiscalización. Instituto Electoral y de Participación Ciudadana en Yucatán.	Unidad de Fiscalización y Secretaría Ejecutiva	23/07/2019	23/07/2019	NA
2019	01/04/2019	30/06/2019	Operación y Administración del Instituto	Auditorías a las organizaciones de Ciudadanos que pretendan obtener su Registro como Partido Político estatal realizadas.	Porcentaje de las Organizaciones de Ciudadanos que pretendan obtener su registro como Partido político estatal que solventan sus Observaciones.	Eficacia	Mide el total de las Obser	$A = (B/C) * 100$	Porcentaje	Trimestral	ND	66.67%	43.47%	Ascendente	Dictamen y Proyecto de Resolución de los ciudadanos que pretendan Obtener su registro como partido político estatal. Unidad de Fiscalización. Instituto Electoral y de Participación Ciudadana en Yucatán.	Unidad de Fiscalización y Secretaría Ejecutiva	23/07/2019	23/07/2019	
2019	01/04/2019	30/06/2019	Operación y Administración del Instituto	Revisión del Informe Mensual sobre el origen, monto y destino y aplicación de los recursos que obtengan las Organizaciones de Ciudadanos para el desarrollo de sus actividades tendientes a la	Porcentaje de revisión a Informes Mensuales de las Organizaciones de Ciudadanos	Eficacia	Mide el total de informes	$A = (B/C) * 100$	Porcentaje	Trimestral	ND	100%	100%	Ascendente	Informes Mensuales de las Organizaciones de ciudadanos que pretendan obtener su registro como partido político estatal. Unidad de Fiscalización. Instituto Electoral y de Participación Ciudadana en Yucatán.	Unidad de Fiscalización y Secretaría Ejecutiva	23/07/2019	23/07/2019	NA
2019	01/04/2019	30/06/2019	Operación y Administración del Instituto	Elaboración del Dictamen Consolidado y el Proyecto de resolución cuando concluya la obligación de la presentación de los informes mensuales por parte de las Organizaciones de	Porcentaje de elaboración de Dictámenes y Proyectos de Resolución realizados a las Organizaciones de Ciudadanos	Eficacia	Mide el total de Dictáme	$A = (B/C) * 100$	Porcentaje	Trimestral	ND	100%	N/A	Ascendente	Dictamen y Proyecto de Resolución de los ciudadanos que pretendan Obtener su registro como partido político estatal. Unidad de Fiscalización. Instituto Electoral y de Participación Ciudadana en Yucatán.	Unidad de Fiscalización y Secretaría Ejecutiva	23/07/2019	23/07/2019	NA
2019	01/04/2019	30/06/2019	Operación y Administración del Instituto	Auditoría a los procesos de Participación Ciudadana Realizadas	Porcentaje de Observaciones Solventadas en los procesos de Participación Ciudadana	Eficacia	Mide el total de las obser	$A = (B/C) * 100$	Porcentaje	Trimestral	ND	80%	N/A	Ascendente	Dictamen y Proyecto de Resolución de los Procesos de Participación Ciudadana. Unidad de Fiscalización. Instituto Electoral y de Participación Ciudadana en Yucatán.	Unidad de Fiscalización y Secretaría Ejecutiva	23/07/2019	23/07/2019	NA

2019	01/04/2019	30/06/2019	Operación y Administración del Instituto	Implementación de procesos de auditoría al Informe de los Ingresos y Gastos que se realicen por los Ciudadanos y las Autoridades durante los Procesos de Participación Ciudadana.	Porcentaje de auditorías realizadas a los Informes de Ingresos y gastos de los procedimientos de Participación Ciudadana	Eficacia	Mide el total de las auditorías	$A = (B/C) * 100$	Porcentaje	Trimestral	ND	100%	N/A	Ascendente	Informe entregado por los ciudadanos en los Procesos de Participación Ciudadana. Unidad de Fiscalización. Instituto Electoral y de Participación Ciudadana en Yucatán.	Unidad de Fiscalización y Secretaría Ejecutiva	23/07/2019	23/07/2019	NA
2019	01/04/2019	30/06/2019	Operación y Administración del Instituto	Elaboración del Dictamen Consolidado y Proyecto de Resolución al vencimiento del plazo para la revisión del Informe de Participación Ciudadana.	Porcentaje de dictámenes y Proyectos de resolución de los Procedimientos de Participación Ciudadana	Eficacia	Mide el total de Dictámenes	$A = (B/C) * 100$	Porcentaje	Trimestral	ND	100%	N/A	Ascendente	Dictamen Consolidado y Proyecto de Resolución. Unidad de Fiscalización. Instituto Electoral y de Participación Ciudadana en Yucatán.	Unidad de Fiscalización y Secretaría Ejecutiva	23/07/2019	23/07/2019	NA
2019	01/04/2019	30/06/2019	Operación y Administración del Instituto	Elaboración del Reglamento de Fiscalización para los Procedimientos de Participación Ciudadana.	Número de Reglamentos de Fiscalización elaborados	Eficacia	Mide el total del Reglamento	A= A	Documento	Trimestral	ND	1	1	Ascendente	Reglamento de Fiscalización para los procedimientos de Participación Ciudadana. Unidad de Fiscalización. Instituto Electoral y de Participación Ciudadana en Yucatán.	Unidad de Fiscalización y Secretaría Ejecutiva	23/07/2019	23/07/2019	NA
2019	01/04/2019	30/06/2019	Operación y Administración del Instituto	Impartición de Pláticas sobre el Reglamento de Fiscalización en materia de los Procesos de Participación Ciudadana	Porcentaje de pláticas impartidas sobre el Reglamento de Fiscalización de Participación Ciudadana	Eficacia	Mide el total de Pláticas	$A = (B/C) * 100$	Porcentaje	Trimestral	ND	100%	0	Ascendente	Informe sobre Pláticas Impartidas. Unidad de Fiscalización. Instituto Electoral y de Participación Ciudadana en Yucatán.	Unidad de Fiscalización y Secretaría Ejecutiva	23/07/2019	23/07/2019	
2019	01/04/2019	30/06/2019	Operación y Administración del Instituto	Servicios Jurídicos para el Instituto proporcionados	Porcentaje de solicitudes de servicios jurídicos y sesiones del Consejo General atendidas	Eficacia	Conocer el porcentaje de	$A = (B/C) * 100$	Porcentaje	Trimestral	100%	100%	100	Ascendente	Documentos elaborados. Dirección Jurídica. Instituto Electoral y de Participación Ciudadana en Yucatán.	Unidad de Fiscalización y Secretaría Ejecutiva	23/07/2019	23/07/2019	
2019	01/04/2019	30/06/2019	Operación y Administración del Instituto	Elaboración de la documentación legal sobre las sesiones del Consejo General	Porcentaje de actas de sesiones programadas a realizar por el Consejo General	Eficacia	Medir el porcentaje de av	$A = (B/C) * 100$	Porcentaje	Trimestral	100%	100%	250	Ascendente	Documentos elaborados. Dirección Jurídica. Instituto Electoral y de Participación Ciudadana en Yucatán.	Dirección Jurídica y Secretaría Ejecutiva	23/07/2019	23/07/2019	
2019	01/04/2019	30/06/2019	Operación y Administración del Instituto	Atención de solicitudes de asesoría, orientación y servicios efectuadas a la Dirección Jurídica	Porcentaje de asesoría legal	Eficacia	Conocer el porcentaje de	$A = (B/C) * 100$	Porcentaje	Trimestral	100%	100%	100	Ascendente	Documentos elaborados. Dirección Jurídica. Instituto Electoral y de Participación Ciudadana en Yucatán.	Dirección Jurídica y Secretaría Ejecutiva	23/07/2019	23/07/2019	
2019	01/04/2019	30/06/2019	Operación y Administración del Instituto	Atención de solicitudes de asesoría, orientación y servicios efectuadas a la Dirección Jurídica	Porcentaje de elaboración de documentos de soporte jurídico que requiera el Instituto	Eficacia	Conocer la atención que	$A = (B/C) * 100$	Porcentaje	Trimestral	100%	100%	100	Ascendente	Libro de control de proyectos normativos del IEPAC. Dirección Jurídica. Coordinación de investigación. Instituto Electoral y de Participación Ciudadana en Yucatán.	Dirección Jurídica y Secretaría Ejecutiva	23/07/2019	23/07/2019	
2019	01/04/2019	30/06/2019	Operación y Administración del Instituto	Procedimiento post-electoral administrado	Porcentaje de actividades post-proceso realizadas	Eficacia	Conocer el porcentaje de	$A = (B/C) * 100$	Porcentaje	Trimestral	N/A	100%	75	Ascendente	Informes documentados y Registros estadísticos del procedimiento post-electoral. Dirección de organización electoral y participación ciudadana.	Dirección Jurídica y Secretaría Ejecutiva	23/07/2019	23/07/2019	
2019	01/04/2019	30/06/2019	Operación y Administración del Instituto	Destrucción, bajo procedimientos ecológicos de reciclaje, la documentación y material electoral utilizado y sobrante en el proceso electoral.	Porcentaje de material destruido	Eficacia	Conocer el porcentaje de	$A = (B/C) * 100$	Porcentaje	Trimestral	N/A	100%	100	Descendente	Informe de actividades y Constancia de destrucción de empresa recicladora. Dirección de organización electoral y participación ciudadana. Instituto Electoral y de Participación Ciudadana en Yucatán.	Dirección Ejecutiva de Organización Electoral y de Participación Ciudadana y Secretaría Ejecutiva	23/07/2019	23/07/2019	
2019	01/04/2019	30/06/2019	Operación y Administración del Instituto	Entrega de información histórica de los resultados electorales locales.	Porcentaje de avance en el procesamiento estadístico de los resultados electorales 2017-2018	Eficacia	Conocer la estadística de	$A = (B/C) * 100$	Porcentaje	Trimestral	N/A	100%	600	Ascendente	Tablas de resultados electorales. Dirección de organización electoral y participación ciudadana. Instituto Electoral y de Participación Ciudadana en Yucatán.	Dirección Ejecutiva de Organización Electoral y de Participación Ciudadana y Secretaría Ejecutiva	23/07/2019	23/07/2019	
2019	01/04/2019	30/06/2019	Operación y Administración del Instituto	Clasificación de material electoral que puede ser reutilizado en futuros procesos electorales.	Porcentaje de material reutilizable	Eficacia	Conocer la proporción de	$A = (B/C) * 100$	Porcentaje	Trimestral	N/A	80%	70	Ascendente	Informe final de las actividades realizadas para la recuperación de los materiales electorales e inventario de los materiales electorales susceptibles de reutilización en próximos procesos electorales. Dirección de organización electoral y participación ciudadana. Instituto Electoral y de Participación Ciudadana en Yucatán.	Dirección Ejecutiva de Organización Electoral y de Participación Ciudadana y Secretaría Ejecutiva	23/07/2019	23/07/2019	
2019	01/04/2019	30/06/2019	Operación y Administración del Instituto	Realización de Asambleas distritales por parte de las organizaciones ciudadanas que pretendan constituirse como partido político local.	Porcentaje de Asambleas Distritales realizadas	Eficacia	Conocer el porcentaje de	$A = (B/C) * 100$	Porcentaje	Trimestral	N/A	100%	0	Ascendente	Formato de solicitud de realización de asambleas. Dirección de organización electoral y participación ciudadana. Instituto Electoral y de Participación Ciudadana en Yucatán.	Dirección Ejecutiva de Organización Electoral y de Participación Ciudadana y Secretaría Ejecutiva	23/07/2019	23/07/2019	No se realizó
2019	01/04/2019	30/06/2019	Operación y Administración del Instituto	Atribuciones del Consejo General	Porcentaje de sesiones del Consejo	Eficacia	Mide la asistencia de los	$A = (B/C) * 100$	Porcentaje	Trimestral	100	100	100	Ascendente	Actas de sesiones del consejo general. Consejo General. Instituto Electoral y de Participación Ciudadana en Yucatán.	Dirección Ejecutiva de Organización Electoral y de Participación Ciudadana y Secretaría Ejecutiva	23/07/2019	23/07/2019	
2019	01/04/2019	30/06/2019	Operación y Administración del Instituto	Estudiar, examinar, opinar y dictaminar los asuntos relacionados con las atribuciones	Porcentaje de sesiones del Consejo	Eficacia	Mide la asistencia de los	$A = (B/C) * 100$	Porcentaje	Trimestral	100	100	100	Ascendente	Actas de sesiones del consejo general. Consejo General. Instituto Electoral y de Participación Ciudadana en Yucatán.	Oficina de Consejeros Secretaría Ejecutiva	23/07/2019	23/07/2019	
2019	01/04/2019	30/06/2019	Participación Ciudadana	Catálogo de Obras Públicas y Actos Transcendentales publicado	Porcentaje de Catálogos de Políticas Públicas y Actos Gubernamentales publicados en medios de comunicación impresos	Eficacia	Conocer la proporción de	$A = (B/C) * 100$	Porcentaje	Trimestral	100%	100%	N/A	Ascendente	Acuerdo del Consejo General por el que se aprueba la publicación de los Catálogos presentados. Minutas de trabajo presentadas por cada Junta. Dirección de Organización Electoral y de Participación Ciudadana. Instituto Electoral y de Participación Ciudadana en Yucatán.	Dirección Ejecutiva de Organización Electoral y de Participación Ciudadana y Secretaría Ejecutiva	23/07/2019	23/07/2019	

2019	01/04/2019	30/06/2019	Participación Ciudadana	Catálogo de Obras Públicas y Actos Trascendentales publicado	Porcentaje de sujetos obligados que entregan su Catálogo de Obras Públicas y Actos Trascendentales	Eficacia	Conocer el cumplimiento	$A=(B/C)*100$	Porcentaje	Trimestral	100%	100	N/A	Ascendente	Catálogos de Obras Públicas y Actos Trascendentales de los Sujetos Obligados. Dirección de Organización Electoral y Participación Ciudadana. Instituto Electoral y de Participación Ciudadana en Yucatán.	Dirección Ejecutiva de Organización Electoral y de Participación Ciudadana y Secretaría Ejecutiva	23/07/2019	23/07/2019	N/A
2019	01/04/2019	30/06/2019	Participación Ciudadana	Difusión del Catálogo de Obras Públicas y Actos Trascendentales.	Número medios de información mediante los cuales se difunde el catálogo	Eficacia		$A= A$	Medios informativos	Trimestral	3	3	N/A	Ascendente		Dirección Ejecutiva de Organización Electoral y de Participación Ciudadana y Secretaría Ejecutiva	23/07/2019	23/07/2019	
2019	01/04/2019	30/06/2019	Participación Ciudadana	Notificación a los sujetos obligados para la entrega del Catálogo de Obras Públicas y Actos Trascendentales.	Porcentaje de sujetos obligados notificados	Eficacia	Conocer la proporción de	$A= (B/C)*100$	Porcentaje	Trimestral	100%	100	N/A	Ascendente	Acuses de recibo por parte de la autoridad municipal. Dirección de Organización Electoral y de Participación Ciudadana. Instituto Electoral y de Participación Ciudadana en Yucatán.	Dirección Ejecutiva de Organización Electoral y de Participación Ciudadana y Secretaría Ejecutiva	23/07/2019	23/07/2019	N/A
2019	01/04/2019	30/06/2019	Participación Ciudadana	Impartición de pláticas a los ayuntamientos para la elaboración del Catálogo de Obras Públicas y Actos Trascendentales.	Porcentaje de ayuntamientos a los que se les impartieron pláticas	Eficacia	Conocer la proporción de	$A= (B/C)*100$	Porcentaje	Trimestral	100%	100	N/A	Ascendente	Registro de asistencia por plática impartida en los municipios. Dirección de Organización Electoral y de Participación Ciudadana. Instituto Electoral y de Participación Ciudadana en Yucatán.	Dirección Ejecutiva de Organización Electoral y de Participación Ciudadana y Secretaría Ejecutiva	23/07/2019	23/07/2019	N/A
2019	01/04/2019	30/06/2019	Participación Ciudadana	Integración del Catálogo de Obras Públicas y Actos Trascendentales.	Porcentaje de Catálogos de Políticas Públicas y Actos Gubernamentales integrados	Eficacia	Conocer la proporción de	$A= (B/C)*100$	Porcentaje	Trimestral	100%	100	N/A	Ascendente	Catálogo de Obras Públicas y Actos Trascendentales. Dirección de Organización Electoral y de Participación Ciudadana. Instituto Electoral y de Participación Ciudadana en Yucatán.	Dirección Ejecutiva de Organización Electoral y de Participación Ciudadana y Secretaría Ejecutiva	23/07/2019	23/07/2019	N/A
2019	01/04/2019	30/06/2019	Participación Ciudadana	Eventos para la interacción y acercamiento entre autoridades gubernamentales, asociaciones civiles y ciudadanía en general.	Porcentaje de eventos de promoción para la participación ciudadana	Eficacia	Conocer la proporción de	$A= (B/C)*100$	Porcentaje	Trimestral	100%	100	116%	Ascendente	Informe documentado. Minutas de trabajo presentadas por cada Junta. Dirección de Organización Electoral y de Participación Ciudadana. Instituto Electoral y de Participación Ciudadana en Yucatán.	Dirección Ejecutiva de Organización Electoral y de Participación Ciudadana y Secretaría Ejecutiva	23/07/2019	23/07/2019	
2019	01/04/2019	30/06/2019	Participación Ciudadana	Eventos para la interacción y acercamiento entre autoridades gubernamentales, asociaciones civiles y ciudadanía en general.	Porcentaje de Encuestas de satisfacción con resultados satisfactorios sobre el contenido y organización de los eventos	Calidad	Mide la proporción de en	$A= (B/C)*100$	Porcentaje	Trimestral	N/A	50	100%	Ascendente	Encuestas de satisfacción con resultados satisfactorios sobre el contenido y organización de los eventos. Instituto Electoral y de Participación Ciudadana en Yucatán.	Dirección Ejecutiva de Organización Electoral y de Participación Ciudadana y Secretaría Ejecutiva	23/07/2019	23/07/2019	N/A
2019	01/04/2019	30/06/2019	Participación Ciudadana	Impartición de charlas universitarias para propiciar el involucramiento de las y los jóvenes universitarios en la vida política de su municipio.	Porcentaje de charlas universitarias para el impulso y fortalecimiento de la participación ciudadana realizadas.	Eficacia	Conocer la proporción de	$A= (B/C)*100$	Porcentaje	Trimestral	100%	100	50.00%	Ascendente	Informe documentado. Minutas de trabajo presentadas por cada Junta. Dirección de Organización Electoral y de Participación Ciudadana. Instituto Electoral y de Participación Ciudadana en Yucatán.	Dirección Ejecutiva de Organización Electoral y de Participación Ciudadana y Secretaría Ejecutiva	23/07/2019	23/07/2019	
2019	01/04/2019	30/06/2019	Participación Ciudadana	Impartición de charlas universitarias para propiciar el involucramiento de las y los jóvenes universitarios en la vida política de su municipio.	Porcentaje de Encuestas de satisfacción con resultados satisfactorios sobre el contenido y organización de las charlas	Calidad	Mide la satisfacción de lo	$A= (B/C)*100$	Porcentaje	Trimestral	87%	100	100.00%	Ascendente	Encuestas de satisfacción con resultados satisfactorios sobre el contenido y organización de los eventos. Instituto Electoral y de Participación Ciudadana en Yucatán.	Dirección Ejecutiva de Organización Electoral y de Participación Ciudadana y Secretaría Ejecutiva	23/07/2019	23/07/2019	
2019	01/04/2019	30/06/2019	Participación Ciudadana	Organización de encuentro entre diputados, diputadas y ciudadanía para establecer compromisos de colaboración que impulsen la participación ciudadana.	Porcentaje de participación de diputados	Eficacia	Conocer el nivel de partic	$A= (B/C)*100$	Porcentaje	Trimestral	N/A	25	N/A	Ascendente	Lista de asistencia de Diputados a los eventos. Dirección de Organización Electoral y de Participación Ciudadana. Instituto Electoral y de Participación Ciudadana en Yucatán.	Dirección Ejecutiva de Organización Electoral y de Participación Ciudadana y Secretaría Ejecutiva	23/07/2019	23/07/2019	N/A
2019	01/04/2019	30/06/2019	Participación Ciudadana	Organización de encuentro entre diputados, diputadas y ciudadanía para establecer compromisos de colaboración que impulsen la participación ciudadana.	Porcentaje de ciudadanía asistente	Eficacia	Conocer el nivel de partic	$A= (B/C)*100$	Porcentaje	Trimestral	N/A	50	N/A	Ascendente	Lista de asistencia de representantes de las asociaciones civiles invitadas a los encuentros. Dirección de Organización Electoral y de Participación Ciudadana. Instituto Electoral y de Participación Ciudadana en Yucatán.	Dirección Ejecutiva de Organización Electoral y de Participación Ciudadana y Secretaría Ejecutiva	23/07/2019	23/07/2019	N/A
2019	01/04/2019	30/06/2019	Participación Ciudadana	Organización de visitas a Estados de la república para el intercambio de experiencias en materia de mecanismos de	Número de estados visitados	Eficacia	Se realizará un viaje a alg	$A= A$	Estados	Semestral	N/A	1	3.00	Ascendente	Informe documentado de visitas a Estados. Dirección de Organización Electoral y de Participación Ciudadana.	Dirección Ejecutiva de Organización Electoral y de Participación Ciudadana y Secretaría Ejecutiva	23/07/2019	23/07/2019	
2019	01/04/2019	30/06/2019	Participación Ciudadana	Realización del taller para la redefinición de la Ley de Participación Ciudadana que regula el plebiscito, el referéndum y la iniciativa popular en el Estado de Yucatán.	Porcentaje de minutas de trabajo recibidas	Eficacia	Mide la proporción en la	$A= (B/C)*100$	Porcentaje	Semestral	N/A	100	100%	Ascendente	Minutas presentadas al finalizar el taller para la redefinición de la Ley de Participación Ciudadana. Minutas de trabajo presentadas por cada Junta. Dirección de Organización Electoral y de Participación Ciudadana. Instituto Electoral y de Participación Ciudadana en Yucatán.	Dirección Ejecutiva de Organización Electoral y de Participación Ciudadana y Secretaría Ejecutiva	23/07/2019	23/07/2019	N/A
2019	01/04/2019	30/06/2019	Participación Ciudadana	Realización del taller para la redefinición de la Ley de Participación Ciudadana que regula el plebiscito, el referéndum y la iniciativa popular	Porcentaje de estados que participan en el Taller	Eficacia	Conocer la participación d	$A= (B/C)*100$	Porcentaje	Semestral	N/A	50	68.75%	Ascendente	Informe documentado. Dirección de Organización Electoral y Participación Ciudadana. Coordinación de Participación Ciudadana. Instituto Electoral y de Participación Ciudadana en Yucatán.	Dirección Ejecutiva de Organización Electoral y de Participación Ciudadana y Secretaría Ejecutiva	23/07/2019	23/07/2019	N/A

2019	01/04/2019	30/06/2019	Participación Ciudadana	Conformación de juntas vecinales de participación ciudadana	Porcentaje de juntas vecinales conformadas	Eficacia	Mide la proporción de co	$A = (B/C) * 100$	Porcentaje	Trimestral	N/A	100	N/A	Ascendente	Minutas de trabajo presentadas por cada Junta Vecinal. Dirección de Organización Electoral y de Participación Ciudadana. Instituto Electoral y de Participación Ciudadana en Yucatán.	Dirección Ejecutiva de Organización Electoral y de Participación Ciudadana y Secretaría Ejecutiva	23/07/2019	23/07/2019	N/A
2019	01/04/2019	30/06/2019	Marco Normativo Institucional	Normatividad institucional actualizada	Porcentaje de instrumentos del marco normativo actualizado	Eficacia	Mide la proporción de ins	$A = (B/C) * 100$	Porcentaje	Trimestral	100	100	100	Ascendente	Acuerdos de aprobación de proyectos normativos. Documentación del Consejo General. Dirección Jurídica. www.iepac.mx Leyes, Reglamentos y Lineamientos. Marco normativo. Dirección Jurídica. www.iepac.mx	Dirección Jurídica y Secretaría Ejecutiva	23/07/2019	23/07/2019	
2019	01/04/2019	30/06/2019	Marco Normativo Institucional	Normatividad institucional actualizada	Porcentaje del marco jurídico del IEPAC vigente	Eficacia	Mide la proporción de ins	$A = (B/C) * 100$	Porcentaje		100	100	100	Ascendente		Dirección Jurídica y Secretaría Ejecutiva	23/07/2019	23/07/2019	
2019	01/04/2019	30/06/2019	Marco Normativo Institucional	Elaboración de instrumentos requeridos del marco normativo reglamentario del IEPAC	Porcentaje de instrumentos del marco normativo del IEPAC elaborados	Eficacia	Mide la proporción de las	$A = (B/C) * 100$	Porcentaje	Trimestral	100	100	100	Ascendente	Libro de control de proyectos normativos del IEPAC. Dirección Jurídica. Coordinación de investigación.	Dirección Jurídica y Secretaría Ejecutiva	23/07/2019	23/07/2019	
2019	01/04/2019	30/06/2019	Marco Normativo Institucional	Publicación de instrumentos aprobados del marco normativo reglamentario del IEPAC	Porcentaje de instrumentos publicados del marco normativo reglamentario del IEPAC	Eficacia	Mide la proporción en la	$A = (B/C) * 100$	Porcentaje	Trimestral	100	100	100	Ascendente	Acuerdos de aprobación de proyectos normativos. Documentación del Consejo General. Dirección Jurídica. www.iepac.mx Leyes, Reglamentos y Lineamientos. Marco normativo. Dirección Jurídica. www.iepac.mx	Dirección Jurídica y Secretaría Ejecutiva	23/07/2019	23/07/2019	
2019	01/04/2019	30/06/2019	Marco Normativo Institucional	Impartición de cursos para la difusión interna del Marco Normativo Vigente del IEPAC	Porcentaje de asistentes al curso que aprobaron la evaluación	Eficacia	Mide el aprovechamiento	$A = (B/C) * 100$	Porcentaje	Trimestral	ND	83	0	Ascendente	Cédula de evaluación aplicada durante el curso. Dirección Jurídica. Lista de asistencia al curso. Dirección Jurídica. Instituto Electoral y de Participación Ciudadana en Yucatán.	Dirección Jurídica y Secretaría Ejecutiva	23/07/2019	23/07/2019	Debido a las c
2019	01/04/2019	30/06/2019	Marco Normativo Institucional	Impartición de cursos para la difusión interna del Marco Normativo Vigente del IEPAC	Porcentaje de cursos de difusión impartidos	Eficacia	Mide la proporción de los	$A = (B/C) * 100$	Porcentaje		NA	100	0	Ascendente	Cédula de evaluación aplicada durante el curso. Dirección Jurídica. Lista de asistencia al curso. Dirección Jurídica. Instituto Electoral y de Participación Ciudadana en Yucatán.	Dirección Jurídica y Secretaría Ejecutiva	23/07/2019	23/07/2019	Debido a las c
2019	01/04/2019	30/06/2019	Marco Normativo Institucional	Procedimientos Sancionadores Desarrollados	Porcentaje de las quejas o denuncias de los Procedimientos Sancionadores atendidas	Eficacia	Mide el cumplimiento co	$A = (B/C) * 100$	Porcentaje	Anual	ND	100	NA	Ascendente	Informes de procesos sancionadores. Unidad Técnica de lo Contencioso Electoral. Secretaría Ejecutiva. https://consultapublicamx.inai.org.mx/vut-web/	Unidad Técnica de lo Contencioso Electoral y Secretaría Ejecutiva	23/07/2019	23/07/2019	NA
2019	01/04/2019	30/06/2019	Marco Normativo Institucional	Trámite de Procedimientos Sancionadores que sean presentados dentro del periodo Ordinario	Porcentaje de las quejas o denuncias de los Procedimientos Sancionadores ordinarios atendidas	Eficacia	Medir la proporción de q	$A = (B/C) * 100$	Porcentaje	Anual	ND	100	NA	Ascendente	Oficios de admisión o desechamiento de las denuncias o quejas. Unidad Técnica de lo Contencioso Electoral. Secretaría Ejecutiva. https://consultapublicamx.inai.org.mx/vut-web/	Unidad Técnica de lo Contencioso Electoral y Secretaría Ejecutiva	23/07/2019	23/07/2019	NA
2019	01/04/2019	30/06/2019	Marco Normativo Institucional	Trámite de Procedimientos laborales disciplinarios que sean presentados	Porcentaje de quejas o denuncias de los procedimientos laborales disciplinarios atendidos	Eficacia	Ponderar el número de q	$A = (B/C) * 100$	Porcentaje	Anual	ND	100	NA	Ascendente	Oficios de admisión o desechamiento de las denuncias o quejas. Unidad Técnica de lo Contencioso Electoral. Secretaría Ejecutiva. https://consultapublicamx.inai.org.mx/vut-web/	Unidad Técnica de lo Contencioso Electoral y Secretaría Ejecutiva	23/07/2019	23/07/2019	NA
2019	01/04/2019	30/06/2019	Marco Normativo Institucional	Elaboración de un proyecto prontuario para la tramitación de los Procedimientos Administrativos Sancionadores del Instituto Electoral y de Participación Ciudadana de Yucatán	Número de prontuarios para la tramitación de los Procedimientos Administrativos Sancionadores del Instituto Electoral y de Participación Ciudadana de Yucatán	Eficacia	Número que refleja la pro	$A = A$	Documento	Semestral	ND	1	NA	Ascendente	Proyecto de prontuario. Unidad Técnica de lo Contencioso Electoral. Secretaría Ejecutiva. https://consultapublicamx.inai.org.mx/vut-web/	Unidad Técnica de lo Contencioso Electoral y Secretaría Ejecutiva	23/07/2019	23/07/2019	NA
2019	01/04/2019	30/06/2019	Servicio Profesional Nacional Electoral	Actividades del Servicio Profesional Electoral Nacional implementadas en el Órgano Público Local Electoral (OPLE) atendidas.	Porcentaje de solicitudes de seguimiento atendidas en carácter de órgano de enlace por cada actividad	Eficacia	Mide el número de solici	$A = (B/C) * 100$	Porcentaje	Semestral	ND	100	72%	Ascendente	Informe de labores de la USPE presentado por USPE a la Comisión Permanente del Servicio Profesional Electoral del Instituto y a la Consejera Presidente. Unidad de Servicio Profesional Electoral. Instituto Electoral y de Participación Ciudadana de Yucatán.	Unidad de Servicio Profesional Electoral y Secretaría Ejecutiva	23/07/2019	23/07/2019	
2019	01/04/2019	30/06/2019	Servicio Profesional Nacional Electoral	Seguimiento a los procesos de declaración de vacantes, incorporación, inducción, licencias y renuncias del personal SPEN incorporado al Instituto Electoral y de Participación	Porcentaje de procesos atendidos	Eficacia	Mide la proporción de at	$A = (B/C) * 100$	Porcentaje	Semestral	ND	100	260%	Ascendente	Informe de labores de la USPE presentado por USPE a la Comisión Permanente del Servicio Profesional Electoral del Instituto y a la Consejera Presidente. Unidad de Servicio Profesional Electoral. Instituto Electoral y de Participación Ciudadana de Yucatán.	Unidad de Servicio Profesional Electoral y Secretaría Ejecutiva	23/07/2019	23/07/2019	
2019	01/04/2019	30/06/2019	Servicio Profesional Nacional Electoral	Seguimiento al Programa de Formación para personal del Servicio Profesional Electoral Nacional incorporado al Instituto Electoral y de Participación Ciudadana de Yucatán.	Porcentaje de solicitudes de seguimiento atendidas en carácter de órgano de enlace IEPAC-INE, en relación al Programa de Formación	Eficacia	Mide la proporción de at	$A = (B/C) * 100$	Porcentaje	Semestral	ND	100	140%	Ascendente	Informe de labores de la USPE presentado por USPE a la Comisión Permanente del Servicio Profesional Electoral del Instituto y a la Consejera Presidente. Unidad de Servicio Profesional Electoral. Instituto Electoral y de Participación Ciudadana de Yucatán.	Unidad de Servicio Profesional Electoral y Secretaría Ejecutiva	23/07/2019	23/07/2019	

2019	01/04/2019	30/06/2019	Servicio Profesional Nacional Electoral	Seguimiento al Programa de Capacitación para personal del Servicio Profesional Electoral Nacional del Instituto Electoral y de Participación Ciudadana de Yucatán.	Porcentaje de solicitudes de seguimiento atendidas en carácter de órgano de enlace IEPAC-INE para el SPEN, frente al Programa de Capacitación	Eficacia	Mide la proporción de so	$A = (B/C) * 100$	Porcentaje	Semestral	ND	100	75%	Ascendente	Informe de labores de la USPE presentado por USPE a la Comisión Permanente del Servicio Profesional Electoral del Instituto y a la Consejera Presidente. Unidad de Servicio Profesional Electoral. Instituto Electoral y de Participación Ciudadana de Yucatán.	Unidad de Servicio Profesional Electoral y Secretaría Ejecutiva	23/07/2019	23/07/2019
2019	01/04/2019	30/06/2019	Servicio Profesional Nacional Electoral	Acompañamiento a las áreas de adscripción de los miembros del SPEN durante la Evaluación del Desempeño del personal	Porcentaje de áreas de adscripción de los miembros del SPEN durante la Evaluación del Desempeño	Eficacia	Mide la proporción de ár	$A = (B/C) * 100$	Porcentaje	Semestral	ND	100	100%	Ascendente	Informe de labores de la USPE presentado por USPE a la Comisión Permanente del Servicio Profesional Electoral del Instituto y a la Consejera Presidente. Unidad de Servicio Profesional Electoral. Instituto Electoral y de Participación Ciudadana de Yucatán.	Unidad de Servicio Profesional Electoral y Secretaría Ejecutiva	23/07/2019	23/07/2019
2019	01/04/2019	30/06/2019	Servicio Profesional Nacional Electoral	Acompañamiento a las áreas de adscripción de los miembros del SPEN durante la Evaluación del Desempeño del personal	Porcentaje de solicitudes de seguimiento atendidas en carácter de órgano de enlace IEPAC-INE para el SPEN, relacionadas con la Evaluación del Desempeño	Eficacia	Mide la proporción de las	$A = (B/C) * 100$	Porcentaje	Semestral	ND	100	69%	Ascendente	Informe de labores de la USPE presentado por USPE a la Comisión Permanente del Servicio Profesional Electoral del Instituto y a la Consejera Presidente. Unidad de Servicio Profesional Electoral. Instituto Electoral y de Participación Ciudadana de Yucatán.	Unidad de Servicio Profesional Electoral y Secretaría Ejecutiva	23/07/2019	23/07/2019
2019	01/04/2019	30/06/2019	Servicio Profesional Nacional Electoral	Implementación de la ruta de los proyectos anuales de INCENTIVOS para el personal del Servicio Profesional Electoral Nacional del Instituto Electoral y de Participación Ciudadana de Yucatán.	Porcentaje de la ruta de los proyectos anuales de incentivos cumplida	Eficacia	Mide el porcentaje de la	$A = (B/C) * 100$	Porcentaje	Semestral	ND	100	67%	Ascendente	Informe de labores de la USPE presentado por USPE a la Comisión Permanente del Servicio Profesional Electoral del Instituto y a la Consejera Presidente. Unidad de Servicio Profesional Electoral. Instituto Electoral y de Participación Ciudadana de Yucatán.	Unidad de Servicio Profesional Electoral y Secretaría Ejecutiva	23/07/2019	23/07/2019
2019	01/04/2019	30/06/2019	Servicio Profesional Nacional Electoral	Implementación de la ruta de los proyectos anuales de INCENTIVOS para el personal del Servicio Profesional Electoral Nacional del Instituto Electoral y de Participación Ciudadana de Yucatán.	Porcentaje de solicitudes de seguimiento atendidas en carácter de órgano de enlace IEPAC-INE para el SPEN, relacionadas con los INCENTIVOS	Eficacia	Mide el porcentaje de sol	$A = (B/C) * 100$	Porcentaje	Semestral	ND	100	20%	Ascendente	Informe de labores de la USPE presentado por USPE a la Comisión Permanente del Servicio Profesional Electoral del Instituto y a la Consejera Presidente. Unidad de Servicio Profesional Electoral. Instituto Electoral y de Participación Ciudadana de Yucatán.	Unidad de Servicio Profesional Electoral y Secretaría Ejecutiva	23/07/2019	23/07/2019
2019	01/04/2019	30/06/2019	Servicio Profesional Nacional Electoral	Contribución en actividades diversas en apoyo al Instituto Nacional Electoral en carácter de enlace del Servicio Profesional Nacional Electoral.	Porcentaje de solicitudes diversas de seguimiento atendidas en carácter de órgano de enlace IEPAC-INE.	Eficacia	Mide la proporción de at	$A = (B/C) * 100$	Porcentaje	Semestral	ND	100	170%	Ascendente	Informe de labores de la USPE presentado por USPE a la Comisión Permanente del Servicio Profesional Electoral del Instituto y a la Consejera Presidente. Unidad de Servicio Profesional Electoral. Instituto Electoral y de Participación Ciudadana de Yucatán.	Unidad de Servicio Profesional Electoral y Secretaría Ejecutiva	23/07/2019	23/07/2019
2019	01/04/2019	30/06/2019	Servicio Profesional Nacional Electoral	Capacitación del personal de la Unidad del Servicio Profesional Electoral	Porcentaje de personal capacitado de la Unidad del Servicio Profesional Electoral	Eficacia	Mide la proporción de pe	$A = (B/C) * 100$	Porcentaje	Anual	ND	100	66.66%	Ascendente	Informe de labores de la USPE presentado por USPE a la Comisión Permanente del Servicio Profesional Electoral del Instituto y a la Consejera Presidente. Unidad de Servicio Profesional Electoral. Instituto Electoral y de Participación Ciudadana de Yucatán.	Unidad de Servicio Profesional Electoral y Secretaría Ejecutiva	23/07/2019	23/07/2019
2019	01/04/2019	30/06/2019	Servicio Profesional Nacional Electoral	Actividades institucionales para la formación, profesionalización y capacitación de las y los funcionarios del Servicio Profesional Electoral en beneficio de la ciudadanía realizadas.	Porcentaje de la ruta realizada para la implementación o ejecución de las actividades de profesionalización y/o capacitación institucional que incluye a las y los MSPEN	Eficacia	Mide la proporción de la	$A = (B/C) * 100$	Porcentaje	Semestral	ND	100	50%	Ascendente	Informe de avance de implementación de actividades de profesionalización USPE. Unidad de Servicio Profesional Electoral. Instituto Electoral y de Participación Ciudadana de Yucatán.	Unidad de Servicio Profesional Electoral y Secretaría Ejecutiva	23/07/2019	23/07/2019
2019	01/04/2019	30/06/2019	Servicio Profesional Nacional Electoral	Organización de actividades de profesionalización y/o formación y/o CAPACITACIÓN técnica de las y los miembros del Servicio.	Porcentaje de cumplimiento de la ruta de implementación de las actividades de profesionalización y/o formación y/o capacitación	Eficacia	Mide de manera propor	$A = (B/C) * 100$	Porcentaje	Semestral	ND	100	61%	Ascendente	Informe de avance de implementación de actividades de profesionalización USPE. Unidad de Servicio Profesional Electoral. Instituto Electoral y de Participación Ciudadana de Yucatán.	Unidad de Servicio Profesional Electoral y Secretaría Ejecutiva	23/07/2019	23/07/2019
2019	01/04/2019	30/06/2019	Servicio Profesional Nacional Electoral	Coordinación de actividades de profesionalización formal institucional (Maestría, Diplomado u, otro) que incluyan al personal SPEN	Porcentaje de cumplimiento de la ruta de implementación de las actividades de profesionalización formal institucional.	Eficacia	Mide de manera propor	$A = (B/C) * 100$	Porcentaje	Semestral	ND	100	165%	Ascendente	Informe de labores de la USPE presentado por USPE a la Comisión Permanente del Servicio Profesional Electoral del Instituto y a la Consejera Presidente. Unidad de Servicio Profesional Electoral. Instituto Electoral y de Participación Ciudadana de Yucatán.	Unidad de Servicio Profesional Electoral y Secretaría Ejecutiva	23/07/2019	23/07/2019
2019	01/04/2019	30/06/2019	Servicio Profesional Nacional Electoral	Obligaciones y atribuciones institucionales de la Unidad de Servicio Profesional Electoral atendidas	Porcentaje de atención a obligaciones y atribuciones institucionales de USPE	Eficacia	Mide la atención de oblig	$A = (B/C) * 100$	Porcentaje	Semestral	ND	100	165%	Ascendente	Informe de labores de la USPE presentado por USPE a la Comisión Permanente del Servicio Profesional Electoral del Instituto y a la Consejera Presidente. Unidad de Servicio Profesional Electoral. Instituto Electoral y de Participación Ciudadana de Yucatán.	Unidad de Servicio Profesional Electoral y Secretaría Ejecutiva	23/07/2019	23/07/2019
2019	01/04/2019	30/06/2019	Servicio Profesional Nacional Electoral	Ejecución de actividades de la Unidad derivadas de las normatividad interna; obligaciones institucionales y/o de colaboración Institucional.	Porcentaje de atención de actividades de USPE derivadas de normatividad interna, obligaciones institucionales o de colaboración	Eficacia	Mide de manera propor	$A = (B/C) * 100$	Porcentaje	Semestral	ND	100	165%	Ascendente	Informe de labores de la USPE presentado por USPE a la Comisión Permanente del Servicio Profesional Electoral del Instituto y a la Consejera Presidente. Unidad de Servicio Profesional Electoral. Instituto Electoral y de Participación Ciudadana de Yucatán.	Unidad de Servicio Profesional Electoral y Secretaría Ejecutiva	23/07/2019	23/07/2019

2019	01/04/2019	30/06/2019	Educación Cívica	Posicionar al Instituto como referente de la democracia en Yucatán.	Variación porcentual de instituciones públicas y asociaciones de la sociedad civil que participan en actividades de Educación Cívica	Eficacia	Mide el cambio que en t	$A = (B-C)/C * 100$	Porcentaje	Trimestral	ND	50	130.43%	Ascendente	Listado de instituciones públicas y ASC que participaron en actividades de Educación Cívica. Dirección Ejecutiva de Capacitación y Educación Cívica. Instituto Electoral y de Participación Ciudadana en Yucatán (IEPAC).	Dirección Ejecutiva de Capacitación Electoral y Educación Cívica y Secretaría Ejecutiva	23/07/2019	23/07/2019	
2019	01/04/2019	30/06/2019	Educación Cívica	Consolidar y fortalecer la red de alianzas	Número de actores sociales integrados a la red Cívica	Eficacia	Mide el número de actor	$A = A$	Personas	Trimestral	23	17	10	Ascendente	Carpeta de evidencias de Encuentros ciudadanos para la creación de modelos de participación ciudadana: Empoderamiento Ciudadano realizados. Dirección Ejecutiva de Capacitación y Educación Cívica. Instituto Electoral y de Participación Ciudadana en Yucatán (IEPAC).	Dirección Ejecutiva de Capacitación Electoral y Educación Cívica y Secretaría Ejecutiva	23/07/2019	23/07/2019	
2019	01/04/2019	30/06/2019	Educación Cívica	Generación de modelos de prácticas democráticas y encuentros de experiencias con actores sociales.	Número de modelos generados derivados de los encuentros.	Eficacia	Mide la generación de m	$A = A$	Modelo	Anual	ND	1	NA	Ascendente	Carpeta de evidencias acerca de las experiencias exitosas derivada de los encuentros. Dirección Ejecutiva de Capacitación y Educación Cívica.	Dirección Ejecutiva de Capacitación Electoral y Educación Cívica y Secretaría Ejecutiva	23/07/2019	23/07/2019	NA
2019	01/04/2019	30/06/2019	Educación Cívica	Educación Cívica promovida en todos los sectores del Estado.	Porcentaje de cursos formativos impartidos	Eficacia	Mide la impartición de cu	$A = (B/C) * 100$	Porcentaje	Trimestral	ND	92	32%	Ascendente	Carpeta de evidencias de cursos formativos. Dirección Ejecutiva de Capacitación y Educación Cívica. Instituto Electoral y de Participación Ciudadana en Yucatán (IEPAC).	Dirección Ejecutiva de Capacitación Electoral y Educación Cívica y Secretaría Ejecutiva	23/07/2019	23/07/2019	
2019	01/04/2019	30/06/2019	Educación Cívica	Educación Cívica promovida en todos los sectores del Estado.	Porcentaje de encuestas de calidad con resultados satisfactorias	Eficacia	Mide la proporción de as	$A = (B/C) * 100$	Porcentaje		ND	80	17%	Ascendente	Carpeta de evidencias de cursos formativos. Dirección Ejecutiva de Capacitación y Educación Cívica.	Dirección Ejecutiva de Capacitación Electoral y Educación Cívica y Secretaría Ejecutiva	23/07/2019	23/07/2019	
2019	01/04/2019	30/06/2019	Educación Cívica	Organización de diálogos universitarios para la construcción de buenas prácticas democráticas.	Porcentaje de estudiantes que participan en los diálogos universitarios realizados.	Eficacia	Mide la proporción en la	$A = (B/C) * 100$	Porcentaje	Trimestral	NA	60	73.20%	Ascendente	Carpeta de evidencia de mesas de diálogos realizadas. Dirección Ejecutiva de Capacitación y Educación Cívica. Instituto Electoral y de Participación Ciudadana en Yucatán (IEPAC).	Dirección Ejecutiva de Capacitación Electoral y Educación Cívica y Secretaría Ejecutiva	23/07/2019	23/07/2019	
2019	01/04/2019	30/06/2019	Educación Cívica	Organización de diálogos universitarios para la construcción de buenas prácticas democráticas.	Número de eventos realizados para la construcción de buenas prácticas democráticas.	Eficacia	Mide el total de eventos e	$A = A$	Eventos		ND	10	10	Ascendente	Carpeta de evidencia de mesas de diálogos realizadas. Dirección Ejecutiva de Capacitación y Educación Cívica. Instituto Electoral y de Participación Ciudadana en Yucatán (IEPAC).	Dirección Ejecutiva de Capacitación Electoral y Educación Cívica y Secretaría Ejecutiva	23/07/2019	23/07/2019	
2019	01/04/2019	30/06/2019	Educación Cívica	Organización del proyecto piloto del curso-taller "Conoce tus derechos y participa" para el acompañamiento y empoderamiento en comunidades indígenas.	Porcentaje de participantes con aprovechamiento satisfactorio de la comunidad en el ejercicio de participación ciudadana para la resolución de alguna problemática.	Eficacia	Mide la proporción de as	$A = (B/C) * 100$	Porcentaje	Trimestral	NA	80	0%	Ascendente	Carpeta de evidencias del curso-taller "Conoce tus derechos y participa". Dirección Ejecutiva de Capacitación y Educación Cívica. Instituto Electoral y de Participación Ciudadana en Yucatán (IEPAC).	Dirección Ejecutiva de Capacitación Electoral y Educación Cívica y Secretaría Ejecutiva	23/07/2019	23/07/2019	NA
2019	01/04/2019	30/06/2019	Educación Cívica	Organización del proyecto piloto del curso-taller "Conoce tus derechos y participa" para el acompañamiento y empoderamiento en	Porcentaje de encuestas de calidad con resultados satisfactorios	Eficacia	Mide la proporción de as	$A = (B/C) * 100$	Porcentaje		ND	80	0%	Ascendente	Carpeta de evidencias del curso-taller "Conoce tus derechos y participa". Dirección Ejecutiva de Capacitación y Educación Cívica. Instituto Electoral y de Participación Ciudadana en Yucatán (IEPAC).	Dirección Ejecutiva de Capacitación Electoral y Educación Cívica y Secretaría Ejecutiva	23/07/2019	23/07/2019	NA
2019	01/04/2019	30/06/2019	Educación Cívica	Estandarización del Proceso Electoral Estudiantil en el Estado/protocolo electoral para el estado de Yucatán.	Porcentaje de eventos realizados para la estandarización del Proceso Electoral Estudiantil.	Eficacia	Mide la realización de eve	$A = (B/C) * 100$	Porcentaje	Trimestral	ND	80	23.53%	Ascendente	Carpeta de evidencia de los Procesos Electorales Estudiantiles en el Estado. Dirección Ejecutiva de Capacitación y Educación Cívica. Instituto Electoral y de Participación Ciudadana en Yucatán (IEPAC).	Dirección Ejecutiva de Capacitación Electoral y Educación Cívica y Secretaría Ejecutiva	23/07/2019	23/07/2019	NA
2019	01/04/2019	30/06/2019	Educación Cívica	Estandarización del Proceso Electoral Estudiantil en el Estado/protocolo electoral para el estado de Yucatán.	Número de escuelas certificadas como parte de la estandarización de Procesos Electorales Estudiantiles.	Eficacia	Mide el número de escue	$A = A$	Escuelas	Semestral	ND	15	NA	Ascendente	Carpeta de evidencia de los Procesos Electorales Estudiantiles en el Estado. Dirección Ejecutiva de Capacitación y Educación Cívica. Instituto Electoral y de Participación Ciudadana en Yucatán (IEPAC).	Dirección Ejecutiva de Capacitación Electoral y Educación Cívica y Secretaría Ejecutiva	23/07/2019	23/07/2019	NA
2019	01/04/2019	30/06/2019	Educación Cívica	Elaboración de kit cívico: Aprendiendo y aplicando los valores de la democracia".	Número de kits cívicos elaborados para nivel preescolar y primaria	Eficacia	Mide el número de kits cív	$A = A$	Kits Cívicos	Trimestral	NA	2	NA	Ascendente	Carpeta de evidencia del kit cívico y de los eventos realizados derivado de la actividad. Dirección Ejecutiva de Capacitación y Educación Cívica. Instituto Electoral y de Participación Ciudadana en Yucatán (IEPAC).	Dirección Ejecutiva de Capacitación Electoral y Educación Cívica y Secretaría Ejecutiva	23/07/2019	23/07/2019	NA
2019	01/04/2019	30/06/2019	Educación Cívica	Implementación del sitio interactivo en la web infantil: Jugando y aprendiendo en la Cultura Cívica	Número de aplicaciones para el voto electrónico desarrollados	Eficacia	Mide la creación y desarr	$A = A$	Sistema	Anual	NA	1	0	Ascendente	Carpeta de evidencias del proceso de planeación y elaboración del sistema para el voto electrónico. Dirección Ejecutiva de Capacitación y Educación Cívica. Instituto Electoral y de Participación Ciudadana en Yucatán (IEPAC).	Dirección Ejecutiva de Capacitación Electoral y Educación Cívica y Secretaría Ejecutiva	23/07/2019	23/07/2019	NA
2019	01/04/2019	30/06/2019	Educación Cívica	Cultura Cívica promovida.	Número de actividades realizadas para la promoción de la Cultura Cívica	Eficacia	Mide el número de activi	$A = A$	Actividades	Trimestral	ND	5	3	Ascendente	Carpeta de evidencias de las actividades de promoción de la cultura cívica. Dirección Ejecutiva de Capacitación y Educación Cívica. Instituto Electoral y de Participación Ciudadana en Yucatán (IEPAC).	Dirección Ejecutiva de Capacitación Electoral y Educación Cívica y Secretaría Ejecutiva	23/07/2019	23/07/2019	

2019	01/04/2019	30/06/2019	Educación Cívica	Participación en el stand institucional de la feria Xmatkuil 2019. Fortaleciendo las prácticas democráticas en el	Número de participantes registrados durante la visita al stand	Eficacia	Mide el número de asiste	A= A	Personas	Anual	ND	2000	NA	Ascendente	Carpeta de evidencias: Feria Xmatkuil 2019. Dirección Ejecutiva de Capacitación y Educación Cívica. Instituto Electoral y de Participación Ciudadana en Yucatán (IEPAC).	Dirección Ejecutiva de Capacitación Electoral y Educación Cívica y Secretaría Ejecutiva	23/07/2019	23/07/2019	NA
2019	01/04/2019	30/06/2019	Educación Cívica	Organización del concurso de cuento infantil "Escribiendo para una sana convivencia" dirigido a docentes educativos.	Número de antologías de cuentos yucatecos	Eficacia	Mide el número de antol	A= A	Antologías	Trimestral	NA	2	NA	Ascendente	Carpeta de evidencias del concurso de cuento infantil "Escribiendo para una sana convivencia" dirigido a docentes educativos. Dirección Ejecutiva de Capacitación y Educación Cívica. Instituto Electoral y de Participación Ciudadana en Yucatán (IEPAC).	Dirección Ejecutiva de Capacitación Electoral y Educación Cívica y Secretaría Ejecutiva	23/07/2019	23/07/2019	NA
2019	01/04/2019	30/06/2019	Educación Cívica	Organización de la Semana de la democracia/ Día de la Educación Cívica.	Porcentaje de asistentes esperados a la Semana de la democracia/ Día de la Educación Cívica.	Eficacia	Mide la participación de l	A= (B/C)*100	Porcentaje	Anual	ND	80	NA	Ascendente	Carpeta de evidencias de la semana/día de la democracia. Dirección Ejecutiva de Capacitación y Educación Cívica. Instituto Electoral y de Participación Ciudadana en Yucatán (IEPAC).	Dirección Ejecutiva de Capacitación Electoral y Educación Cívica y Secretaría Ejecutiva	23/07/2019	23/07/2019	NA
2019	01/04/2019	30/06/2019	Acceso a la Información y Sistema de Administración de Archivos y Gestión Documental	Información Pública Proporcionada	Porcentaje de información pública proporcionada	Eficacia	Mide la proporción de rec	A= (B/C)*100	Porcentaje	Trimestral	100%	100	93%	Ascendente	Informe a la comisión de transparencia. Unidad de acceso a la información. Instituto Electoral y de Participación Ciudadana en Yucatán (IEPAC).	Unidad de Acceso a la Información y Secretaría Ejecutiva	23/07/2019	23/07/2019	
2019	01/04/2019	30/06/2019	Acceso a la Información y Sistema de Administración de Archivos y Gestión Documental	Atención de las solicitudes de Acceso a la información.	Porcentaje de solicitudes de información atendidas.	Eficacia	Mide la proporción de sol	A= (B/C)*100	Porcentaje	Trimestral	98%	98	94%	Ascendente	Informe a la comisión de transparencia. Unidad de acceso a la información. Instituto Electoral y de Participación Ciudadana en Yucatán (IEPAC).	Unidad de Acceso a la Información y Secretaría Ejecutiva	23/07/2019	23/07/2019	
2019	01/04/2019	30/06/2019	Acceso a la Información y Sistema de Administración de Archivos y Gestión Documental	Seguimiento interno a la captura de los formatos que le competen al Instituto en la Plataforma Nacional de Transparencia	Porcentaje de formatos de transparencia actualizados en la plataforma nacional de transparencia	Eficacia	Mide la proporción de los	A= (B/C)*100	Porcentaje	Trimestral	100%	100	100%	Ascendente	Informe a la comisión de transparencia. Unidad de acceso a la información. Instituto Electoral y de Participación Ciudadana en Yucatán (IEPAC).	Unidad de Acceso a la Información y Secretaría Ejecutiva	23/07/2019	23/07/2019	
2019	01/04/2019	30/06/2019	Acceso a la Información y Sistema de Administración de Archivos y Gestión Documental	Cultura de la transparencia promovida Institucionalmente.	Porcentaje de eventos organizados para la promoción de la Cultura de Transparencia en el IEPAC	Eficacia	Mide la proporción de cu	A= (B/C)*100	Porcentaje	Semestral	100%	100	100%	Ascendente	Informe a la comisión de transparencia. Unidad de acceso a la información. Acta de denuncia interpuesta. Unidad de acceso a la información. Instituto Electoral y de Participación Ciudadana en Yucatán (IEPAC).	Unidad de Acceso a la Información y Secretaría Ejecutiva	23/07/2019	23/07/2019	N/A
2019	01/04/2019	30/06/2019	Acceso a la Información y Sistema de Administración de Archivos y Gestión Documental	Cultura de la transparencia promovida Institucionalmente.	Número de denuncias interpuestas	Eficacia	Mide la proporción de las	A= A	Denuncias		2	0	0	Descendente		Unidad de Acceso a la Información y Secretaría Ejecutiva	23/07/2019	23/07/2019	N/A
2019	01/04/2019	30/06/2019	Acceso a la Información y Sistema de Administración de Archivos y Gestión Documental	Gestión de cursos de capacitación para las áreas para el cumplimiento de las obligaciones de transparencia y de datos	Promedio de asistentes a los cursos impartidos	Eficacia	Mide la proporción de los	A= (B/C)	Personas por curso	Semestral	35	50		Ascendente	Lista de Asistentes al Curso. Unidad de acceso a la información. Instituto Electoral y de Participación Ciudadana en Yucatán (IEPAC).	Unidad de Acceso a la Información y Secretaría Ejecutiva	23/07/2019	23/07/2019	N/A
2019	01/04/2019	30/06/2019	Acceso a la Información y Sistema de Administración de Archivos y Gestión Documental	Sistema de Archivos del Instituto administrado	Porcentaje de áreas que cumplen con una adecuada administración en su Archivo de Trámite	Eficacia	Mide el porcentaje de áre	A= (B/C)*100	Porcentaje	Trimestral	ND	100	28	Ascendente	Reporte de las actividades realizadas por las áreas del Instituto Electoral y de Participación Ciudadana de Yucatán. Coordinación de Documentación. Secretaría Ejecutiva. Instituto Electoral y de Participación Ciudadana de Yucatán.	Secretaría Ejecutiva. Documentación	23/07/2019	23/07/2019	N/A
2019	01/04/2019	30/06/2019	Acceso a la Información y Sistema de Administración de Archivos y Gestión Documental	Adquisición y Administración del Sistema automatizado para la Gestión Documental	Porcentaje de áreas que administran su archivo de Trámite mediante el software de Gestión Documental	Eficacia	Mide el porcentaje de áre	A= (B/C)*100	Porcentaje	Trimestral	ND	50	0	Ascendente	Reporte de áreas que administran su archivo de Trámite mediante el software de Gestión Documental. Coordinación de Documentación. Secretaría Ejecutiva. Instituto Electoral y de Participación Ciudadana de Yucatán.	Secretaría Ejecutiva. Documentación	23/07/2019	23/07/2019	N/A
2019	01/04/2019	30/06/2019	Acceso a la Información y Sistema de Administración de Archivos y Gestión Documental	Elaboración de Instrumentos de Control y Consulta Archivísticos	Porcentaje de avance en la actualización de instrumentos de control y consulta archivísticos del Instituto	Eficacia	Mide el porcentaje de av	A= (B/C)*100	Porcentaje	Trimestral	100%	100	50%	Ascendente	Actualización del Cuadro General de Clasificación Archivística. Actualización del Catálogo de Disposición Documental. Coordinación de Documentación. Secretaría Ejecutiva. Instituto Electoral y de Participación Ciudadana de Yucatán.	Secretaría Ejecutiva. Documentación	23/07/2019	23/07/2019	N/A
2019	01/04/2019	30/06/2019	Acceso a la Información y Sistema de Administración de Archivos y Gestión Documental	Coordinación de las áreas del Instituto para la Depuración de Documentos	Porcentaje de áreas que concluyen la depuración documental	Eficacia	Mide el porcentaje de áre	A= (B/C)*100	Porcentaje	Trimestral	ND	100	0	Ascendente	Reporte de áreas que concluyeron la depuración documental. Coordinación de Documentación. Secretaría Ejecutiva. Instituto Electoral y de Participación Ciudadana de Yucatán.	Secretaría Ejecutiva. Documentación	23/07/2019	23/07/2019	N/A
2019	01/04/2019	30/06/2019	Acceso a la Información y Sistema de Administración de Archivos y Gestión Documental	Organización y participación en cursos de capacitación en materia de procesos archivísticos	Porcentaje de encuestas de calidad con resultados satisfactorios	Calidad	Mide el porcentaje de enc	A= (B/C)*100	Porcentaje	Semestral	ND	66	N/A	Ascendente	Encuesta de calidad sobre cursos de capacitación en materia de procesos archivísticos. Coordinación de Documentación. Secretaría Ejecutiva. Instituto Electoral y de Participación Ciudadana de Yucatán.	Secretaría Ejecutiva. Documentación	23/07/2019	23/07/2019	N/A
2019	01/07/2019	30/09/2019	Operación y Administración del Instituto	Recursos humanos, financieros y materiales administrados	Porcentaje de áreas del IEPAC atendidas oportunamente	Eficacia	Mide la atención que brin	A= (B/C)*100	Porcentaje	Anual	100	100	100	Ascendente	Estados financieros y presupuestales generados. Dirección de Administración.	Coordinación de Recursos Humanos y Secretaría Ejecutiva	29/10/2019	31/10/2019	

2019	01/07/2019	30/09/2019	Operación y Administración del Instituto	Atención de requerimientos de materiales y servicios del Instituto.	Porcentaje de solicitudes del Instituto atendidas en tiempo y forma	Eficacia	Mide la atención que brinda la Coordinación de Recursos Materiales de solicitudes que realizan las distintas áreas del instituto.	A= (B/C)*100	Porcentaje	Mensual	100	100	93	Ascendente	Formato de solicitud y entrega de materiales y servicios. Coordinación de Recursos Materiales. Dirección de Administración. Formato de solicitud y entrega de servicios generales. Coordinación de Servicios Generales. Dirección de Administración.	Dirección Ejecutiva de Administración y Secretaría Ejecutiva	29/10/2019	31/10/2019
2019	01/07/2019	30/09/2019	Operación y Administración del Instituto	Atención de requerimientos de materiales y servicios de partidos políticos.	Porcentaje de solicitudes de partidos políticos atendidas en tiempo y forma	Eficacia	Mide la atención que brinda la Coordinación de Recursos Materiales de solicitudes que realizan los partidos políticos	A= (B/C)*100	Porcentaje	Mensual	100%	100%	100	Ascendente	Formato de solicitud y entrega de materiales. Coordinación de Recursos Materiales. Dirección de Administración. Formato de solicitud y entrega de servicios generales. Coordinación de Servicios Generales. Dirección de Administración.	Dirección Ejecutiva de Administración y Secretaría Ejecutiva	29/10/2019	31/10/2019
2019	01/07/2019	30/09/2019	Operación y Administración del Instituto	Administración de recursos financieros	Porcentaje de recursos financieros ejercidos	Eficacia	Mide la elaboración men	A= (B/C)*100	Porcentaje	Mensual	100%	100%	100	Ascendente	Estados financieros contables y presupuestales. Coordinación de Finanzas. Dirección de Administración.	Dirección Ejecutiva de Administración y Secretaría Ejecutiva	29/10/2019	31/10/2019
2019	01/07/2019	30/09/2019	Operación y Administración del Instituto	Gestión de recursos humanos.	Porcentaje de nóminas pagadas	Eficacia	Mide la proporción del Tc	A= (B/C)*100	Porcentaje	Mensual	100%	100%	100	Ascendente	Resumen de nómina del Instituto. Coordinación de Nóminas. Dirección de Administración.	Dirección Ejecutiva de Administración y Secretaría Ejecutiva	29/10/2019	31/10/2019
2019	01/07/2019	30/09/2019	Operación y Administración del Instituto	Sistema de integración y desarrollo del capital humano implementado	Porcentaje de encuestas de satisfacción con resultado positivo del Sistema de Integración y Desarrollo del Capital Humano	Calidad	Mide la proporción de las	A= (B/C)*100	Porcentaje	Anual	ND	70%	NA	Ascendente	Encuestas de satisfacción del Sistema de Integración y Desarrollo del Capital Humano. Coordinación de Recursos Humanos. Dirección de Administración.	Coordinación de Recursos Humanos y Secretaría Ejecutiva	29/10/2019	31/10/2019
2019	01/07/2019	30/09/2019	Operación y Administración del Instituto	Elaboración del Programa Anual de Capacitación del Instituto	Porcentaje de áreas que participan en la integración del PAC	Cobertura	Mide la participación de la	A= (B/C)*100	Porcentaje	Anual	ND	80%	NA	Ascendente	Contenido temático de los cursos de capacitación aplicados. Coordinación de Recursos Humanos. Dirección de Administración. Instituto Electoral y de Participación Ciudadana de Yucatán.	Coordinación de Recursos Humanos y Secretaría Ejecutiva	29/10/2019	31/10/2019
2019	01/07/2019	30/09/2019	Operación y Administración del Instituto	Verificación de cursos de capacitación	Porcentaje de encuestas de satisfacción de cursos impartidos	Calidad	Mide la satisfacción del P	A= (B/C)*100	Porcentaje	Trimestral	ND	70%	100	Ascendente	Reporte de verificación a empresas de capacitación. Encuestas de satisfacción del Curso. Listas de asistencia a los cursos de capacitación. Coordinación de Recursos Humanos. Dirección de Administración. Instituto Electoral y de Participación Ciudadana de Yucatán.	Coordinación de Recursos Humanos y Secretaría Ejecutiva	29/10/2019	31/10/2019
2019	01/07/2019	30/09/2019	Operación y Administración del Instituto	Implementación del Programa de Promoción de la Salud	Porcentaje de personas del Instituto que participan en el programa de promoción de la salud	Cobertura	Mide la participación del P	A= (B/C)*100	Porcentaje	Trimestral	ND	70%	28	Ascendente	Listas de asistencia a las actividades de promoción de la salud. Coordinación de Recursos Humanos. Dirección de Administración. Instituto Electoral y de Participación Ciudadana de Yucatán.	Coordinación de Recursos Humanos y Secretaría Ejecutiva	29/10/2019	31/10/2019
2019	01/07/2019	30/09/2019	Operación y Administración del Instituto	Implementación del Programa de Promoción de la Salud	Porcentaje de personal satisfecho con el Programa de Promoción a la Salud	Eficacia	Mide la satisfacción del p	A= (B/C)*100	Porcentaje	Trimestral	ND	70%	97.5	Ascendente	Encuesta de opinión relativa al programa de Promoción de Salud. Coordinación de Recursos Humanos. Dirección Ejecutiva de Administración. Secretaría Ejecutiva. Instituto Electoral y de Participación Ciudadana de Yucatán.	Coordinación de Recursos Humanos y Secretaría Ejecutiva	29/10/2019	31/10/2019
2019	01/07/2019	30/09/2019	Operación y Administración del Instituto	Implementación del Programa de prácticas profesionales y servicio social	Porcentaje de alumnos prestadores de servicio social o prácticas profesionales que reciben apoyo económico	Eficacia	Mide la proporción del to	A= (B/C)*100	Porcentaje	Semestral	ND	100%	100	Ascendente	Cartas de inicio y termino de prácticas profesionales y servicio social, encuesta de retroalimentación del programa de prácticas profesionales y servicio social. Pólizas de apoyo económico. Coordinación de Recursos Humanos. Dirección de Administración. Instituto Electoral y de Participación Ciudadana de Yucatán.	Coordinación de Recursos Humanos y Secretaría Ejecutiva	29/10/2019	31/10/2019
2019	01/07/2019	30/09/2019	Operación y Administración del Instituto	Actividades coordinadas entre las Direcciones y Unidades del Instituto por la Secretaría	Porcentaje de áreas del IEPAC coordinadas	Eficacia	Mide las gestiones realiza	A= (B/C)*100	Porcentaje	Mensual	100	100	100	Ascendente	Informes de las actividades realizadas. Secretaría Ejecutiva. Instituto Electoral y de Participación Ciudadana de Yucatán.	Secretaría Ejecutiva	29/10/2019	31/10/2019
2019	01/07/2019	30/09/2019	Operación y Administración del Instituto	Seguimiento de los acuerdos derivados de las sesiones de la Junta General Ejecutiva realizadas	Porcentaje de acuerdos de las sesiones de la Junta General Ejecutiva a los que se les da seguimiento	Eficacia	Mide las gestiones realiza	A= (B/C)*100	Porcentaje	Mensual	100	100	100	Ascendente	Informe de actividades mensual de la Junta General Ejecutiva. Secretaría Ejecutiva. Instituto Electoral y de Participación Ciudadana de Yucatán.	Secretaría Ejecutiva	29/10/2019	31/10/2019
2019	01/07/2019	30/09/2019	Operación y Administración del Instituto	Seguimiento de los acuerdos tomados por el Consejo General	Porcentaje de acuerdos del Consejo General cumplidos	Eficacia	Mide el cumplimiento de	A= (B/C)*100	Porcentaje	Trimestral	100	100	100	Ascendente	Informe de seguimiento de los acuerdos aprobados por el Consejo General por el IEPAC. Dirección Jurídica.	Secretaría Ejecutiva	29/10/2019	31/10/2019
2019	01/07/2019	30/09/2019	Operación y Administración del Instituto	Atención de la comunicación que se genere entre el IEPAC y el INE.	Porcentaje de peticiones atendidas en tiempo establecido	Eficacia	Mide la proporción de pe	A= (B/C)*100	Porcentaje	Trimestral	100	100	100	Ascendente	Informe de peticiones atendidas. Secretaría Ejecutiva. Instituto Electoral y de Participación Ciudadana de Yucatán.	Secretaría Ejecutiva	29/10/2019	31/10/2019
2019	01/07/2019	30/09/2019	Operación y Administración del Instituto	Atención de oficialías electorales solicitadas por partidos políticos o electorales atendidas	Porcentaje de oficialías electorales atendidas	Eficacia	Mide la atención que brin	A= (B/C)*100	Porcentaje	Semestral	100	100	100	Ascendente	Acta circunstanciada. Secretaría Ejecutiva.	Secretaría Ejecutiva	29/10/2019	31/10/2019
2019	01/07/2019	30/09/2019	Operación y Administración del Instituto	Foro sobre la Reforma Electoral y la Ley de Participación Ciudadana organizado	Promedio de asistentes por mesa temática	Eficacia	Mide la participación de l	A= (B/C)*100	Personas por mesa	Anual	ND	20	NA	Ascendente	Lista de asistentes al Foro sobre la Reforma Electoral y la Ley de Participación Ciudadana. Secretaría Ejecutiva. Instituto Electoral y de Participación Ciudadana de Yucatán.	Secretaría Ejecutiva	29/10/2019	31/10/2019

2019	01/07/2019	30/09/2019	Operación y Administración del Instituto	Invitación a la ciudadanía, académicos y expertos en la materia como ponentes	Porcentaje de trabajos seleccionados	Eficacia	Mide la proporción de tra	$A = (B/C) * 100$	Porcentaje	Anual	ND	63	NA	Ascendente	Registro de ponencias recibidas para el Foro sobre la Reforma Electoral Difusión del Foro sobre la Reforma Electoral y la Ley de Participación Ciudadana. Secretaría Ejecutiva.	Secretaría Ejecutiva	29/10/2019	31/10/2019
2019	01/07/2019	30/09/2019	Operación y Administración del Instituto	Difusión del Foro sobre la Reforma Electoral y la Ley de participación Ciudadana	Número de asistentes al Foro sobre la Reforma Electoral	Eficacia	Mide el alcance y efectivi	$A = A$	Personas	Anual	ND	100	NA	Ascendente	Registro de asistentes al Foro. Secretaría Ejecutiva. Cuentas por pagar elaboradas. Contratos de medios de difusión. Dirección de Administración. Instituto Electoral y de Participación Ciudadana de Yucatán.	Secretaría Ejecutiva	29/10/2019	31/10/2019
2019	01/07/2019	30/09/2019	Operación y Administración del Instituto	Elaboración de memorias del Foro Difusión del Foro sobre la Reforma Electoral y la Ley de participación Ciudadana	Porcentaje de ponencias presentadas que se incluyen en el libro de memorias	Eficacia	Mide la selección de pone	$A = (B/C) * 100$	Porcentaje	Anual	ND	100	NA	Ascendente	Memorias del Foro sobre la Reforma Electoral y Ley de Participación Ciudadana. Difusión del Foro sobre la Reforma Electoral y la Ley de Participación Ciudadana. Secretaría Ejecutiva. Instituto Electoral y de Participación Ciudadana de Yucatán.	Secretaría Ejecutiva	29/10/2019	31/10/2019
2019	01/07/2019	30/09/2019	Operación y Administración del Instituto	Modelo de Presupuesto basado en Resultados (PbR-SED) Institucionalizado	Porcentaje de áreas con Programas Presupuestarios diseñados bajo el modelo PBR	Eficacia	Mide la proporción de ár	$A = (B/C) * 100$	Porcentaje	Anual	100	100	NA	Ascendente	Matrices de Indicadores de Resultados del IEPAC. Coordinación de Planeación. Secretaría Ejecutiva. Instituto Electoral y de Participación Ciudadana de Yucatán.	Secretaría Ejecutiva	29/10/2019	31/10/2019
2019	01/07/2019	30/09/2019	Operación y Administración del Instituto	Modelo de Presupuesto basado en Resultados (PbR-SED) Institucionalizado	Porcentaje de indicadores con resultados positivos	Eficacia	Indica la proporción de in	$A = (B/C) * 100$	Porcentaje	Trimestral	ND	80%	80	Ascendente	Seguimiento de Indicadores de los Programas Presupuestarios del Instituto. Coordinación de Planeación. Secretaría Ejecutiva. Instituto Electoral y de Participación Ciudadana de Yucatán.	Secretaría Ejecutiva Coordinación de Planeación	29/10/2019	31/10/2019
2019	01/07/2019	30/09/2019	Operación y Administración del Instituto	Difusión interna de la Misión, Visión, Valores y Objetivos Estratégicos del IEPAC	Porcentaje de servidores públicos del IEPAC que conocen la Identidad Institucional	Eficacia	Mide la proporción de tra	$A = (B/C) * 100$	Porcentaje	Trimestral	ND	68%	NA	Ascendente	Cuestionarios sobre la Identidad Institucional. Coordinación de Planeación. Secretaría Ejecutiva.	Secretaría Ejecutiva Coordinación de Planeación	29/10/2019	31/10/2019
2019	01/07/2019	30/09/2019	Operación y Administración del Instituto	Impartición de cursos-talleres para el diseño de los programas presupuestarios del Instituto	Promedio de áreas que asisten a los cursos-talleres	Eficacia	Mide la asistencia de los s	$A = (B/C)$	Áreas administrativas del Instituto	Trimestral	ND	3	100	Ascendente	Registro de participantes a los cursos de PbR. Coordinación de Planeación. Secretaría Ejecutiva. Instituto Electoral y de Participación Ciudadana de Yucatán.	Secretaría Ejecutiva Coordinación de Planeación	29/10/2019	31/10/2019
2019	01/07/2019	30/09/2019	Operación y Administración del Instituto	Impartición de cursos-talleres para el diseño de los programas presupuestarios del Instituto	Porcentaje de Encuestas de calidad sobre el curso con resultados satisfactorios	Calidad	Mide la proporción de as	$A = (B/C) * 100$	Porcentaje	Trimestral	6	6	100	Ascendente	Encuesta de satisfacción sobre el curso. Coordinación de Planeación. Secretaría Ejecutiva. Instituto Electoral y de Participación Ciudadana de Yucatán.	Secretaría Ejecutiva Coordinación de Planeación	29/10/2019	31/10/2019
2019	01/07/2019	30/09/2019	Operación y Administración del Instituto	Acompañamiento técnico en la elaboración de las Unidades Básicas de Presupuestación	Porcentaje de áreas con presupuesto en UBP	Eficacia	Mide la proporción de ár	$A = (B/C) * 100$	Porcentaje	Semestral	ND	100	100	Ascendente	Unidades Básicas de Presupuestación. Coordinación de Planeación. Secretaría Ejecutiva. Instituto Electoral y de Participación Ciudadana de Yucatán.	Secretaría Ejecutiva Coordinación de Planeación	29/10/2019	31/10/2019
2019	01/07/2019	30/09/2019	Operación y Administración del Instituto	Integración trimestral de indicadores y sus alcances	Porcentaje de áreas que entregan su información en tiempo y forma	Eficacia	Mide de manera trimestr	$A = (B/C) * 100$	Porcentaje	Trimestral	ND	100	77	Ascendente	Seguimiento de Indicadores de los Programas Presupuestarios del Instituto. Coordinación de Planeación. Secretaría Ejecutiva. Instituto Electoral y de Participación Ciudadana de Yucatán.	Secretaría Ejecutiva Coordinación de Planeación	29/10/2019	31/10/2019
2019	01/07/2019	30/09/2019	Operación y Administración del Instituto	Elaboración de reportes de resultados	Número de Informes sobre el Seguimiento de los Indicadores	Eficacia	Mide la integración de res	$A = A$	Documentos	Trimestral	ND	4	3	Ascendente	Reporte de resultados en las metas planteadas. Coordinación de Planeación. Secretaría Ejecutiva. Instituto Electoral y de Participación Ciudadana de Yucatán.	Secretaría Ejecutiva Coordinación de Planeación	29/10/2019	31/10/2019
2019	01/07/2019	30/09/2019	Operación y Administración del Instituto	Servicios de Comunicación Social otorgados.	Porcentaje de publicaciones en medios masivos y transmisiones en vivo.	Eficacia	Conocer para su difusión	$A = (B/C) * 100$	Porcentaje	Mensual	ND	100%	180%	Ascendente	Informe sobre publicaciones y transmisiones en vivo realizadas. Oficina de Comunicación Social y Logística. Presidencia. Instituto Electoral y de Participación Ciudadana de Yucatán.	Secretaría Ejecutiva Coordinación de Planeación	29/10/2019	31/10/2019
2019	01/07/2019	30/09/2019	Operación y Administración del Instituto	Difusión de la imagen institucional.	Porcentaje de publicaciones.	Eficacia	Conocer el porcentaje de	$A = (B/C) * 100$	Porcentaje	Mensual	ND	100%	180%	Ascendente	Informe sobre publicaciones realizadas. Oficina de Comunicación Social y Logística. Presidencia. Instituto Electoral y de Participación Ciudadana de Yucatán.	Presidencia Comunicación Social y Secretaría Ejecutiva	29/10/2019	31/10/2019
2019	01/07/2019	30/09/2019	Operación y Administración del Instituto	Implementación el protocolo y logística de eventos realizados.	Porcentaje de aplicación del protocolo y logística en eventos	Eficacia	Conocer el número de ev	$A = (B/C) * 100$	Porcentaje	Anual	ND	100%	100%	Ascendente	Firmas de convenio entre el Instituto y otras instituciones, foros, talleres o congresos que organice el Instituto. Oficina de Comunicación Social y Logística. Presidencia. Instituto Electoral y de Participación Ciudadana de Yucatán.	Presidencia Comunicación Social y Secretaría Ejecutiva	29/10/2019	31/10/2019
2019	01/07/2019	30/09/2019	Operación y Administración del Instituto	Representación legal del Consejo General del Instituto.	Porcentaje de actos realizados en representación del Instituto	Eficacia	Mide la proporción de ac	$A = (B/C) * 100$	Porcentaje	Trimestral	100%	100%	278%	Ascendente	Presidencia	Presidencia Comunicación Social y Secretaría Ejecutiva	29/10/2019	31/10/2019
2019	01/07/2019	30/09/2019	Operación y Administración del Instituto	Suscripción de Convenios de Coordinación y Colaboración administrativos	Porcentaje de convenios de coordinación y colaboración suscritos	Eficacia	Mide la proporción de co	$A = (B/C) * 100$	Porcentaje	Anual	100%	100%	150%	Ascendente	Convenios suscritos y el cumplimiento de los mismos.	Presidencia y Secretaría Ejecutiva	29/10/2019	31/10/2019

2019	01/07/2019	30/09/2019	Operación y Administración del Instituto	Dirección de Sesiones del Consejo General y de la Junta General Ejecutiva.	Porcentaje de informes de sesiones del Consejo General y Junta General Ejecutiva	Eficacia	Mide la proporción de inf	A= (B/C)*100	Porcentaje	Trimestral	100%	100%	367%	Ascendente	Presidencia	Presidencia y Secretaría Ejecutiva	29/10/2019	31/10/2019
2019	01/07/2019	30/09/2019	Operación y Administración del Instituto	Informe Semestral en cumplimiento de la Ley rendido	Porcentaje de informes de la actividades realizadas	Eficacia	Mide la proporción de ac	A= (B/C)*100	Porcentaje	Semestral	100%	100%	100	Ascendente	Informe Semestral del IEPAC presentado al Consejo General, Consejo	Presidencia y Secretaría Ejecutiva	29/10/2019	31/10/2019
2019	01/07/2019	30/09/2019	Operación y Administración del Instituto	Presentación de las actividades realizadas por la Junta General Ejecutiva, así como de las demás	Porcentaje de actividades realizadas por el IEPAC	Eficacia	Mide la proporción de ac	A= (B/C)*100	Porcentaje	Semestral	100%	100%	100	Ascendente	Informes semestrales del IEPAC. Presidencia	Presidencia y Secretaría Ejecutiva	29/10/2019	31/10/2019
2019	01/07/2019	30/09/2019	Operación y Administración del Instituto	Modelo de Transversalización de la perspectiva de género, igualdad e inclusión en el Instituto implementado.	Porcentaje de áreas que participan en el Modelo de transversalización de la perspectiva de Género	Eficacia		A= (B/C)*100	Porcentaje	Trimestral	ND	100%	78	Ascendente	Reportes de avance de seguimiento en la incorporación de áreas al Modelo de Transversalización de la perspectiva de Género. Oficina de Igualdad de Género y No Discriminación	Presidencia y Secretaría Ejecutiva	29/10/2019	31/10/2019
2019	01/07/2019	30/09/2019	Operación y Administración del Instituto	Elaboración de documentos para la implementación del modelo de transversalización de la perspectiva de género, igualdad e inclusión en el Instituto.	Porcentaje de documentos para la implementación del modelo de transversalización de la perspectiva de género, igualdad e inclusión en el Instituto.	Eficacia		A= (B/C)*100	Porcentaje	Trimestral	ND	100%	125	Ascendente	Minutas de acuerdos de los documentos programados a realizar por el grupo de trabajo de igualdad y no discriminación consistentes en el marco para la implementación de acciones hacia la implementación del modelo de transversalización de la perspectiva de igualdad de género y no discriminación y los documentos acordados a elaborar. Oficina de Igualdad de Género y No Discriminación	Presidencia Unidad de Equidad de Género y Secretaría Ejecutiva	29/10/2019	31/10/2019
2019	01/07/2019	30/09/2019	Operación y Administración del Instituto	Seguimiento a los acuerdos en reuniones de trabajo de la Red Interna para la implementación del modelo de transversalización de la perspectiva de género, igualdad e inclusión en el	Porcentaje de acuerdos cumplidos	Eficacia	Mide el cumplimiento de	A= (B/C)*100	Porcentaje	Trimestral	ND	100%	233	Ascendente	Minutas de reuniones de trabajo de las reuniones del grupo de trabajo de Igualdad y no discriminación institucional consistentes en definición de acuerdos, formato de seguimiento a acuerdos y acciones. Oficina de Igualdad de Género y No Discriminación	Presidencia Unidad de Equidad de Género y Secretaría Ejecutiva	29/10/2019	31/10/2019
2019	01/07/2019	30/09/2019	Operación y Administración del Instituto	Seguimiento al cumplimiento de los requerimientos necesarios para la certificación de la Norma Mexicana en Igualdad Laboral y No Discriminación	Porcentaje de avance de cumplimiento para la certificación de la Norma Mexicana en Igualdad Laboral y No Discriminación	Eficacia		A= (B/C)*100	Porcentaje	Trimestral	ND	100%	100	Ascendente	Minutas de los acuerdos establecidos en las reuniones de trabajo, formato de seguimiento los requisitos cumplidos con base a lo establecido en la Norma Mexicana en Igualdad Laboral y No Discriminación. Oficina de Igualdad de Género y No Discriminación	Presidencia Unidad de Equidad de Género y Secretaría Ejecutiva	29/10/2019	31/10/2019
2019	01/07/2019	30/09/2019	Operación y Administración del Instituto	Difusión en materia de igualdad en el ejercicio de los derechos político electorales realizada.	Porcentaje de documentos en materia de igualdad de en el ejercicio de los derechos político electorales difundidos	Eficacia		A= (B/C)*100	Porcentaje	Trimestral	ND	100%	100	Ascendente	Registros de asistencia de cada uno de los eventos programados a realizarse y reportes de resultados sobre los documentos difundidos. Oficina de Igualdad de Género y No Discriminación	Presidencia Unidad de Equidad de Género y Secretaría Ejecutiva	29/10/2019	31/10/2019
2019	01/07/2019	30/09/2019	Operación y Administración del Instituto	Difusión de material impreso y digital para la igualdad del ejercicio de los derechos político electorales	Porcentaje de difusión material impreso y digital para la igualdad del ejercicio de los derechos político electorales	Eficacia		A= (B/C)*100	Porcentaje	Trimestral	ND	100%	100	Ascendente	Reporte de impacto respecto al material difundido. Oficina de Igualdad de Género y No Discriminación	Presidencia Unidad de Equidad de Género y Secretaría Ejecutiva	29/10/2019	31/10/2019
2019	01/07/2019	30/09/2019	Operación y Administración del Instituto	Administración de información en materia de igualdad en el ejercicio de los derechos político	Porcentaje de actualizaciones del Portal Web	Eficacia		A= (B/C)*100	Porcentaje	Trimestral	ND	100%	100	Ascendente	Documentos para la actualización del portal web. Oficina de Igualdad de Género y No Discriminación	Presidencia Unidad de Equidad de Género y Secretaría Ejecutiva	29/10/2019	31/10/2019
2019	01/07/2019	30/09/2019	Operación y Administración del Instituto	Organización de eventos para dar a conocer las herramientas para la igualdad del ejercicio de los derechos político electorales en grupos de situación de vulnerabilidad	Promedio de personas que asisten a por evento de difusión en materia de igualdad de género e igualdad del ejercicio de los derechos político electorales	Eficacia	Mide el alcance del event	A= B/C	Personas por evento	Trimestral	ND	100	120	Ascendente	Listas de asistencia, fotografías y evidencia documental. Oficina de Igualdad de Género y No Discriminación	Presidencia Unidad de Equidad de Género y Secretaría Ejecutiva	29/10/2019	31/10/2019
2019	01/07/2019	30/09/2019	Operación y Administración del Instituto	Formación y gestión de la Red de Mujeres Políticas en Yucatán	Porcentaje de mujeres en cargos públicos del elección popular integradas a la Red de Mujeres Políticas en Yucatán	Eficacia	Mide la participación de	A= (B/C)*100	Porcentaje	Trimestral	ND	100%	110	Ascendente	Cartas de consentimiento, informe de actividades, listas de asistencia y encuestas de calidad. Oficina de Igualdad de Género y No Discriminación	Presidencia Unidad de Equidad de Género y Secretaría Ejecutiva	29/10/2019	31/10/2019
2019	01/07/2019	30/09/2019	Operación y Administración del Instituto	Servicios de tecnologías de la información y de diseño gráfico proporcionados	Porcentaje de atención de servicios de tecnologías de la información proporcionados	Eficacia	Medir la proporción de at	A= (B/C)*100	Porcentaje	Trimestral	100%	90%	117%	Ascendente	Bitácora de hojas de servicio. Dirección de Tecnologías de la Información (Unidad de Informática y Diseño). Bitácora de hojas de servicio. Dirección de Tecnologías de la Información (Unidad de Informática y Diseño). Instituto Electoral y de Participación Ciudadana en Yucatán.	Presidencia Unidad de Equidad de Género y Secretaría Ejecutiva	29/10/2019	31/10/2019
2019	01/07/2019	30/09/2019	Operación y Administración del Instituto	Suministro de servicios relativos a soporte técnico e infraestructura de comunicaciones en materia de	Porcentaje de atención a solicitudes de servicios en materia de soporte técnico	Eficacia	Medir el porcentaje de av	A= (B/C)*100	Porcentaje	Trimestral	100%	90%	158%	Ascendente	Bitácora de hojas de servicio. Dirección de Tecnologías de la Información (Unidad de Informática y Diseño). Instituto Electoral y de Participación Ciudadana en Yucatán.	Dirección de Tecnologías de la Información y Secretaría Ejecutiva	29/10/2019	31/10/2019

2019	01/07/2019	30/09/2019	Operación y Administración del Instituto	Suministro de servicios relativos a diseño gráfico, edición e impresión de documentos.	Porcentaje de atención de solicitudes de servicios en materia de diseño gráfico	Eficacia	Medir el porcentaje de av	$A = (B/C) * 100$	Porcentaje	Trimestral	100%	90%	122%	Ascendente	Bitácora de hojas de servicio. Dirección de Tecnologías de la Información (Unidad de Informática y Diseño). Bitácora de hojas de servicio. Dirección de Tecnologías de la Información (Unidad de Informática y Diseño). Instituto Electoral y de Participación Ciudadana en Yucatán.	Dirección de Tecnologías de la Información y Secretaría Ejecutiva	29/10/2019	31/10/2019
2019	01/07/2019	30/09/2019	Operación y Administración del Instituto	Administración técnica del portal web institucional.	Porcentaje de atención de solicitudes de actualización al portal web institucional	Eficacia	Medir el porcentaje de av	$A = (B/C) * 100$	Porcentaje	Trimestral	100%	90%	159%	Ascendente	Bitácora de hojas de servicio. Unidad de Informática y Diseño. Dirección de Tecnologías de la Información. Bitácora de hojas de servicio. Dirección de Tecnologías de la Información (Unidad de Informática y Diseño). Instituto Electoral y de Participación Ciudadana en Yucatán.	Dirección de Tecnologías de la Información y Secretaría Ejecutiva	29/10/2019	31/10/2019
2019	01/07/2019	30/09/2019	Operación y Administración del Instituto	Informes de actividades y resultados proporcionados	Entrega de informes de actividades y resultados de acuerdo a normatividad	Eficacia	Conocer el porcentaje de	$A = (B/C) * 100$		Anual	NA	NA	NA	Ascendente	Oficio de entrega al consejo general y al H. Congreso del estado de Yucatán debidamente sellados. Instituto Electoral y de Participación Ciudadana en Yucatán.	Dirección de Tecnologías de la Información y Secretaría Ejecutiva	29/10/2019	31/10/2019
2019	01/07/2019	30/09/2019	Operación y Administración del Instituto	Auditorías	Entrega de informes ejecutivos al 100%	Eficacia	Conocer el porcentaje de	$A = (B/C) * 100$		Anual	NA	NA	NA	Ascendente	Informes ejecutivos de los auditores. Instituto Electoral y de Participación Ciudadana en Yucatán.	Órgano Interno de Control	29/10/2019	31/10/2019
2019	01/07/2019	30/09/2019	Operación y Administración del Instituto	Informe de procedimientos legales llevados a servidores públicos por faltas administrativas.	Procedimientos legales	Eficacia y eficiencia	Conocer el porcentaje pr	Investigación y procedimientos iniciados en su caso de conformidad a la ley de responsabilidades administrativas del estado de Yucatán.		Anual	NA	NA	NA	Ascendente	Número de expedientes abiertos de procedimientos iniciados. Instituto Electoral y de Participación Ciudadana en Yucatán.	Órgano Interno de Control	29/10/2019	31/10/2019
2019	01/07/2019	30/09/2019	Operación y Administración del Instituto	Investigaciones	Procedimientos legales a servidores públicos por faltas administrativas	Eficacia y eficiencia	Conocer el porcentaje de	Número de procedimientos iniciados por las áreas legales / número de servidores públicos del instituto.		Anual	NA	NA	NA	Ascendente	Oficio de entrega de notificaciones a los servidores públicos a los cuales se les determine una responsabilidad administrativa. Instituto Electoral y de Participación Ciudadana en Yucatán.	Órgano Interno de Control	29/10/2019	31/10/2019
2019	01/07/2019	30/09/2019	Operación y Administración del Instituto	Auditorías a las Agrupaciones Políticas estatales realizadas.	Porcentaje de agrupaciones políticas Estatales que solventan sus Observaciones	Eficacia	Mide el total de las Obser	$A = (B/C) * 100$	Porcentaje	Trimestral	ND	75%	80%	Ascendente	Dictamen y Proyecto de Resolución de las Agrupaciones Políticas estatales. Unidad de Fiscalización. Instituto Electoral y de Participación Ciudadana en Yucatán.	Órgano Interno de Control	29/10/2019	31/10/2019
2019	01/07/2019	30/09/2019	Operación y Administración del Instituto	Revisión del informe Anual sobre el origen, destino y aplicación de los recursos que reciben por cualquier modalidad las	Porcentaje del Informe Anual de las Agrupaciones Políticas Estatales revisados	Eficacia	Mide el total de informes	$A = (B/C) * 100$	Porcentaje	Trimestral	100%	100%	100%	Ascendente	Informe Anual de las Agrupaciones Políticas Estatales. Unidad de Fiscalización. Instituto Electoral y de Participación Ciudadana en Yucatán.	Unidad de Fiscalización y Secretaría Ejecutiva	29/10/2019	31/10/2019
2019	01/07/2019	30/09/2019	Operación y Administración del Instituto	Elaboración del Dictamen consolidado y el proyecto de resolución del Informe anual de las Agrupaciones Políticas	Porcentaje de dictámenes y Proyectos de Resolución realizados a las Agrupaciones Políticas estatales	Eficacia	Mide el Total de Dictáme	$A = (B/C) * 100$	Porcentaje	Trimestral	100%	100%	N/A	Ascendente	Dictamen y Proyecto de Resolución de las Agrupaciones Políticas estatales. Unidad de Fiscalización. Instituto Electoral y de Participación Ciudadana en Yucatán.	Unidad de Fiscalización y Secretaría Ejecutiva	29/10/2019	31/10/2019
2019	01/07/2019	30/09/2019	Operación y Administración del Instituto	Auditorías a las organizaciones de Ciudadanos que pretendan obtener su Registro como Partido Político estatal realizadas.	Porcentaje de las Organizaciones de Ciudadanos que pretendan obtener su registro como Partido político estatal que solventan sus Observaciones.	Eficacia	Mide el total de las Obser	$A = (B/C) * 100$	Porcentaje	Trimestral	ND	66.67%	70	Ascendente	Dictamen y Proyecto de Resolución de los ciudadanos que pretendan Obtener su registro como partido político estatal. Unidad de Fiscalización. Instituto Electoral y de Participación Ciudadana en Yucatán.	Unidad de Fiscalización y Secretaría Ejecutiva	29/10/2019	31/10/2019
2019	01/07/2019	30/09/2019	Operación y Administración del Instituto	Revisión del Informe Mensual sobre el origen, monto y destino y aplicación de los recursos que obtengan las Organizaciones de Ciudadanos para el desarrollo de sus actividades tendientes a la	Porcentaje de revisión a Informes Mensuales de las Organizaciones de Ciudadanos	Eficacia	Mide el total de informes	$A = (B/C) * 100$	Porcentaje	Trimestral	ND	100%	100%	Ascendente	Informes Mensuales de las Organizaciones de ciudadanos que pretendan obtener su registro como partido político estatal. Unidad de Fiscalización. Instituto Electoral y de Participación Ciudadana en Yucatán.	Unidad de Fiscalización y Secretaría Ejecutiva	29/10/2019	31/10/2019
2019	01/07/2019	30/09/2019	Operación y Administración del Instituto	Elaboración del Dictamen Consolidado y el Proyecto de resolución cuando concluya la obligación de la presentación de los informes mensuales por parte de las Organizaciones de	Porcentaje de elaboración de Dictámenes y Proyectos de Resolución realizados a las Organizaciones de Ciudadanos	Eficacia	Mide el total de Dictáme	$A = (B/C) * 100$	Porcentaje	Trimestral	ND	100%	N/A	Ascendente	Dictamen y Proyecto de Resolución de los ciudadanos que pretendan Obtener su registro como partido político estatal. Unidad de Fiscalización. Instituto Electoral y de Participación Ciudadana en Yucatán.	Unidad de Fiscalización y Secretaría Ejecutiva	29/10/2019	31/10/2019
2019	01/07/2019	30/09/2019	Operación y Administración del Instituto	Auditoría a los procesos de Participación Ciudadana Realizadas	Porcentaje de Observaciones Solventadas en los procesos de Participación Ciudadana	Eficacia	Mide el total de las obser	$A = (B/C) * 100$	Porcentaje	Trimestral	ND	80%	N/A	Ascendente	Dictamen y Proyecto de Resolución de los Procesos de Participación Ciudadana. Unidad de Fiscalización. Instituto Electoral y de Participación Ciudadana en Yucatán.	Unidad de Fiscalización y Secretaría Ejecutiva	29/10/2019	31/10/2019

2019	01/07/2019	30/09/2019	Operación y Administración del Instituto	Implementación de procesos de auditoría al Informe de los Ingresos y Gastos que se realicen por los Ciudadanos y las Autoridades durante los Procesos de Participación Ciudadana.	Porcentaje de auditorías realizadas a los Informes de Ingresos y gastos de los procedimientos de Participación Ciudadana	Eficacia	Mide el total de las auditorías	$A = (B/C) * 100$	Porcentaje	Trimestral	ND	100%	N/A	Ascendente	Informe entregado por los ciudadanos en los Procesos de Participación Ciudadana. Unidad de Fiscalización. Instituto Electoral y de Participación Ciudadana en Yucatán.	Unidad de Fiscalización y Secretaría Ejecutiva	29/10/2019	31/10/2019
2019	01/07/2019	30/09/2019	Operación y Administración del Instituto	Elaboración del Dictamen Consolidado y Proyecto de Resolución al vencimiento del plazo para la revisión del Informe de Participación Ciudadana.	Porcentaje de dictámenes y Proyectos de resolución de los Procedimientos de Participación Ciudadana	Eficacia	Mide el total de Dictámenes	$A = (B/C) * 100$	Porcentaje	Trimestral	ND	100%	N/A	Ascendente	Dictamen Consolidado y Proyecto de Resolución. Unidad de Fiscalización. Instituto Electoral y de Participación Ciudadana en Yucatán.	Unidad de Fiscalización y Secretaría Ejecutiva	29/10/2019	31/10/2019
2019	01/07/2019	30/09/2019	Operación y Administración del Instituto	Elaboración del Reglamento de Fiscalización para los Procedimientos de Participación Ciudadana.	Número de Reglamentos de Fiscalización elaborados	Eficacia	Mide el total del Reglamento	A= A	Documento	Trimestral	ND	1	1	Ascendente	Reglamento de Fiscalización para los procedimientos de Participación Ciudadana. Unidad de Fiscalización. Instituto Electoral y de Participación Ciudadana en Yucatán.	Unidad de Fiscalización y Secretaría Ejecutiva	29/10/2019	31/10/2019
2019	01/07/2019	30/09/2019	Operación y Administración del Instituto	Impartición de Pláticas sobre el Reglamento de Fiscalización en materia de los Procesos de Participación Ciudadana	Porcentaje de pláticas impartidas sobre el Reglamento de Fiscalización de Participación Ciudadana	Eficacia	Mide el total de Pláticas	$A = (B/C) * 100$	Porcentaje	Trimestral	ND	100%	0	Ascendente	Informe sobre Pláticas Impartidas. Unidad de Fiscalización. Instituto Electoral y de Participación Ciudadana en Yucatán.	Unidad de Fiscalización y Secretaría Ejecutiva	29/10/2019	31/10/2019
2019	01/07/2019	30/09/2019	Operación y Administración del Instituto	Servicios Jurídicos para el Instituto proporcionados	Porcentaje de solicitudes de servicios jurídicos y sesiones del Consejo General atendidas	Eficacia	Conocer el porcentaje de	$A = (B/C) * 100$	Porcentaje	Trimestral	100%	100%	93	Ascendente	Documentos elaborados. Dirección Jurídica. Instituto Electoral y de Participación Ciudadana en Yucatán.	Unidad de Fiscalización y Secretaría Ejecutiva	29/10/2019	31/10/2019
2019	01/07/2019	30/09/2019	Operación y Administración del Instituto	Elaboración de la documentación legal sobre las sesiones del Consejo General	Porcentaje de actas de sesiones programadas a realizar por el Consejo General	Eficacia	Medir el porcentaje de av	$A = (B/C) * 100$	Porcentaje	Trimestral	100%	100%	118	Ascendente	Documentos elaborados. Dirección Jurídica. Instituto Electoral y de Participación Ciudadana en Yucatán.	Dirección Jurídica y Secretaría Ejecutiva	29/10/2019	31/10/2019
2019	01/07/2019	30/09/2019	Operación y Administración del Instituto	Atención de solicitudes de asesoría, orientación y servicios efectuadas a la Dirección Jurídica	Porcentaje de asesoría legal	Eficacia	Conocer el porcentaje de	$A = (B/C) * 100$	Porcentaje	Trimestral	100%	100%	93	Ascendente	Documentos elaborados. Dirección Jurídica. Instituto Electoral y de Participación Ciudadana en Yucatán.	Dirección Jurídica y Secretaría Ejecutiva	29/10/2019	31/10/2019
2019	01/07/2019	30/09/2019	Operación y Administración del Instituto	Atención de solicitudes de asesoría, orientación y servicios efectuadas a la Dirección Jurídica	Porcentaje de elaboración de documentos de soporte jurídico que requiera el Instituto	Eficacia	Conocer la atención que	$A = (B/C) * 100$	Porcentaje	Trimestral	100%	100%	93	Ascendente	Libro de control de proyectos normativos del IEPAC. Dirección Jurídica. Coordinación de investigación. Instituto Electoral y de Participación Ciudadana en Yucatán.	Dirección Jurídica y Secretaría Ejecutiva	29/10/2019	31/10/2019
2019	01/07/2019	30/09/2019	Operación y Administración del Instituto	Procedimiento post-electoral administrado	Porcentaje de actividades post-proceso realizadas	Eficacia	Conocer el porcentaje de	$A = (B/C) * 100$	Porcentaje	Trimestral	N/A	100%	125%	Ascendente	Informes documentados y Registros estadísticos del procedimiento post-electoral. Dirección de organización electoral y participación ciudadana.	Dirección Jurídica y Secretaría Ejecutiva	29/10/2019	31/10/2019
2019	01/07/2019	30/09/2019	Operación y Administración del Instituto	Destrucción, bajo procedimientos ecológicos de reciclaje, la documentación y material electoral utilizado y sobrante en el proceso electoral.	Porcentaje de material destruido	Eficacia	Conocer el porcentaje de	$A = (B/C) * 100$	Porcentaje	Trimestral	N/A	100%	100	Descendente	Informe de actividades y Constancia de destrucción de empresa recicladora. Dirección de organización electoral y participación ciudadana. Instituto Electoral y de Participación Ciudadana en Yucatán.	Dirección Ejecutiva de Organización Electoral y de Participación Ciudadana y Secretaría Ejecutiva	29/10/2019	31/10/2019
2019	01/07/2019	30/09/2019	Operación y Administración del Instituto	Entrega de información histórica de los resultados electorales locales.	Porcentaje de avance en el procesamiento estadístico de los resultados electorales 2017-2018	Eficacia	Conocer la estadística de	$A = (B/C) * 100$	Porcentaje	Trimestral	N/A	100%	600	Ascendente	Tablas de resultados electorales. Dirección de organización electoral y participación ciudadana. Instituto Electoral y de Participación Ciudadana en Yucatán.	Dirección Ejecutiva de Organización Electoral y de Participación Ciudadana y Secretaría Ejecutiva	29/10/2019	31/10/2019
2019	01/07/2019	30/09/2019	Operación y Administración del Instituto	Clasificación de material electoral que puede ser reutilizado en futuros procesos electorales.	Porcentaje de material reutilizable	Eficacia	Conocer la proporción de	$A = (B/C) * 100$	Porcentaje	Trimestral	N/A	80%	57.60%	Ascendente	Informe final de las actividades realizadas para la recuperación de los materiales electorales e inventario de los materiales electorales susceptibles de reutilización en próximos procesos electorales. Dirección de organización electoral y participación ciudadana. Instituto Electoral y de Participación Ciudadana en Yucatán.	Dirección Ejecutiva de Organización Electoral y de Participación Ciudadana y Secretaría Ejecutiva	29/10/2019	31/10/2019
2019	01/07/2019	30/09/2019	Operación y Administración del Instituto	Realización de Asambleas distritales por parte de las organizaciones ciudadanas que pretendan constituirse como partido político local.	Porcentaje de Asambleas Distritales realizadas	Eficacia	Conocer el porcentaje de	$A = (B/C) * 100$	Porcentaje	Trimestral	N/A	100%	100%	Ascendente	Formato de solicitud de realización de asambleas. Dirección de organización electoral y participación ciudadana. Instituto Electoral y de Participación Ciudadana en Yucatán.	Dirección Ejecutiva de Organización Electoral y de Participación Ciudadana y Secretaría Ejecutiva	29/10/2019	31/10/2019
2019	01/07/2019	30/09/2019	Operación y Administración del Instituto	Atribuciones del Consejo General	Porcentaje de sesiones del Consejo	Eficacia	Mide la asistencia de los	$A = (B/C) * 100$	Porcentaje	Trimestral	100	100	100	Ascendente	Actas de sesiones del consejo general. Consejo General. Instituto Electoral y de Participación Ciudadana en Yucatán.	Dirección Ejecutiva de Organización Electoral y de Participación Ciudadana y Secretaría Ejecutiva	29/10/2019	31/10/2019
2019	01/07/2019	30/09/2019	Operación y Administración del Instituto	Estudiar, examinar, opinar y dictaminar los asuntos relacionados con las atribuciones	Porcentaje de sesiones del Consejo	Eficacia	Mide la asistencia de los	$A = (B/C) * 100$	Porcentaje	Trimestral	100	100	100	Ascendente	Actas de sesiones del consejo general. Consejo General. Instituto Electoral y de Participación Ciudadana en Yucatán.	Oficina de Consejeros Secretaría Ejecutiva	29/10/2019	31/10/2019
2019	01/07/2019	30/09/2019	Participación Ciudadana	Catálogo de Obras Públicas y Actos Transcendentales publicado	Porcentaje de Catálogos de Políticas Públicas y Actos Gubernamentales publicados en medios de comunicación impresos	Eficacia	Conocer la proporción de	$A = (B/C) * 100$	Porcentaje	Trimestral	100%	100%	N/A	Ascendente	Acuerdo del Consejo General por el que se aprueba la publicación de los Catálogos presentados. Minutas de trabajo presentadas por cada Junta. Dirección de Organización Electoral y de Participación Ciudadana. Instituto Electoral y de Participación Ciudadana en Yucatán.	Dirección Ejecutiva de Organización Electoral y de Participación Ciudadana y Secretaría Ejecutiva	29/10/2019	31/10/2019

2019	01/07/2019	30/09/2019	Participación Ciudadana	Catálogo de Obras Públicas y Actos Trascendentales publicado	Porcentaje de sujetos obligados que entregan su Catálogo de Obras Públicas y Actos Trascendentales	Eficacia	Conocer el cumplimiento	$A=(B/C)*100$	Porcentaje	Trimestral	100%	100	N/A	Ascendente	Catálogos de Obras Públicas y Actos Trascendentales de los Sujetos Obligados. Dirección de Organización Electoral y Participación Ciudadana. Instituto Electoral y de Participación Ciudadana en Yucatán.	Dirección Ejecutiva de Organización Electoral y de Participación Ciudadana y Secretaría Ejecutiva	29/10/2019	31/10/2019
2019	01/07/2019	30/09/2019	Participación Ciudadana	Difusión del Catálogo de Obras Públicas y Actos Trascendentales.	Número medios de información mediante los cuales se difunde el catálogo	Eficacia	Conocer el cumplimiento	$A= A$	Medios informativos	Trimestral	3	3	N/A	Ascendente		Dirección Ejecutiva de Organización Electoral y de Participación Ciudadana y Secretaría Ejecutiva	29/10/2019	31/10/2019
2019	01/07/2019	30/09/2019	Participación Ciudadana	Notificación a los sujetos obligados para la entrega del Catálogo de Obras Públicas y Actos Trascendentales.	Porcentaje de sujetos obligados notificados	Eficacia	Conocer la proporción de	$A= (B/C)*100$	Porcentaje	Trimestral	100%	100	N/A	Ascendente	Acuses de recibo por parte de la autoridad municipal. Dirección de Organización Electoral y de Participación Ciudadana. Instituto Electoral y de Participación Ciudadana en Yucatán.	Dirección Ejecutiva de Organización Electoral y de Participación Ciudadana y Secretaría Ejecutiva	29/10/2019	31/10/2019
2019	01/07/2019	30/09/2019	Participación Ciudadana	Impartición de pláticas a los ayuntamientos para la elaboración del Catálogo de Obras Públicas y Actos Trascendentales.	Porcentaje de ayuntamientos a los que se les impartieron pláticas	Eficacia	Conocer la proporción de	$A= (B/C)*100$	Porcentaje	Trimestral	100%	100	N/A	Ascendente	Registro de asistencia por plática impartida en los municipios. Dirección de Organización Electoral y de Participación Ciudadana. Instituto Electoral y de Participación Ciudadana en Yucatán.	Dirección Ejecutiva de Organización Electoral y de Participación Ciudadana y Secretaría Ejecutiva	29/10/2019	31/10/2019
2019	01/07/2019	30/09/2019	Participación Ciudadana	Integración del Catálogo de Obras Públicas y Actos Trascendentales.	Porcentaje de Catálogos de Políticas Públicas y Actos Gubernamentales integrados	Eficacia	Conocer la proporción de	$A= (B/C)*100$	Porcentaje	Trimestral	100%	100	N/A	Ascendente	Catálogo de Obras Públicas y Actos Trascendentales. Dirección de Organización Electoral y de Participación Ciudadana. Instituto Electoral y de Participación Ciudadana en Yucatán.	Dirección Ejecutiva de Organización Electoral y de Participación Ciudadana y Secretaría Ejecutiva	29/10/2019	31/10/2019
2019	01/07/2019	30/09/2019	Participación Ciudadana	Eventos para la interacción y acercamiento entre autoridades gubernamentales, asociaciones civiles y ciudadanía en general.	Porcentaje de eventos de promoción para la participación ciudadana	Eficacia	Conocer la proporción de	$A= (B/C)*100$	Porcentaje	Trimestral	100%	100	163%	Ascendente	Informe documentado. Minutas de trabajo presentadas por cada Junta. Dirección de Organización Electoral y de Participación Ciudadana. Instituto Electoral y de Participación Ciudadana en Yucatán.	Dirección Ejecutiva de Organización Electoral y de Participación Ciudadana y Secretaría Ejecutiva	29/10/2019	31/10/2019
2019	01/07/2019	30/09/2019	Participación Ciudadana	Eventos para la interacción y acercamiento entre autoridades gubernamentales, asociaciones civiles y ciudadanía en general.	Porcentaje de Encuestas de satisfacción con resultados satisfactorios sobre el contenido y organización de los eventos	Calidad	Mide la proporción de en	$A= (B/C)*100$	Porcentaje	Trimestral	N/A	50	100%	Ascendente	Encuestas de satisfacción con resultados satisfactorios sobre el contenido y organización de los eventos. Instituto Electoral y de Participación Ciudadana en Yucatán.	Dirección Ejecutiva de Organización Electoral y de Participación Ciudadana y Secretaría Ejecutiva	29/10/2019	31/10/2019
2019	01/07/2019	30/09/2019	Participación Ciudadana	Impartición de charlas universitarias para propiciar el involucramiento de las y los jóvenes universitarios en la vida política de su municipio.	Porcentaje de charlas universitarias para el impulso y fortalecimiento de la participación ciudadana realizadas.	Eficacia	Conocer la proporción de	$A= (B/C)*100$	Porcentaje	Trimestral	100%	100	187.50%	Ascendente	Informe documentado. Minutas de trabajo presentadas por cada Junta. Dirección de Organización Electoral y de Participación Ciudadana. Instituto Electoral y de Participación Ciudadana en Yucatán.	Dirección Ejecutiva de Organización Electoral y de Participación Ciudadana y Secretaría Ejecutiva	29/10/2019	31/10/2019
2019	01/07/2019	30/09/2019	Participación Ciudadana	Impartición de charlas universitarias para propiciar el involucramiento de las y los jóvenes universitarios en la vida política de su municipio.	Porcentaje de Encuestas de satisfacción con resultados satisfactorios sobre el contenido y organización de las charlas	Calidad	Mide la satisfacción de lo	$A= (B/C)*100$	Porcentaje	Trimestral	87%	100	100.00%	Ascendente	Encuestas de satisfacción con resultados satisfactorios sobre el contenido y organización de los eventos. Instituto Electoral y de Participación Ciudadana en Yucatán.	Dirección Ejecutiva de Organización Electoral y de Participación Ciudadana y Secretaría Ejecutiva	29/10/2019	31/10/2019
2019	01/07/2019	30/09/2019	Participación Ciudadana	Organización de encuentro entre diputados, diputadas y ciudadanía para establecer compromisos de colaboración que impulsen la participación ciudadana.	Porcentaje de participación de diputados	Eficacia	Conocer el nivel de partic	$A= (B/C)*100$	Porcentaje	Trimestral	N/A	25	N/A	Ascendente	Lista de asistencia de Diputados a los eventos. Dirección de Organización Electoral y de Participación Ciudadana. Instituto Electoral y de Participación Ciudadana en Yucatán.	Dirección Ejecutiva de Organización Electoral y de Participación Ciudadana y Secretaría Ejecutiva	29/10/2019	31/10/2019
2019	01/07/2019	30/09/2019	Participación Ciudadana	Organización de encuentro entre diputados, diputadas y ciudadanía para establecer compromisos de colaboración que impulsen la participación ciudadana.	Porcentaje de ciudadanía asistente	Eficacia	Conocer el nivel de partic	$A= (B/C)*100$	Porcentaje	Trimestral	N/A	50	N/A	Ascendente	Lista de asistencia de representantes de las asociaciones civiles invitadas a los encuentros. Dirección de Organización Electoral y de Participación Ciudadana. Instituto Electoral y de Participación Ciudadana en Yucatán.	Dirección Ejecutiva de Organización Electoral y de Participación Ciudadana y Secretaría Ejecutiva	29/10/2019	31/10/2019
2019	01/07/2019	30/09/2019	Participación Ciudadana	Organización de visitas a Estados de la república para el intercambio de experiencias en materia de mecanismos de	Número de estados visitados	Eficacia	Se realizará un viaje a alg	$A= A$	Estados	Semestral	N/A	1	N/A	Ascendente	Informe documentado de visitas a Estados. Dirección de Organización Electoral y de Participación Ciudadana.	Dirección Ejecutiva de Organización Electoral y de Participación Ciudadana y Secretaría Ejecutiva	29/10/2019	31/10/2019
2019	01/07/2019	30/09/2019	Participación Ciudadana	Realización del taller para la redefinición de la Ley de Participación Ciudadana que regula el plebiscito, el referéndum y la iniciativa popular en el Estado de Yucatán.	Porcentaje de minutas de trabajo recibidas	Eficacia	Mide la proporción en la	$A= (B/C)*100$	Porcentaje	Semestral	N/A	100	100%	Ascendente	Minutas presentadas al finalizar el taller para la redefinición de la Ley de Participación Ciudadana. Minutas de trabajo presentadas por cada Junta. Dirección de Organización Electoral y de Participación Ciudadana. Instituto Electoral y de Participación Ciudadana en Yucatán.	Dirección Ejecutiva de Organización Electoral y de Participación Ciudadana y Secretaría Ejecutiva	29/10/2019	31/10/2019
2019	01/07/2019	30/09/2019	Participación Ciudadana	Realización del taller para la redefinición de la Ley de Participación Ciudadana que regula el plebiscito, el referéndum y la iniciativa popular	Porcentaje de estados que participan en el Taller	Eficacia	Conocer la participación d	$A= (B/C)*100$	Porcentaje	Semestral	N/A	50	68.75%	Ascendente	Informe documentado. Dirección de Organización Electoral y Participación Ciudadana. Coordinación de Participación Ciudadana. Instituto Electoral y de Participación Ciudadana en Yucatán.	Dirección Ejecutiva de Organización Electoral y de Participación Ciudadana y Secretaría Ejecutiva	29/10/2019	31/10/2019

2019	01/07/2019	30/09/2019	Participación Ciudadana	Conformación de juntas vecinales de participación ciudadana	Porcentaje de juntas vecinales conformadas	Eficacia	Mide la proporción de co	$A = (B/C) * 100$	Porcentaje	Trimestral	N/A	100	N/A	Ascendente	Minutas de trabajo presentadas por cada Junta Vecinal. Dirección de Organización Electoral y de Participación Ciudadana. Instituto Electoral y de Participación Ciudadana en Yucatán.	Dirección Ejecutiva de Organización Electoral y de Participación Ciudadana y Secretaría Ejecutiva	29/10/2019	31/10/2019
2019	01/07/2019	30/09/2019	Marco Normativo Institucional	Normatividad institucional actualizada	Porcentaje de instrumentos del marco normativo actualizado	Eficacia	Mide la proporción de ins	$A = (B/C) * 100$	Porcentaje	Trimestral	100	100	100	Ascendente	Acuerdos de aprobación de proyectos normativos. Documentación del Consejo General. Dirección Jurídica. www.iepac.mx Leyes, Reglamentos y Lineamientos. Marco normativo. Dirección Jurídica. www.iepac.mx	Dirección Jurídica y Secretaría Ejecutiva	29/10/2019	31/10/2019
2019	01/07/2019	30/09/2019	Marco Normativo Institucional	Normatividad institucional actualizada	Porcentaje del marco jurídico del IEPAC vigente	Eficacia	Mide la proporción de las	$A = (B/C) * 100$	Porcentaje		100	100	100	Ascendente		Dirección Jurídica y Secretaría Ejecutiva	29/10/2019	31/10/2019
2019	01/07/2019	30/09/2019	Marco Normativo Institucional	Elaboración de instrumentos requeridos del marco normativo reglamentario del IEPAC	Porcentaje de instrumentos del marco normativo del IEPAC elaborados	Eficacia	Mide la proporción de las	$A = (B/C) * 100$	Porcentaje	Trimestral	100	100	100	Ascendente	Libro de control de proyectos normativos del IEPAC. Dirección Jurídica. Coordinación de investigación.	Dirección Jurídica y Secretaría Ejecutiva	29/10/2019	31/10/2019
2019	01/07/2019	30/09/2019	Marco Normativo Institucional	Publicación de instrumentos aprobados del marco normativo reglamentario del IEPAC	Porcentaje de instrumentos publicados del marco normativo reglamentario del IEPAC	Eficacia	Mide la proporción en la	$A = (B/C) * 100$	Porcentaje	Trimestral	100	100	100	Ascendente	Acuerdos de aprobación de proyectos normativos. Documentación del Consejo General. Dirección Jurídica. www.iepac.mx Leyes, Reglamentos y Lineamientos. Marco normativo. Dirección Jurídica. www.iepac.mx	Dirección Jurídica y Secretaría Ejecutiva	29/10/2019	31/10/2019
2019	01/07/2019	30/09/2019	Marco Normativo Institucional	Impartición de cursos para la difusión interna del Marco Normativo Vigente del IEPAC	Porcentaje de asistentes al curso que aprobaron la evaluación	Eficacia	Mide el aprovechamiento	$A = (B/C) * 100$	Porcentaje	Trimestral	ND	83	0	Ascendente	Cédula de evaluación aplicada durante el curso. Dirección Jurídica. Lista de asistencia al curso. Dirección Jurídica. Instituto Electoral y de Participación Ciudadana en Yucatán.	Dirección Jurídica y Secretaría Ejecutiva	29/10/2019	31/10/2019
2019	01/07/2019	30/09/2019	Marco Normativo Institucional	Impartición de cursos para la difusión interna del Marco Normativo Vigente del IEPAC	Porcentaje de cursos de difusión impartidos	Eficacia	Mide la proporción de los	$A = (B/C) * 100$	Porcentaje		NA	100	0	Ascendente	Cédula de evaluación aplicada durante el curso. Dirección Jurídica. Lista de asistencia al curso. Dirección Jurídica. Instituto Electoral y de Participación Ciudadana en Yucatán.	Dirección Jurídica y Secretaría Ejecutiva	29/10/2019	31/10/2019
2019	01/07/2019	30/09/2019	Marco Normativo Institucional	Procedimientos Sancionadores Desarrollados	Porcentaje de las quejas o denuncias de los Procedimientos Sancionadores atendidas	Eficacia	Mide el cumplimiento co	$A = (B/C) * 100$	Porcentaje	Anual	ND	100	0	Ascendente	Informes de procesos sancionadores. Unidad Técnica de lo Contencioso Electoral. Secretaría Ejecutiva. https://consultapublicamx.inai.org.mx/vut-web/	Unidad Técnica de lo Contencioso Electoral y Secretaría Ejecutiva	29/10/2019	31/10/2019
2019	01/07/2019	30/09/2019	Marco Normativo Institucional	Trámite de Procedimientos Sancionadores que sean presentados dentro del periodo Ordinario	Porcentaje de las quejas o denuncias de los Procedimientos Sancionadores ordinarios atendidas	Eficacia	Medir la proporción de q	$A = (B/C) * 100$	Porcentaje	Anual	ND	100	0	Ascendente	Oficios de admisión o desechamiento de las denuncias o quejas. Unidad Técnica de lo Contencioso Electoral. Secretaría Ejecutiva. https://consultapublicamx.inai.org.mx/vut-web/	Unidad Técnica de lo Contencioso Electoral y Secretaría Ejecutiva	29/10/2019	31/10/2019
2019	01/07/2019	30/09/2019	Marco Normativo Institucional	Trámite de Procedimientos laborales disciplinarios que sean presentados	Porcentaje de quejas o denuncias de los procedimientos laborales disciplinarios atendidos	Eficacia	Ponderar el número de q	$A = (B/C) * 100$	Porcentaje	Anual	ND	100	0	Ascendente	Oficios de admisión o desechamiento de las denuncias o quejas. Unidad Técnica de lo Contencioso Electoral. Secretaría Ejecutiva. https://consultapublicamx.inai.org.mx/vut-web/	Unidad Técnica de lo Contencioso Electoral y Secretaría Ejecutiva	29/10/2019	31/10/2019
2019	01/07/2019	30/09/2019	Marco Normativo Institucional	Elaboración de un proyecto prontuario para la tramitación de los Procedimientos Administrativos Sancionadores del Instituto Electoral y de Participación Ciudadana de Yucatán	Número de prontuarios para la tramitación de los Procedimientos Administrativos Sancionadores del Instituto Electoral y de Participación Ciudadana de Yucatán	Eficacia	Número que refleja la pro	$A = A$	Documento	Semestral	ND	1	NA	Ascendente	Proyecto de prontuario. Unidad Técnica de lo Contencioso Electoral. Secretaría Ejecutiva. https://consultapublicamx.inai.org.mx/vut-web/	Unidad Técnica de lo Contencioso Electoral y Secretaría Ejecutiva	29/10/2019	31/10/2019
2019	01/07/2019	30/09/2019	Servicio Profesional Nacional Electoral	Actividades del Servicio Profesional Electoral Nacional implementadas en el Órgano Público Local Electoral (OPLE) atendidas.	Porcentaje de solicitudes de seguimiento atendidas en carácter de órgano de enlace por cada actividad	Eficacia	Mide el número de solicit	$A = (B/C) * 100$	Porcentaje	Semestral	ND	100	164%	Ascendente	Informe de labores de la USPE presentado por USPE a la Comisión Permanente del Servicio Profesional Electoral del Instituto y a la Consejera Presidente. Unidad de Servicio Profesional Electoral. Instituto Electoral y de Participación Ciudadana de Yucatán.	Unidad de Servicio Profesional Electoral y Secretaría Ejecutiva	29/10/2019	31/10/2019
2019	01/07/2019	30/09/2019	Servicio Profesional Nacional Electoral	Seguimiento a los procesos de declaración de vacantes, incorporación, inducción, licencias y renuncias del personal SPEN incorporado al Instituto Electoral y de Participación	Porcentaje de procesos atendidos	Eficacia	Mide la proporción de at	$A = (B/C) * 100$	Porcentaje	Semestral	ND	100	360%	Ascendente	Informe de labores de la USPE presentado por USPE a la Comisión Permanente del Servicio Profesional Electoral del Instituto y a la Consejera Presidente. Unidad de Servicio Profesional Electoral. Instituto Electoral y de Participación Ciudadana de Yucatán.	Unidad de Servicio Profesional Electoral y Secretaría Ejecutiva	29/10/2019	31/10/2019
2019	01/07/2019	30/09/2019	Servicio Profesional Nacional Electoral	Seguimiento al Programa de Formación para personal del Servicio Profesional Electoral Nacional incorporado al Instituto Electoral y de Participación Ciudadana de Yucatán.	Porcentaje de solicitudes de seguimiento atendidas en carácter de órgano de enlace IEPAC-INE, en relación al Programa de Formación	Eficacia	Mide la proporción de at	$A = (B/C) * 100$	Porcentaje	Semestral	ND	100	180%	Ascendente	Informe de labores de la USPE presentado por USPE a la Comisión Permanente del Servicio Profesional Electoral del Instituto y a la Consejera Presidente. Unidad de Servicio Profesional Electoral. Instituto Electoral y de Participación Ciudadana de Yucatán.	Unidad de Servicio Profesional Electoral y Secretaría Ejecutiva	29/10/2019	31/10/2019

2019	01/07/2019	30/09/2019	Servicio Profesional Nacional Electoral	Seguimiento al Programa de Capacitación para personal del Servicio Profesional Electoral Nacional del Instituto Electoral y de Participación Ciudadana de Yucatán.	Porcentaje de solicitudes de seguimiento atendidas en carácter de órgano de enlace IEPAC-INE para el SPEN, frente al Programa de Capacitación	Eficacia	Mide la proporción de so	A= (B/C)*100	Porcentaje	Semestral	ND	100	100%	Ascendente	Informe de labores de la USPE presentado por USPE a la Comisión Permanente del Servicio Profesional Electoral del Instituto y a la Consejera Presidente. Unidad de Servicio Profesional Electoral. Instituto Electoral y de Participación Ciudadana de Yucatán.	Unidad de Servicio Profesional Electoral y Secretaría Ejecutiva	29/10/2019	31/10/2019
2019	01/07/2019	30/09/2019	Servicio Profesional Nacional Electoral	Acompañamiento a las áreas de adscripción de los miembros del SPEN durante la Evaluación del Desempeño del personal	Porcentaje de áreas de adscripción de los miembros del SPEN durante la Evaluación del Desempeño	Eficacia	Mide la proporción de área	A=(B/C)*100	Porcentaje	Semestral	ND	100	100%	Ascendente	Informe de labores de la USPE presentado por USPE a la Comisión Permanente del Servicio Profesional Electoral del Instituto y a la Consejera Presidente. Unidad de Servicio Profesional Electoral. Instituto Electoral y de Participación Ciudadana de Yucatán.	Unidad de Servicio Profesional Electoral y Secretaría Ejecutiva	29/10/2019	31/10/2019
2019	01/07/2019	30/09/2019	Servicio Profesional Nacional Electoral	Acompañamiento a las áreas de adscripción de los miembros del SPEN durante la Evaluación del Desempeño del personal	Porcentaje de solicitudes de seguimiento atendidas en carácter de órgano de enlace IEPAC-INE para el SPEN, relacionadas con la Evaluación del Desempeño	Eficacia	Mide la proporción de las	A= (B/C)*100	Porcentaje	Semestral	ND	100	137.50%	Ascendente	Informe de labores de la USPE presentado por USPE a la Comisión Permanente del Servicio Profesional Electoral del Instituto y a la Consejera Presidente. Unidad de Servicio Profesional Electoral. Instituto Electoral y de Participación Ciudadana de Yucatán.	Unidad de Servicio Profesional Electoral y Secretaría Ejecutiva	29/10/2019	31/10/2019
2019	01/07/2019	30/09/2019	Servicio Profesional Nacional Electoral	Implementación de la ruta de los proyectos anuales de INCENTIVOS para el personal del Servicio Profesional Electoral Nacional del Instituto Electoral y de Participación Ciudadana de Yucatán.	Porcentaje de la ruta de los proyectos anuales de incentivos cumplida	Eficacia	Mide el porcentaje de la r	A=(B/C)*100	Porcentaje	Semestral	ND	100	83.30%	Ascendente	Informe de labores de la USPE presentado por USPE a la Comisión Permanente del Servicio Profesional Electoral del Instituto y a la Consejera Presidente. Unidad de Servicio Profesional Electoral. Instituto Electoral y de Participación Ciudadana de Yucatán.	Unidad de Servicio Profesional Electoral y Secretaría Ejecutiva	29/10/2019	31/10/2019
2019	01/07/2019	30/09/2019	Servicio Profesional Nacional Electoral	Implementación de la ruta de los proyectos anuales de INCENTIVOS para el personal del Servicio Profesional Electoral Nacional del Instituto Electoral y de Participación Ciudadana de Yucatán.	Porcentaje de solicitudes de seguimiento atendidas en carácter de órgano de enlace IEPAC-INE para el SPEN, relacionadas con los INCENTIVOS	Eficacia	Mide el porcentaje de sol	A= (B/C)*100	Porcentaje	Semestral	ND	100	20%	Ascendente	Informe de labores de la USPE presentado por USPE a la Comisión Permanente del Servicio Profesional Electoral del Instituto y a la Consejera Presidente. Unidad de Servicio Profesional Electoral. Instituto Electoral y de Participación Ciudadana de Yucatán.	Unidad de Servicio Profesional Electoral y Secretaría Ejecutiva	29/10/2019	31/10/2019
2019	01/07/2019	30/09/2019	Servicio Profesional Nacional Electoral	Contribución en actividades diversas en apoyo al Instituto Nacional Electoral en carácter de enlace del Servicio Profesional Nacional Electoral.	Porcentaje de solicitudes diversas de seguimiento atendidas en carácter de órgano de enlace IEPAC-INE.	Eficacia	Mide la proporción de at	A= (B/C)*100	Porcentaje	Semestral	ND	100	230%	Ascendente	Informe de labores de la USPE presentado por USPE a la Comisión Permanente del Servicio Profesional Electoral del Instituto y a la Consejera Presidente. Unidad de Servicio Profesional Electoral. Instituto Electoral y de Participación Ciudadana de Yucatán.	Unidad de Servicio Profesional Electoral y Secretaría Ejecutiva	29/10/2019	31/10/2019
2019	01/07/2019	30/09/2019	Servicio Profesional Nacional Electoral	Capacitación del personal de la Unidad del Servicio Profesional Electoral	Porcentaje de personal capacitado de la Unidad del Servicio Profesional Electoral	Eficacia	Mide la proporción de pe	A= (B/C)*100	Porcentaje	Anual	ND	100	66.66%	Ascendente	Informe de labores de la USPE presentado por USPE a la Comisión Permanente del Servicio Profesional Electoral del Instituto y a la Consejera Presidente. Unidad de Servicio Profesional Electoral. Instituto Electoral y de Participación Ciudadana de Yucatán.	Unidad de Servicio Profesional Electoral y Secretaría Ejecutiva	29/10/2019	31/10/2019
2019	01/07/2019	30/09/2019	Servicio Profesional Nacional Electoral	Actividades institucionales para la formación, profesionalización y capacitación de las y los funcionarios del Servicio Profesional Electoral en beneficio de la ciudadanía realizadas.	Porcentaje de la ruta realizada para la implementación o ejecución de las actividades de profesionalización y/o capacitación institucional que incluye a las y los MSPEN	Eficacia	Mide la proporción de la	A= (B/C)*100	Porcentaje	Semestral	ND	100	50	Ascendente	Informe de avance de implementación de actividades de profesionalización USPE. Unidad de Servicio Profesional Electoral. Instituto Electoral y de Participación Ciudadana de Yucatán.	Unidad de Servicio Profesional Electoral y Secretaría Ejecutiva	29/10/2019	31/10/2019
2019	01/07/2019	30/09/2019	Servicio Profesional Nacional Electoral	Organización de actividades de profesionalización y/o formación y/o CAPACITACIÓN técnica de las y los miembros del Servicio.	Porcentaje de cumplimiento de la ruta de implementación de las actividades de profesionalización y/o formación y/o capacitación	Eficacia	Mide de manera propor	A= (B/C)*100	Porcentaje	Semestral	ND	100	50%	Ascendente	Informe de avance de implementación de actividades de profesionalización USPE. Unidad de Servicio Profesional Electoral. Instituto Electoral y de Participación Ciudadana de Yucatán.	Unidad de Servicio Profesional Electoral y Secretaría Ejecutiva	29/10/2019	31/10/2019
2019	01/07/2019	30/09/2019	Servicio Profesional Nacional Electoral	Coordinación de actividades de profesionalización formal institucional (Maestría, Diplomado u, otro) que incluyan al personal SPEN	Porcentaje de cumplimiento de la ruta de implementación de las actividades de profesionalización formal institucional.	Eficacia	Mide de manera propor	A= (B/C)*100	Porcentaje	Semestral	ND	100	88.88%	Ascendente	Informe de avance de implementación de actividades de profesionalización USPE. Unidad de Servicio Profesional Electoral. Instituto Electoral y de Participación Ciudadana de Yucatán.	Unidad de Servicio Profesional Electoral y Secretaría Ejecutiva	29/10/2019	31/10/2019
2019	01/07/2019	30/09/2019	Servicio Profesional Nacional Electoral	Obligaciones y atribuciones institucionales de la Unidad de Servicio Profesional Electoral atendidas	Porcentaje de atención a obligaciones y atribuciones institucionales de USPE	Eficacia	Mide la atención de oblig	A= (B/C)*100	Porcentaje	Semestral	ND	100	#####	Ascendente	Informe de labores de la USPE presentado por USPE a la Comisión Permanente del Servicio Profesional Electoral del Instituto y a la Consejera Presidente. Unidad de Servicio Profesional Electoral. Instituto Electoral y de Participación Ciudadana de Yucatán.	Unidad de Servicio Profesional Electoral y Secretaría Ejecutiva	29/10/2019	31/10/2019
2019	01/07/2019	30/09/2019	Servicio Profesional Nacional Electoral	Ejecución de actividades de la Unidad derivadas de las normatividad interna; obligaciones institucionales y/o de colaboración institucional.	Porcentaje de atención de actividades de USPE derivadas de normatividad interna, obligaciones institucionales o de colaboración	Eficacia	Mide de manera propor	A= (B/C)*100	Porcentaje	Semestral	ND	100	#####	Ascendente	Informe de labores de la USPE presentado por USPE a la Comisión Permanente del Servicio Profesional Electoral del Instituto y a la Consejera Presidente. Unidad de Servicio Profesional Electoral. Instituto Electoral y de Participación Ciudadana de Yucatán.	Unidad de Servicio Profesional Electoral y Secretaría Ejecutiva	29/10/2019	31/10/2019

2019	01/07/2019	30/09/2019	Educación Cívica	Posicionar al Instituto como referente de la democracia en Yucatán.	Variación porcentual de instituciones públicas y asociaciones de la sociedad civil que participan en actividades de Educación Cívica	Eficacia	Mide el cambio que en t	A= (B-C)/C*100	Porcentaje	Trimestral	ND	50	221.74%	Ascendente	Listado de instituciones públicas y ASC que participaron en actividades de Educación Cívica. Dirección Ejecutiva de Capacitación y Educación Cívica. Instituto Electoral y de Participación Ciudadana en Yucatán (IEPAC).	Dirección Ejecutiva de Capacitación Electoral y Educación Cívica y Secretaría Ejecutiva	29/10/2019	31/10/2019
2019	01/07/2019	30/09/2019	Educación Cívica	Consolidar y fortalecer la red de alianzas	Número de actores sociales integrados a la red Cívica	Eficacia	Mide el número de actor	A= A	Personas	Trimestral	23	17	10	Ascendente	Carpeta de evidencias de Encuentros ciudadanos para la creación de modelos de participación ciudadana: Empoderamiento Ciudadano realizados. Dirección Ejecutiva de Capacitación y Educación Cívica. Instituto Electoral y de Participación Ciudadana en Yucatán (IEPAC).	Dirección Ejecutiva de Capacitación Electoral y Educación Cívica y Secretaría Ejecutiva	29/10/2019	31/10/2019
2019	01/07/2019	30/09/2019	Educación Cívica	Generación de modelos de prácticas democráticas y encuentros de experiencias con actores sociales.	Número de modelos generados derivados de los encuentros.	Eficacia	Mide la generación de m	A= A	Modelo	Anual	ND	1	0	Ascendente	Carpeta de evidencias acerca de las experiencias exitosas derivada de los encuentros. Dirección Ejecutiva de Capacitación y Educación Cívica.	Dirección Ejecutiva de Capacitación Electoral y Educación Cívica y Secretaría Ejecutiva	29/10/2019	31/10/2019
2019	01/07/2019	30/09/2019	Educación Cívica	Educación Cívica promovida en todos los sectores del Estado.	Porcentaje de cursos formativos impartidos	Eficacia	Mide la impartición de cu	A= (B/C)*100	Porcentaje	Trimestral	ND	92	189%	Ascendente	Carpeta de evidencias de cursos formativos. Dirección Ejecutiva de Capacitación y Educación Cívica. Instituto Electoral y de Participación Ciudadana en Yucatán (IEPAC).	Dirección Ejecutiva de Capacitación Electoral y Educación Cívica y Secretaría Ejecutiva	29/10/2019	31/10/2019
2019	01/07/2019	30/09/2019	Educación Cívica	Educación Cívica promovida en todos los sectores del Estado.	Porcentaje de encuestas de calidad con resultados satisfactorias	Eficacia	Mide la proporción de as	A= (B/C)*100	Porcentaje		ND	80	49%	Ascendente	Carpeta de evidencias de cursos formativos. Dirección Ejecutiva de Capacitación y Educación Cívica.	Dirección Ejecutiva de Capacitación Electoral y Educación Cívica y Secretaría Ejecutiva	29/10/2019	31/10/2019
2019	01/07/2019	30/09/2019	Educación Cívica	Organización de diálogos universitarios para la construcción de buenas prácticas democráticas.	Porcentaje de estudiantes que participan en los diálogos universitarios realizados.	Eficacia	Mide la proporción en la	A= (B/C)*100	Porcentaje	Trimestral	NA	60	73.20%	Ascendente	Carpeta de evidencia de mesas de diálogos realizadas. Dirección Ejecutiva de Capacitación y Educación Cívica. Instituto Electoral y de Participación Ciudadana en Yucatán (IEPAC).	Dirección Ejecutiva de Capacitación Electoral y Educación Cívica y Secretaría Ejecutiva	29/10/2019	31/10/2019
2019	01/07/2019	30/09/2019	Educación Cívica	Organización de diálogos universitarios para la construcción de buenas prácticas democráticas.	Número de eventos realizados para la construcción de buenas prácticas democráticas.	Eficacia	Mide el total de eventos e	A= A	Eventos		ND	10	10	Ascendente	Carpeta de evidencia de mesas de diálogos realizadas. Dirección Ejecutiva de Capacitación y Educación Cívica. Instituto Electoral y de Participación Ciudadana en Yucatán (IEPAC).	Dirección Ejecutiva de Capacitación Electoral y Educación Cívica y Secretaría Ejecutiva	29/10/2019	31/10/2019
2019	01/07/2019	30/09/2019	Educación Cívica	Organización del proyecto piloto del curso-taller "Conoce tus derechos y participa" para el acompañamiento y empoderamiento en comunidades indígenas.	Porcentaje de participantes con aprovechamiento satisfactorio de la comunidad en el ejercicio de participación ciudadana para la resolución de alguna problemática.	Eficacia	Mide la proporción de as	A= (B/C)*100	Porcentaje	Trimestral	NA	80	NA	Ascendente	Carpeta de evidencias del curso-taller "Conoce tus derechos y participa". Dirección Ejecutiva de Capacitación y Educación Cívica. Instituto Electoral y de Participación Ciudadana en Yucatán (IEPAC).	Dirección Ejecutiva de Capacitación Electoral y Educación Cívica y Secretaría Ejecutiva	29/10/2019	31/10/2019
2019	01/07/2019	30/09/2019	Educación Cívica	Organización del proyecto piloto del curso-taller "Conoce tus derechos y participa" para el acompañamiento y empoderamiento en	Porcentaje de encuestas de calidad con resultados satisfactorios	Eficacia	Mide la proporción de as	A= (B/C)*100	Porcentaje		ND	80	NA	Ascendente	Carpeta de evidencias del curso-taller "Conoce tus derechos y participa". Dirección Ejecutiva de Capacitación y Educación Cívica. Instituto Electoral y de Participación Ciudadana en Yucatán (IEPAC).	Dirección Ejecutiva de Capacitación Electoral y Educación Cívica y Secretaría Ejecutiva	29/10/2019	31/10/2019
2019	01/07/2019	30/09/2019	Educación Cívica	Estandarización del Proceso Electoral Estudiantil en el Estado/protocolo electoral para el estado de Yucatán.	Porcentaje de eventos realizados para la estandarización del Proceso Electoral Estudiantil.	Eficacia	Mide la realización de eve	A= (B/C)*100	Porcentaje	Trimestral	ND	80	47.06%	Ascendente	Carpeta de evidencia de los Procesos Electorales Estudiantiles en el Estado. Dirección Ejecutiva de Capacitación y Educación Cívica. Instituto Electoral y de Participación Ciudadana en Yucatán (IEPAC).	Dirección Ejecutiva de Capacitación Electoral y Educación Cívica y Secretaría Ejecutiva	29/10/2019	31/10/2019
2019	01/07/2019	30/09/2019	Educación Cívica	Estandarización del Proceso Electoral Estudiantil en el Estado/protocolo electoral para el estado de Yucatán.	Número de escuelas certificadas como parte de la estandarización de Procesos Electorales Estudiantiles.	Eficacia	Mide el número de escue	A= A	Escuelas	Semestral	ND	15	0	Ascendente	Carpeta de evidencia de los Procesos Electorales Estudiantiles en el Estado. Dirección Ejecutiva de Capacitación y Educación Cívica. Instituto Electoral y de Participación Ciudadana en Yucatán (IEPAC).	Dirección Ejecutiva de Capacitación Electoral y Educación Cívica y Secretaría Ejecutiva	29/10/2019	31/10/2019
2019	01/07/2019	30/09/2019	Educación Cívica	Elaboración de kit cívico: Aprendiendo y aplicando los valores de la democracia".	Número de kits cívicos elaborados para nivel preescolar y primaria	Eficacia	Mide el número de kits cív	A= A	Kits Cívicos	Trimestral	NA	2	0	Ascendente	Carpeta de evidencia del kit cívico y de los eventos realizados derivado de la actividad. Dirección Ejecutiva de Capacitación y Educación Cívica. Instituto Electoral y de Participación Ciudadana en Yucatán (IEPAC).	Dirección Ejecutiva de Capacitación Electoral y Educación Cívica y Secretaría Ejecutiva	29/10/2019	31/10/2019
2019	01/07/2019	30/09/2019	Educación Cívica	Implementación del sitio interactivo en la web infantil: Jugando y aprendiendo en la Cultura Cívica	Número de aplicaciones para el voto electrónico desarrollados	Eficacia	Mide la creación y desarr	A= A	Sistema	Anual	NA	1	NA	Ascendente	Carpeta de evidencias del proceso de planeación y elaboración del sistema para el voto electrónico. Dirección Ejecutiva de Capacitación y Educación Cívica. Instituto Electoral y de Participación Ciudadana en Yucatán (IEPAC).	Dirección Ejecutiva de Capacitación Electoral y Educación Cívica y Secretaría Ejecutiva	29/10/2019	31/10/2019
2019	01/07/2019	30/09/2019	Educación Cívica	Cultura Cívica promovida.	Número de actividades realizadas para la promoción de la Cultura Cívica	Eficacia	Mide el número de activi	A= A	Actividades	Trimestral	ND	5	5	Ascendente	Carpeta de evidencias de las actividades de promoción de la cultura cívica. Dirección Ejecutiva de Capacitación y Educación Cívica. Instituto Electoral y de Participación Ciudadana en Yucatán (IEPAC).	Dirección Ejecutiva de Capacitación Electoral y Educación Cívica y Secretaría Ejecutiva	29/10/2019	31/10/2019

2019	01/07/2019	30/09/2019	Educación Cívica	Participación en el stand institucional de la feria Yucatán Xmatkuil 2019. Fortaleciendo las prácticas democráticas en el	Número de participantes registrados durante la visita al stand	Eficacia	Mide el número de asiste	A= A	Personas	Anual	ND	2000	NA	Ascendente	Carpeta de evidencias: Feria Xmatkuil 2019. Dirección Ejecutiva de Capacitación y Educación Cívica. Instituto Electoral y de Participación Ciudadana en Yucatán (IEPAC).	Dirección Ejecutiva de Capacitación Electoral y Educación Cívica y Secretaría Ejecutiva	29/10/2019	31/10/2019
2019	01/07/2019	30/09/2019	Educación Cívica	Organización del concurso de cuento infantil "Escribiendo para una sana convivencia" dirigido a docentes educativos.	Número de antologías de cuentos yucatecos	Eficacia	Mide el número de antol	A= A	Antologías	Trimestral	NA	2	0	Ascendente	Carpeta de evidencias del concurso de cuento infantil "Escribiendo para una sana convivencia" dirigido a docentes educativos. Dirección Ejecutiva de Capacitación y Educación Cívica. Instituto Electoral y de Participación Ciudadana en Yucatán (IEPAC).	Dirección Ejecutiva de Capacitación Electoral y Educación Cívica y Secretaría Ejecutiva	29/10/2019	31/10/2019
2019	01/07/2019	30/09/2019	Educación Cívica	Organización de la Semana de la democracia/ Día de la Educación Cívica.	Porcentaje de asistentes esperados a la Semana de la democracia/ Día de la Educación Cívica.	Eficacia	Mide la participación de l	A= (B/C)*100	Porcentaje	Anual	ND	80	22%	Ascendente	Carpeta de evidencias de la semana/día de la democracia. Dirección Ejecutiva de Capacitación y Educación Cívica. Instituto Electoral y de Participación Ciudadana en Yucatán (IEPAC).	Dirección Ejecutiva de Capacitación Electoral y Educación Cívica y Secretaría Ejecutiva	29/10/2019	31/10/2019
2019	01/07/2019	30/09/2019	Acceso a la Información y Sistema de Administración de Archivos y Gestión Documental	Información Pública Proporcionada	Porcentaje de información pública proporcionada	Eficacia	Mide la proporción de rec	A= (B/C)*100	Porcentaje	Trimestral	100%	100	48%	Ascendente	Informe a la comisión de transparencia. Unidad de acceso a la información. Instituto Electoral y de Participación Ciudadana en Yucatán (IEPAC).	Unidad de Acceso a la Información y Secretaría Ejecutiva	29/10/2019	31/10/2019
2019	01/07/2019	30/09/2019	Acceso a la Información y Sistema de Administración de Archivos y Gestión Documental	Atención de las solicitudes de Acceso a la información.	Porcentaje de solicitudes de información atendidas.	Eficacia	Mide la proporción de sol	A= (B/C)*100	Porcentaje	Trimestral	98%	98	40%	Ascendente	Informe a la comisión de transparencia. Unidad de acceso a la información. Instituto Electoral y de Participación Ciudadana en Yucatán (IEPAC).	Unidad de Acceso a la Información y Secretaría Ejecutiva	29/10/2019	31/10/2019
2019	01/07/2019	30/09/2019	Acceso a la Información y Sistema de Administración de Archivos y Gestión Documental	Seguimiento interno a la captura de los formatos que le competen al Instituto en la Plataforma Nacional de Transparencia	Porcentaje de formatos de transparencia actualizados en la plataforma nacional de transparencia	Eficacia	Mide la proporción de los	A= (B/C)*100	Porcentaje	Trimestral	100%	100	100%	Ascendente	Informe a la comisión de transparencia. Unidad de acceso a la información. Instituto Electoral y de Participación Ciudadana en Yucatán (IEPAC).	Unidad de Acceso a la Información y Secretaría Ejecutiva	29/10/2019	31/10/2019
2019	01/07/2019	30/09/2019	Acceso a la Información y Sistema de Administración de Archivos y Gestión Documental	Cultura de la transparencia promovida Institucionalmente.	Porcentaje de eventos organizados para la promoción de la Cultura de Transparencia en el IEPAC	Eficacia	Mide la proporción de cu	A= (B/C)*100	Porcentaje	Semestral	100%	100	0	Ascendente	Informe a la comisión de transparencia. Unidad de acceso a la información. Acta de denuncia interpuesta. Unidad de acceso a la información. Instituto Electoral y de Participación Ciudadana en Yucatán (IEPAC).	Unidad de Acceso a la Información y Secretaría Ejecutiva	29/10/2019	31/10/2019
2019	01/07/2019	30/09/2019	Acceso a la Información y Sistema de Administración de Archivos y Gestión Documental	Cultura de la transparencia promovida Institucionalmente.	Número de denuncias interpuestas	Eficacia	Mide la proporción de las	A= A	Denuncias		2	0	0	Descendente		Unidad de Acceso a la Información y Secretaría Ejecutiva	29/10/2019	31/10/2019
2019	01/07/2019	30/09/2019	Acceso a la Información y Sistema de Administración de Archivos y Gestión Documental	Gestión de cursos de capacitación para las áreas para el cumplimiento de las obligaciones de transparencia y de datos	Promedio de asistentes a los cursos impartidos	Eficacia	Mide la proporción de los	A= (B/C)	Personas por curso	Semestral	35	50	0	Ascendente	Lista de Asistentes al Curso. Unidad de acceso a la información. Instituto Electoral y de Participación Ciudadana en Yucatán (IEPAC).	Unidad de Acceso a la Información y Secretaría Ejecutiva	29/10/2019	31/10/2019
2019	01/07/2019	30/09/2019	Acceso a la Información y Sistema de Administración de Archivos y Gestión Documental	Sistema de Archivos del Instituto administrado	Porcentaje de áreas que cumplen con una adecuada administración en su Archivo de Trámite	Eficacia	Mide el porcentaje de áre	A= (B/C)*100	Porcentaje	Trimestral	ND	100	64%	Ascendente	Reporte de las actividades realizadas por las áreas del Instituto Electoral y de Participación Ciudadana de Yucatán. Coordinación de Documentación. Secretaría Ejecutiva. Instituto Electoral y de Participación Ciudadana de Yucatán.	Secretaría Ejecutiva. Documentación	29/10/2019	31/10/2019
2019	01/07/2019	30/09/2019	Acceso a la Información y Sistema de Administración de Archivos y Gestión Documental	Adquisición y Administración del Sistema automatizado para la Gestión Documental	Porcentaje de áreas que administran su archivo de Trámite mediante el software de Gestión Documental	Eficacia	Mide el porcentaje de áre	A= (B/C)*100	Porcentaje	Trimestral	ND	50	30%	Ascendente	Reporte de áreas que administran su archivo de Trámite mediante el software de Gestión Documental. Coordinación de Documentación. Secretaría Ejecutiva. Instituto Electoral y de Participación Ciudadana de Yucatán.	Secretaría Ejecutiva. Documentación	29/10/2019	31/10/2019
2019	01/07/2019	30/09/2019	Acceso a la Información y Sistema de Administración de Archivos y Gestión Documental	Elaboración de Instrumentos de Control y Consulta Archivísticos	Porcentaje de avance en la actualización de instrumentos de control y consulta archivísticos del Instituto	Eficacia	Mide el porcentaje de av	A= (B/C)*100	Porcentaje	Trimestral	100%	100	N/A	Ascendente	Actualización del Cuadro General de Clasificación Archivística. Actualización del Catálogo de Disposición Documental. Coordinación de Documentación. Secretaría Ejecutiva. Instituto Electoral y de Participación Ciudadana de Yucatán.	Secretaría Ejecutiva. Documentación	29/10/2019	31/10/2019
2019	01/07/2019	30/09/2019	Acceso a la Información y Sistema de Administración de Archivos y Gestión Documental	Coordinación de las áreas del Instituto para la Depuración de Documentos	Porcentaje de áreas que concluyen la depuración documental	Eficacia	Mide el porcentaje de áre	A= (B/C)*100	Porcentaje	Trimestral	ND	100	N/A	Ascendente	Reporte de áreas que concluyeron la depuración documental. Coordinación de Documentación. Secretaría Ejecutiva. Instituto Electoral y de Participación Ciudadana de Yucatán.	Secretaría Ejecutiva. Documentación	29/10/2019	31/10/2019
2019	01/07/2019	30/09/2019	Acceso a la Información y Sistema de Administración de Archivos y Gestión Documental	Organización y participación en cursos de capacitación en materia de procesos archivísticos	Porcentaje de encuestas de calidad con resultados satisfactorios	Calidad	Mide el porcentaje de en	A= (B/C)*100	Porcentaje	Semestral	ND	66	N/A	Ascendente	Encuesta de calidad sobre cursos de capacitación en materia de procesos archivísticos. Coordinación de Documentación. Secretaría Ejecutiva. Instituto Electoral y de Participación Ciudadana de Yucatán.	Secretaría Ejecutiva. Documentación	29/10/2019	31/10/2019